

# MATCH REPORT



Giornata 9  
SERIE A ENILIVE 2025-2026



**PISA**



**LAZIO**

Pisa 30/10/2025  
CETILAR ARENA 20:45



Giornata 9  
SERIE A ENILIVE 2025-2026

# MATCH REPORT



Pisa 30/10/2025 CETILAR ARENA 20:45



**PISA**

**0-0**

**LAZIO**



## FORMAZIONI

### PISA

1	ŠEMPER (P)
4	CARACCILO
44	DENOON
5	CANESTRELLI
11	CUADRADO
15	I. TOURÉ
20	AEBISCHER
6	M. MARIN
3	ANGORI
10	TRAMONI
18	NZOLA



### A disposizione

12	NICOLAS (P)
22	SCUFFET (P)
7	LÉRIS
8	HØJHOLT
9	MEISTER
14	AKINSANMIRO
16	BUFFON
21	VURAL
32	MOREO
33	CALABRESI
36	PICCININI
76	MBAMBI
94	G. BONFANTI
99	LORRAN

Allenatore: **ALBERTO GILARDINO**

Arbitro: **DAVIDE MASSA**  
Assistente arbitrale: **PIETRO DEI GIUDICI**  
Assistente arbitrale: **MARCO TRINCHIERI**

### LAZIO

(P) PROVEDEL	94
MARUŠIĆ	77
GILA	34
ROMAGNOLI	13
LU. PELLEGRINI	3
GUENDOUZI	8
CATALDI	32
BAŠIĆ	26
ISAKSEN	18
DIA	19
ZACCAGNI	10



### A disposizione

(P) MANDAS	35
(P) FURLANETTO	55
PATRIC	4
VECINO	5
PEDRO	9
NOSLIN	14
BELAHYANE	21
PROVSTGAARD	25
LAZZARI	29

Allenatore: **MAURIZIO SARRI**

Quarto ufficiale: **MICHAEL FABBRI**  
V.A.R.: **LORENZO MAGGIONI**  
A.V.A.R.: **DAVIDE GHERSINI**





Giornata 9  
SERIE A ENILIVE 2025-2026

# MATCH REPORT



Pisa 30/10/2025 CETILAR ARENA 20:45



PISA

0-0

LAZIO



## TEMPO DI GIOCO



Effettivo:

60%

1° Tempo - 2° Tempo

30'12" - 27'3"



## POSSESSO PALLA

PISA

LAZIO

### POSSESSO PALLA PER QUARTI

1T	0'-15'	2T	46'-60'
45.95%	54.05%	56.29%	43.71%
16'-30'	61'-75'	31'-46'	76'-95'
57.62%	42.38%	67.63%	32.37%
64.55%	35.45%	70.06%	29.94%

## STATISTICHE SQUADRE

	PIS	LAZ
Tiri	10	11
Tiri in porta	2	6
Tiri in porta da area	7	5
Pali		1
Traverse		
Tiri fuori	5	5
Tiri respinti	3	
Occasioni da gol	1	1
Passaggi chiave	10	10
Assist		
Falli fatti	16	12
Corner	3	1
Fuorigioco	1	
Cross completati/totali	10/24	1/8
Dribbling	4	4
Passaggi riusciti	319	550
Passaggi riusciti/tentati (%)	82	89
Passaggi riusciti in ultimo terzo	42	88
Palloni giocati in avanti riusciti	92	204
Passaggi lunghi	50	49
Parate	6	2
Recuperi	53	50



PISA

0-0

LAZIO



## STATISTICHE GIOCATORE

PISA	MIN	GS	AUT	PA	AS	RE	LU	AMM	DAM	ESP
1 ŠEMPER	96'			6		1	22			
4 CARACCIOLO	96'									
44 DENOON	47'						2			
5 CANESTRELLI	96'									
11 CUADRADO	66'			1			1		3	24 92 12 2 1
15 I. TOURÉ	96'			2			1	1		15 75 10 4
20 AEBISCHER	96'								1	31 86 8 7
6 M. MARIN	66'									14 87 7 4
3 ANGORI	96'							3	1	23 74 13 4
10 TRAMONI	66'			4	1				1	9 81 5 1
18 NZOLA	96'			1					2	8 66 7
7 LÉRIS	30'								2	5 71 3 2
14 AKINSANMIRO	30'						2			8 88 4 2
32 MOREO	30'			2	1					4 66 4 2
33 CALABRESI	50'							2		18 81 4 3

LAZIO	MIN	GS	AUT	PA	AS	RE	LU	AMM	DAM	ESP
94 PROVEDEL	96'			2		2	21			
77 MARUŠIĆ	96'									
34 GILA	62'						1			
13 ROMAGNOLI	96'						1		1	101 97 12 9
3 LU. PELLEGRINI	60'			1			1			26 68 9 3
8 GUENDOUZI	96'						1		1	62 93 36 12 1
32 CATALDI	96'			1				2	1	55 93 23 5
26 BAŠIĆ	60'			3	2	1		1		35 97 18
18 ISAKSEN	82'			4	3		1	1		17 89 15
19 DIA	47'								1	8 80 6
10 ZACCAGNI	96'							4	1	28 82 20 1
5 VECINO	37'			1						8 72 4
9 PEDRO	50'			1	1			1	2	23 82 14 1 1
14 NOSLIN	14'							1		1 50
25 PROVSTGAARD	34'									19 90 3 2
29 LAZZARI	37'							1	1	19 86 9 3

### Legenda

AMM	Ammonizioni
AUT	Autogol
PG	Palle giocate
DAM	Doppia ammonizione
ESP	Espulsioni Dirette
G	Gol
GS	Gol subiti
MIN	Minuti giocati
AS	Assist
FS	Falli subiti
T	Tiri
TP	Tiri in porta
OG	Occasioni da gol
PL	Pali
PA	Parate
RE	Respinte
LU	Palle lunghe
P(%)	Passaggi riusciti/tentati (%)
PC	Passaggi chiave
PA	Palloni giocati in avanti riusciti
P	Passaggi riusciti
R	Recuperi

## RANKING GIOCATORI

Tiri		Tiri in porta		Passaggi riusciti in ultimo terzo		Occasioni da gol	
1	ISAKSEN LAZ 4	1	ISAKSEN LAZ 3	1	MARUŠIĆ LAZ 12	1	ISAKSEN LAZ 1
2	TRAMONI PIS 4	2	BAŠIĆ LAZ 2	2	GUENDOUZI LAZ 12	2	I. TOURÉ PIS 1
3	BAŠIĆ LAZ 3	3	TRAMONI PIS 1	3	CATALDI LAZ 10		
4	I. TOURÉ PIS 2	4	PEDRO LAZ 1	4	ZACCAGNI LAZ 10		
5	MOREO PIS 2	5	MOREO PIS 1	5	PEDRO LAZ 10		

Cross		Passaggi riusciti		Passaggi chiave		Dribbling	
1	CUADRADO PIS 6	1	ROMAGNOLI LAZ 101	1	CUADRADO PIS 3	1	AKINSANMIRO PIS 1
2	ANGORI PIS 6	2	MARUŠIĆ LAZ 64	2	NZOLA PIS 2	2	ISAKSEN LAZ 1
3	I. TOURÉ PIS 4	3	GUENDOUZI LAZ 62	3	LÉRIS PIS 2	3	CUADRADO PIS 1
4	CALABRESI PIS 2	4	CANESTRELLI PIS 58	4	PEDRO LAZ 2	4	NZOLA PIS 1
5	LÉRIS PIS 2	5	CARACCIOLO PIS 56	5	ROMAGNOLI LAZ 1	5	LAZZARI LAZ 1



PISA

0-0

LAZIO



## INDICATORI DI SQUADRA

PERICOLOSITÀ AZIONI MANOVRATE		PERICOLOSITÀ AZIONI TRANSIZIONE		PERICOLOSITÀ Questo indicatore calcola la pericolosità di ogni istante di gioco considerando la posizione dei giocatori della propria squadra, degli avversari e della palla.	PERICOLOSITÀ AZIONI MANOVRATE		PERICOLOSITÀ AZIONI TRANSIZIONE	
49.02%		46.64%			51.04%		54%	
49.62%		30.46km/h		VELOCITÀ DEL PALLONE	27.9km/h			
42%		9.11km/h		VELOCITÀ DI CONDUZIONE PALLA	8.14km/h			
58%		CONDUZIONE VS PASSAGGI		59%		41%		

## RECORDMEN

### INDICE DI VERTICALITÀ

Numero di giocatori avversari superati da un passaggio verticale. Calcolato solo se il passaggio è andato a buon fine.

Dà idea di quanto un giocatore tenda a superare le linee di pressione avversarie.

1	1	A. SEMPER	4.82	1	14	TIJJANI NOSLIN	4
2	14	EBENEZER AKINSANMIRO	3.14	2	3	LUCA PELLEGRINI	3.27
3	4	ANTONIO CARACCILOLO	3	3	19	BOULAYE DIA	3.25
4	3	SAMUELE ANGORI	3	4	94	IVAN PROVEDEL	3
5	11	JUAN CUADRADO	2.92	5	34	M. GILA	2.91

### INDICE RISCHIO PASSAGGIO

Calcolato per ogni passaggio, solo se il passaggio è andato a buon fine.

Misura la propensione del giocatore a rischiare la giocata.

1	1	A. SEMPER	39.7%	1	14	TIJJANI NOSLIN	50.5%
2	6	MARIUS MARIN	34%	2	3	LUCA PELLEGRINI	31.14%
3	7	M. LÉRIS	26%	3	19	BOULAYE DIA	25.4%
4	14	EBENEZER AKINSANMIRO	25%	4	94	IVAN PROVEDEL	22.42%
5	18	M'BALA NZOLA	22.7%	5	77	A. MARUSIC	21.84%

### PRESSIONE RICEVUTA

Misura quanto il portatore di palla è pressato dalla squadra avversaria. Dipende dalla velocità, dalla direzione di corsa e dalla distanza del giocatore avversario rispetto all'avversario che si trova a minore distanza.

1	32	STEFANO MOREO	74.15%	1	19	BOULAYE DIA	69.58%
2	18	M'BALA NZOLA	73.28%	2	5	MATÍAS VECINO	65.98%
3	10	MATTÉO TRAMONI	67.49%	3	9	PEDRO	64.3%
4	14	EBENEZER AKINSANMIRO	60.14%	4	26	TOMA BASIC	55.1%
5	20	MICHEL AEBISCHER	55.89%	5	8	MATTÉO GUENDOUZI	55.05%

### DISPONIBILITÀ AL PASSAGGIO

Quanto un giocatore si smarca dagli avversari per ricevere il passaggio dal compagno. Valore percentuale tra 0 e 100.

Viene calcolato per tutti i compagni di squadra del giocatore in possesso di palla.

1	7	M. LÉRIS	92.5%	1	25	OLIVER PROVSTGAARD	89.77%
2	4	ANTONIO CARACCILOLO	86.1%	2	29	MANUEL LAZZARI	86.88%
3	44	DANIEL DENOON	81.98%	3	77	A. MARUSIC	85.09%
4	33	ARTURO CALABRESI	72.3%	4	34	M. GILA	81.65%
5	11	JUAN CUADRADO	72.27%	5	13	ALESSIO ROMAGNOLI	75.81%



PISA

0-0

LAZIO



## RANKING GIOCATORI (Performance Chilometriche-Velocistiche)

Jog - Run - Sprint (km)			
1	MICHEL AEBISCHER	totale km 11.700	
		9.017	2.539 0.096
2	SAMUELE ANGORI	totale km 11.187	
		8.607	2.264 0.273
3	IDRISSA TOURÉ	totale km 10.939	
		8.507	2.249 0.121
4	SIMONE CANESTRELLI	totale km 10.530	
		8.798	1.515 0.167
5	MBALA NZOLA	totale km 10.072	
		8.194	1.440 0.384

Jog - Run - Sprint (km)			
1	DANILO CATALDI	totale km 12.406	
		9.555	2.715 0.074
2	MATTEO ELIAS KENZO GUENDOUZI OLIE	totale km 11.201	
		8.767	2.207 0.170
3	ADAM MARUŠIĆ	totale km 10.268	
		8.190	1.798 0.202
4	ALESSIO ROMAGNOLI	totale km 10.240	
		8.552	1.568 0.038
5	GUSTAV TANG ISAKSEN	totale km 9.906	
		7.620	1.988 0.264

Velocità media in Run (km/h)			
1	LÉRIS	PIS	19.686
2	NZOLA	PIS	19.683
3	MOREO	PIS	19.619
4	ANGORI	PIS	19.609
5	AKINSANMIRO	PIS	19.601

Velocità media in Run (km/h)			
1	GILA	LAZ	19.634
2	ISAKSEN	LAZ	19.603
3	LAZZARI	LAZ	19.564
4	ZACCAGNI	LAZ	19.559
5	PEDRO	LAZ	19.537

Velocità in Sprint (km/h)			
1	CARACCILO	PIS	28.606
2	LÉRIS	PIS	28.085
3	ANGORI	PIS	28.052
4	MOREO	PIS	27.910
5	NZOLA	PIS	27.667

Velocità in Sprint (km/h)			
1	NOSLIN	LAZ	28.747
2	LAZZARI	LAZ	28.713
3	VECINO	LAZ	27.876
4	LU. PELLEGRINI	LAZ	27.770
5	ZACCAGNI	LAZ	27.653

## PERFORMANCE DI SQUADRA (Chilometriche-Velocistiche)

Distanza percorsa (km)	113.783	
Jog - Run - Sprint (km 113.783 )		
91.127	19.631	2.432

Distanza percorsa (km)	114.763	
Jog - Run - Sprint (km 114.763 )		
90.583	21.529	1.825

I dati fisici sono relativi alla rilevazione live e potranno differire da quelli certificati consegnati successivamente agli staff tecnici

Jog:	0-7 km/h	Run:	7.1-15 km/h	Sprint:	15.1+ km/h	Jog + Run + Sprint:	Distanza Totale Percorsa
TOP Sprinter:	Picco di velocità istantaneo, top 5 giocatori per squadra						



**PISA**

**0-0**

**LAZIO**



## BARICENTRO 1° TEMPO

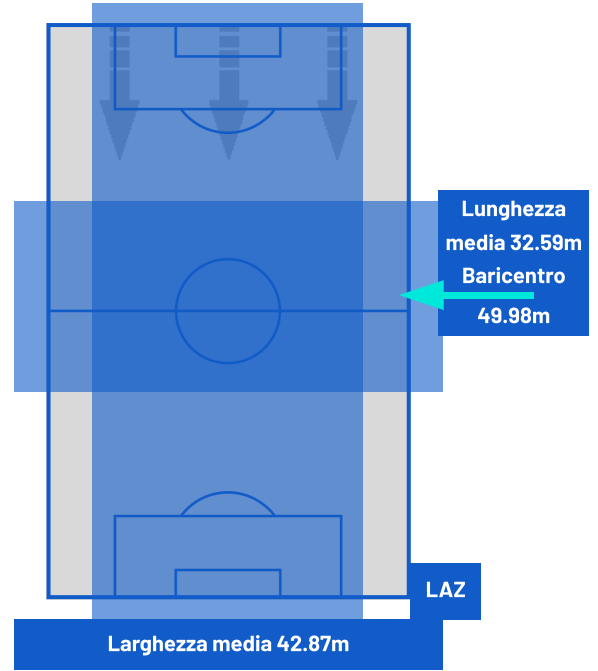
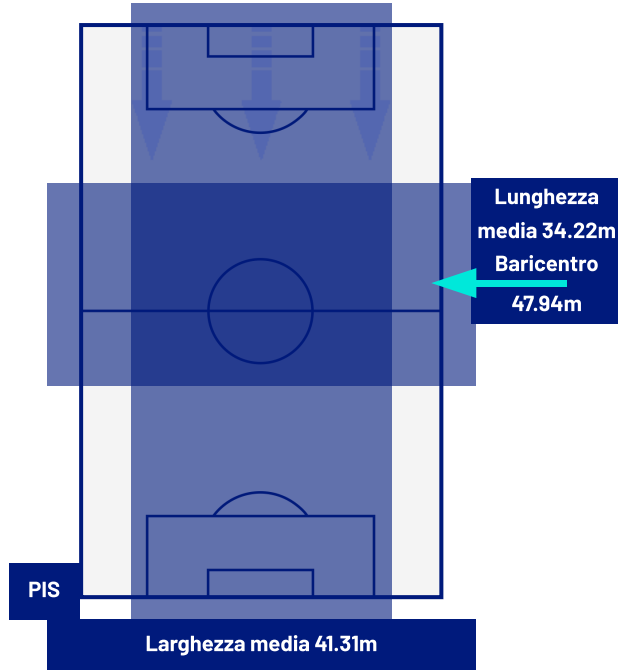

## BARICENTRO 2° TEMPO

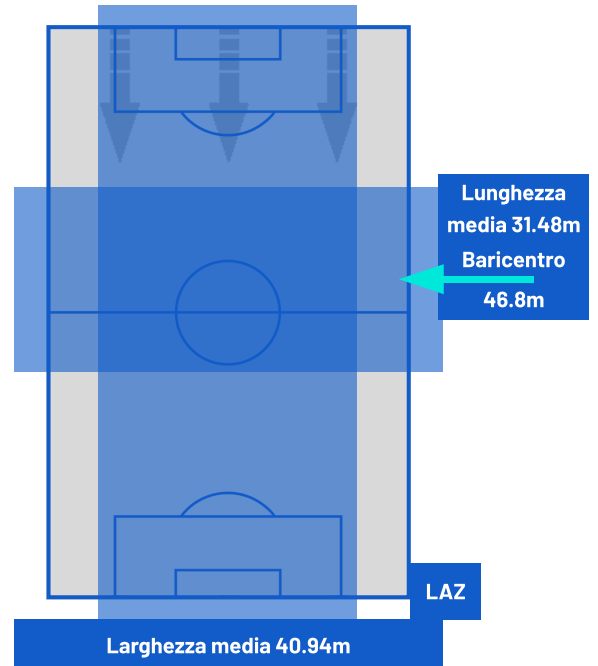
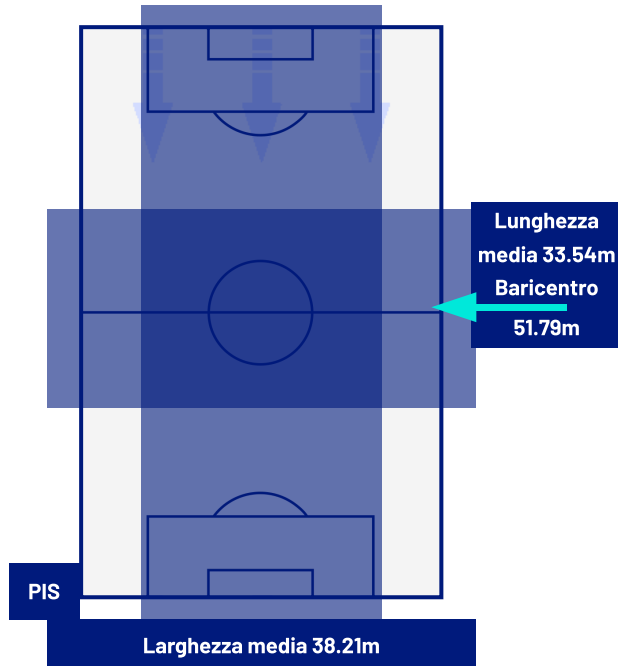



Giornata 9  
SERIE A ENILIVE 2025-2026

# MATCH REPORT



Pisa 30/10/2025 CETILAR ARENA 20:45



**PISA**

**0-0**

**LAZIO**



## ZONE DI TIRO

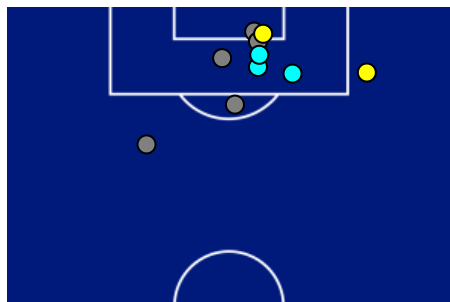

0	Gol	0
2	In porta	6
5	Fuori Porta	5
3	Respinto	0

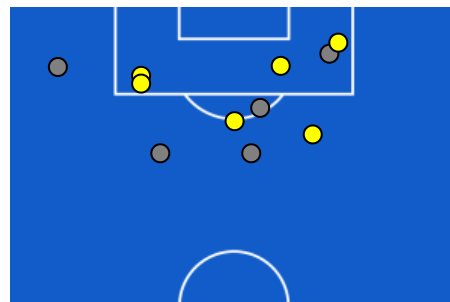

## CROSS IN GIOCO

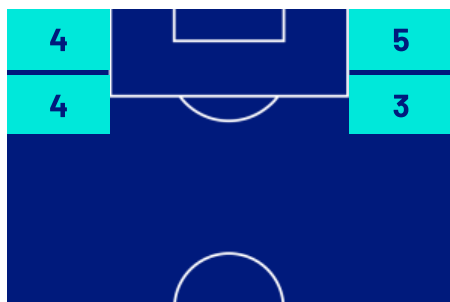

10	Cross completati	1
24	Cross totali	8
42	Accuratezza (%)	13

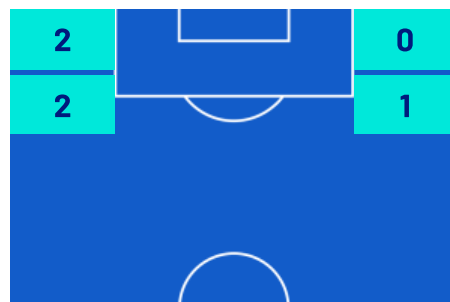

647	Palloni giocati totali	847
273	DIFESA	305
241	CENTROCAMPO	401
133	ATTACCO	141



Giornata 9  
SERIE A ENILIVE 2025-2026

# MATCH REPORT



Pisa 30/10/2025 CETILAR ARENA 20:45



PISA

0-0

LAZIO



## GIOCATORI CHIAVE



ADRIAN ŠEMPER

1

Ruolo:	Portiere
Data Nascita:	12/01/1998
Nazionalità:	HRV



IVAN PROVEDEL

94

Ruolo:	Portiere
Data Nascita:	17/03/1994
Nazionalità:	ITA

Jog 13% - Run 75% - Sprint 12% Km 5.608

5.509	0.036	0
-------	-------	---

### Statistiche

Minuti giocati	96
Gol	0
Occasioni da gol	0
Tiri	0
Tiri in porta	0 (0)
Assist	0
Palle giocate	0
Passaggi riusciti	28
Passaggi riusciti/tentati (%)	66
Passaggi chiave	0
Recuperi	4
Falli subiti	0

Jog 22% - Run 66% - Sprint 12% Km 5.775

5.545	0.098	0
-------	-------	---

### Statistiche

Minuti giocati	96
Gol	0
Occasioni da gol	0
Tiri	0
Tiri in porta	0 (0)
Assist	0
Palle giocate	0
Passaggi riusciti	34
Passaggi riusciti/tentati (%)	70
Passaggi chiave	0
Recuperi	3
Falli subiti	0

I dati statistici sopra riportati sono da intendersi definitivi decorse 24 ore dalla fine della partita.

Le sanzioni disciplinari sono officiose, come risultate dal rilevamento in tempo reale durante la gara e saranno ufficializzate al momento dell'omologazione da parte degli organi competenti.

Nel caso di gol di dubbia attribuzione, la Lega Serie A ufficializzerà il marcatore il giorno successivo ad ogni turno di campionato.

I fornitori ufficiali dei dati sono Kama, Hawk-Eye, Math and Sport.