

MATCH REPORT



Giornata 13
SERIE A ENILIVE 2025-2026



COMO



SASSUOLO

Como 28/11/2025
GIUSEPPE SINIGAGLIA 20:45



Giornata 13
SERIE A ENILIVE 2025-2026

MATCH REPORT



Como 28/11/2025 GIUSEPPE SINIGAGLIA 20:45



COMO

2-0

SASSUOLO



FORMAZIONI

COMO

1	BUTEZ (P)	
31	VOJVODA	
14	RAMÓN	
34	DIEGO CARLOS	
18	ALBERTO MORENO	
6	CAQUERET	
23	PERRONE	
42	ADDAI	
10	NICO PAZ	
17	JESÚS RODRÍGUEZ	
11	DOUVIKAS	



A disposizione

22	VIGORITO (P)
44	ČAVLINA (P)
2	KEMPF
3	ÁLEX VALLE
7	MORATA
19	KÜHN
20	BATURINA
27	POSCH
33	DA CUNHA
77	VAN DER BREMPT
99	CERRI

SASSUOLO

(P) MURIĆ	49
WALUKIEWICZ	6
IDZES	21
MUHAREMOVIĆ	80
DOIG	3
THORSTVEDT	42
MATIĆ	18
I. KONÉ	90
BERARDI	10
PINAMONTI	99
LAURIENTÉ	45



A disposizione

(P) SATALINO	12
(P) ZACCHI	16
CANDÉ	5
VOLPATO	7
CHEDDIRA	9
FADERA	20
L. MORO	24
W. COULIBALY	25
ODENTHAL	26
MACCHIONI	31
FRANGELLA	33
IANNONI	44
PIERINI	77

Allenatore: **FRANCESC FÀBREGAS SOLER**

Allenatore: **FABIO GROSSO**

Arbitro: **MATTEO MARCHETTI**
Assistente arbitrale: **VITTORIO DI GIOIA**
Assistente arbitrale: **CLAUDIO BARONE**

Quarto ufficiale: **DAVIDE DI MARCO**
V.A.R.: **DAVIDE GHERSINI**
A.V.A.R.: **ROSARIO ABISSO**



Giornata 13
SERIE A ENILIVE 2025-2026

MATCH REPORT



Como 28/11/2025 GIUSEPPE SINIGAGLIA 20:45



COMO

2-0

SASSUOLO



CRONOLOGIA



COMO	SASSUOLO
------	----------

2

0

MAXENCE CAQUERET	48'	Ammonizione		51'	CRISTIAN VOLPATO DOMENICO BERARDI
ALBERTO MORENO	53'	Sostituzione			
(NICO PAZ)	53'	Assist			
STEFAN POSCH MËRGIM VOJVODA	59'	Sostituzione			
MARTIN BATURINA JESÚS RODRIGUEZ	59'	Sostituzione			
LUCAS DA CUNHA MAXENCE CAQUERET	59'	Sostituzione			
JACOBO RAMÓN	73'	Ammonizione		69'	LUCA MORO ANDREA PINAMONTI
NICOLAS KÜHN JAYDEN ADDAI	82'	Sostituzione		69'	ALIEU FADERA ARMAND LAURIENTÉ
MARC-OLIVER KEMPF MÁXIMO PERRONE	90+1'	Sostituzione		82'	EDOARDO IANNONI ISMAËL KONÉ
TASOS DOUVIKAS	14'	Sostituzione		82'	FALI CANDÉ JOSH DOIG
				37'	ISMAËL KONÉ

Legenda:

- Gol
- Autogol
- Rigore
- Assist
- Ammonizioni
- Sostituzione
- Espulsione
- Doppia ammonizione



Giornata 13
SERIE A ENILIVE 2025-2026

MATCH REPORT



Como 28/11/2025 GIUSEPPE SINIGAGLIA 20:45



COMO

2-0

SASSUOLO



TEMPO DI GIOCO



Tempo di gioco
effettivo:
62%



1° Tempo - 2° Tempo
31'06" - 29'36"

POSSESSO PALLA

COMO

SASSUOLO

POSSESSO PALLA PER QUARTI

1T	0'-15'	2T	46'-60'
	58.55%	41.45%	
		62.86%	37.14%
	16'-30'		61'-75'
	74.18%	25.82%	62.68%
			37.32%
	31'-46'		76'-97'
	66.49%	33.51%	52.49%
			47.51%

STATISTICHE SQUADRE

	COM	SAS
Tiri	18	10
Tiri in porta	13	4
Tiri in porta da area	12	7
Pali		
Traverse		
Tiri fuori	2	2
Tiri respinti	4	4
Occasioni da gol	4	2
Passaggi chiave	12	8
Assist	1	
Falli fatti	11	7
Corner	4	4
Fuorigioco	2	3
Cross completati/totali	3/18	6/15
Dribbling	5	4
Passaggi riusciti	582	319
Passaggi riusciti/tentati (%)	90	84
Passaggi riusciti in ultimo terzo	89	48
Palloni giocati in avanti riusciti	220	123
Passaggi lunghi	44	19
Parate	4	10
Recuperi	40	46



COMO

2-0

SASSUOLO



STATISTICHE GIOCATORE

COMO	MIN	GS	AUT	PA	AS	RE	LU	AMM	DAM	ESP							
1 BUTEZ	98'			4		1	15										
MIN	G	AUT	T	TP	PL	OG	FS	PG	AS	PC	P	P(%)	PA	R	AMM	DAM	ESP
31 VOJVODA	60'									1	45	91	24	3			
14 RAMÓN	98'										87	97	19	2	1		
34 DIEGO CARLOS	98'									1	72	93	8	6			
18 ALBERTO MORENO	98'	1		3	1		1			2	57	89	25	4			
6 CAQUERET	60'							1		2	65	91	32	3	1		
23 PERRONE	92'			1	1		1			4	88	94	30	2			
42 ADDAI	83'			2	1			1			15	83	14	1			
10 NICO PAZ	98'			6	4		1		1		48	90	25	5			
17 JESÚS RODRÍGUEZ	60'			2	2			1		1	12	70	9	3			
11 DOUVIKAS	98'	1		2	2		1	3			13	81	9	1			
2 KEMPF	6'										1	100		1			
19 KÜHN	16'			1	1						2	100	2	1			
20 BATURINA	38'										10	76	8	1			
27 POSCH	38'							1		1	10	66	5				
33 DA CUNHA	38'			1	1						22	88	10	2			
SASSUOLO	MIN	GS	AUT	PA	AS	RE	LU	AMM	DAM	ESP							
49 MURIĆ	98'	2		11		1	9										
MIN	G	AUT	T	TP	PL	OG	FS	PG	AS	PC	P	P(%)	PA	R	AMM	DAM	ESP
6 WALUKIEWICZ	98'										32	84	9	7			
21 IDZES	98'							2			28	84	6	7			
80 MUHAREMOVIĆ	98'			2			1				40	81	4	7			
3 DOIG	84'									1	24	75	8	6			
42 THORSTVEDT	98'							3			29	80	16	4			
18 MATIĆ	98'			1	1			1		1	42	93	18	3			
90 I. KONÉ	84'							1			24	88	13	1	1		
10 BERARDI	52'			1	1			1		2	12	75	10	4			
99 PINAMONTI	70'			2	1					1	12	75	7	3			
45 LAURIENTÉ	70'			3	1					2	19	90	12				
5 CANDÉ	15'										5	100	2				
7 VOLPATO	47'			1			1			1	15	88	9	1			
20 FADERA	29'							1			5	62	3				
24 L. MORO	29'										4	100	2	1			
44 IANNONI	15'										8	100	4				

Legenda

AMM	Ammonizioni
AUT	Autogol
PG	Palle giocate
DAM	Doppia ammonizione
ESP	Espulsioni Dirette
G	Gol
GS	Gol subiti
MIN	Minuti giocati
AS	Assist
FS	Falli subiti
T	Tiri
TP	Tiri in porta
OG	Occasioni da gol
PL	Pali
PA	Parate
RE	Respinte
LU	Palle lunghe
P(%)	Passaggi riusciti/tentati (%)
PC	Passaggi chiave
PA	Palloni giocati in avanti riusciti
P	Passaggi riusciti
R	Recuperi

RANKING GIOCATORI

Tiri		Tiri in porta		Passaggi riusciti in ultimo terzo		Occasioni da gol	
1	NICO PAZ COM 6	1	NICO PAZ COM 4	1	VOJVODA COM 15	1	ALBERTO MORENO COM 1
2	ALBERTO MORENO COM 3	2	JESÚS RODRÍGUEZ COM 2	2	ADDAI COM 12	2	VOLPATO SAS 1
3	LAURIENTÉ SAS 3	3	DOUVIKAS COM 2	3	NICO PAZ COM 11	3	PERRONE COM 1
4	PINAMONTI SAS 2	4	ALBERTO MORENO COM 1	4	ALBERTO MORENO COM 9	4	NICO PAZ COM 1
5	ADDAI COM 2	5	PINAMONTI SAS 1	5	THORSTVEDT SAS 9	5	MUHAREMOVIĆ SAS 1
Cross		Passaggi riusciti		Passaggi chiave		Dribbling	
1	VOLPATO SAS 5	1	PERRONE COM 88	1	PERRONE COM 4	1	CAQUERET COM 2
2	JESÚS RODRÍGUEZ COM 3	2	RAMÓN COM 87	2	ALBERTO MORENO COM 2	2	NICO PAZ COM 2
3	DOIG SAS 3	3	DIEGO CARLOS COM 72	3	LAURIENTÉ SAS 2	3	VOLPATO SAS 1
4	MATIĆ SAS 3	4	CAQUERET COM 65	4	BERARDI SAS 2	4	I. KONÉ SAS 1
5	NICO PAZ COM 3	5	ALBERTO MORENO COM 57	5	CAQUERET COM 2	5	IDZES SAS 1



COMO

2-0

SASSUOLO



INDICATORI DI SQUADRA

PERICOLOSITÀ AZIONI MANOVRATE		PERICOLOSITÀ AZIONI TRANSIZIONE		PERICOLOSITÀ Questo indicatore calcola la pericolosità di ogni istante di gioco considerando la posizione dei giocatori della propria squadra, degli avversari e della palla.	PERICOLOSITÀ AZIONI MANOVRATE		PERICOLOSITÀ AZIONI TRANSIZIONE		
59.91%		53.2%			55.96%		53.24%		
32.83km/h		8.32km/h		VELOCITÀ DEL PALLONE VELOCITÀ DI CONDUZIONE PALLA	27.32km/h		10.55km/h		
43%		57%			CONDUZIONE VS PASSAGGI		63%		37%

RECORDMEN

INDICE DI VERTICALITÀ

Numero di giocatori avversari superati da un passaggio verticale. Calcolato solo se il passaggio è andato a buon fine.

Dà idea di quanto un giocatore tenda a superare le linee di pressione avversarie.

1	34	DIEGO CARLOS	5.5	1	49	ARIJANET MURIĆ	4.5
2	11	TASOS DOUVIKAS	4	2	99	ANDREA PINAMONTI	4.33
3	42	JAYDEN ADDAI	3.5	3	80	TARIK MUHAREMOVIĆ	3.6
4	14	JACOBO RAMÓN	3.5	4	45	ARMAND LAURIENTÉ	3.2
5	1	JEAN BUTEZ	3.2	5	62	CRISTIAN VOLPATO	3

INDICE RISCHIO PASSAGGIO

Calcolato per ogni passaggio, solo se il passaggio è andato a buon fine.

Misura la propensione del giocatore a rischiare la giocata.

1	42	JAYDEN ADDAI	52.33%	1	42	KRISTIAN THORSTVEDT	53%
2	14	JACOBO RAMÓN	28.14%	2	99	ANDREA PINAMONTI	41%
3	27	MĚRGIM VOJVODA	17.33%	3	49	ARIJANET MURIĆ	34%
4	18	ALBERTO MORENO	16.86%	4	80	TARIK MUHAREMOVIĆ	30.44%
5	1	JEAN BUTEZ	15.57%	5	8	NEMANJA MATIĆ	29.5%

PRESSIONE RICEVUTA

Misura quanto il portatore di palla è pressato dalla squadra avversaria. Dipende dalla velocità, dalla direzione di corsa e dalla distanza del giocatore avversario rispetto all'avversario che si trova a minore distanza.

1	11	TASOS DOUVIKAS	73.75%	1	90	LUCA MORO	76.11%
2	10	NICO PAZ	67.44%	2	99	ANDREA PINAMONTI	68.7%
3	23	MÁXIMO PERRONE	57.93%	3	42	KRISTIAN THORSTVEDT	67.16%
4	19	NICOLAS KÜHN	56.26%	4	44	EDOARDO IANNONI	59.71%
5	33	LUCAS DA CUNHA	54.28%	5	20	ALIEU FADERA	57.7%

DISPONIBILITÀ AL PASSAGGIO

Quanto un giocatore si smarca dagli avversari per ricevere il passaggio dal compagno. Valore percentuale tra 0 e 100.

Viene calcolato per tutti i compagni di squadra del giocatore in possesso di palla.

1	34	DIEGO CARLOS	79.25%	1	5	FALI CANDÉ	83.07%
2	19	NICOLAS KÜHN	77.51%	2	44	EDOARDO IANNONI	82.67%
3	6	MAXENCE CAQUERET	74.28%	3	80	TARIK MUHAREMOVIĆ	77.94%
4	14	JACOBO RAMÓN	73.76%	4	3	JOSH DOIG	77.32%
5	17	JESÚS RODRIGUEZ	73.12%	5	6	SEBASTIAN WALUKIEWICZ	75.1%



COMO

2-0

SASSUOLO



RANKING GIOCATORI (Performance Chilometriche-Velocistiche)

Jog - Run - Sprint (km)			
1	MAXIMO PERRONE RODRIGUEZ	totale km 11.146	
		8.584	2.370 0.144
2	ALBERTO MORENO PEREZ	totale km 11.111	
		8.568	2.257 0.221
3	NICOLAS PAZ MARTINEZ	totale km 10.887	
		8.351	2.329 0.133
4	ANASTASIOS DOUVIKAS	totale km 10.523	
		8.156	2.005 0.298
5	JACOBO RAMON NAVEROS	totale km 9.800	
		7.680	1.838 0.185

Velocità media in Run (km/h)			
1	KÜHN	COM	19.808
2	VOJVODA	COM	19.752
3	KEMPF	COM	19.672
4	PERRONE	COM	19.603
5	RAMÓN	COM	19.597

Velocità in Sprint (km/h)			
1	JESÚS RODRÍGUEZ	COM	27.863
2	POSCH	COM	27.329
3	ALBERTO MORENO	COM	27.261
4	DOUVIKAS	COM	27.187
5	KÜHN	COM	27.179

Jog - Run - Sprint (km)			
1	KRISTIAN THORSTVEDT	totale km 11.804	
		8.450	3.086 0.211
2	NEMANJA MATIĆ	totale km 11.327	
		9.023	2.179 0.065
3	JAY NOAH IDZES	totale km 10.607	
		8.567	1.819 0.141
4	SEBASTIAN WALUKIEWICZ	totale km 10.503	
		8.196	2.023 0.202
5	TARIK MUHAREMOVIĆ	totale km 10.138	
		8.204	1.667 0.163

Velocità media in Run (km/h)			
1	CANDÉ	SAS	19.732
2	FADERA	SAS	19.668
3	BERARDI	SAS	19.663
4	I. KONÉ	SAS	19.658
5	L. MORO	SAS	19.657

Velocità in Sprint (km/h)			
1	DOIG	SAS	28.315
2	FADERA	SAS	28.111
3	LAURIENTÉ	SAS	27.464
4	IANNONI	SAS	27.371
5	VOLPATO	SAS	27.272

PERFORMANCE DI SQUADRA (Chilometriche-Velocistiche)

Distanza percorsa (km)	116.194
Jog - Run - Sprint (km 116.194)	
89.481	23.411 2.489

Distanza percorsa (km)	117.088
Jog - Run - Sprint (km 117.088)	
90.311	23.248 2.657

I dati fisici sono relativi alla rilevazione live e potranno differire da quelli certificati consegnati successivamente agli staff tecnici

Jog:	0-7 km/h	Run:	7.1-15 km/h	Sprint:	15.1+ km/h	Jog + Run + Sprint:	Distanza Totale Percorsa
TOP Sprinter: Picco di velocità istantaneo, top 5 giocatori per squadra							



COMO

2-0

SASSUOLO



BARICENTRO 1° TEMPO

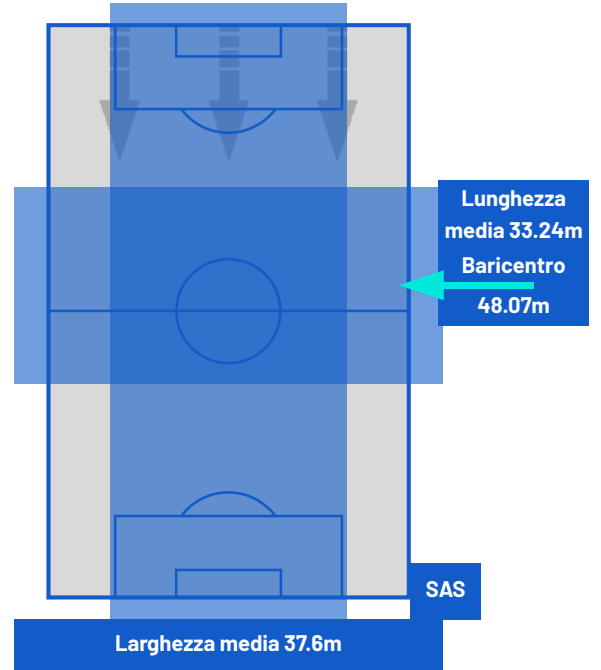
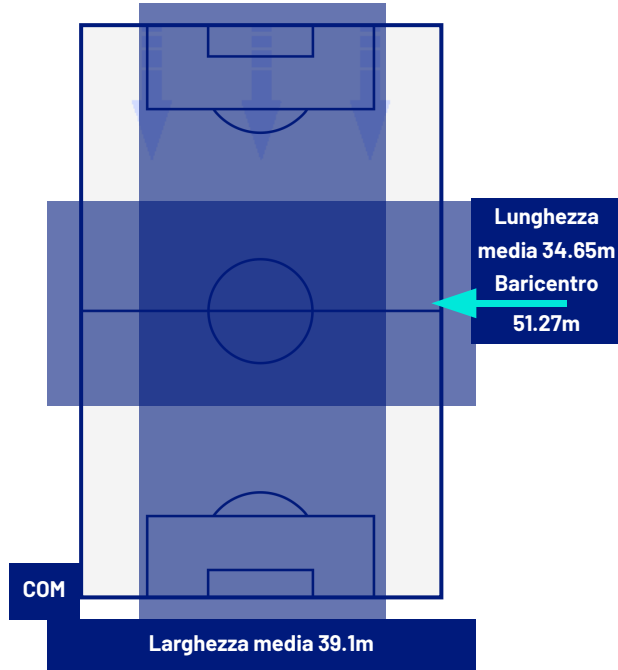

BARICENTRO 2° TEMPO

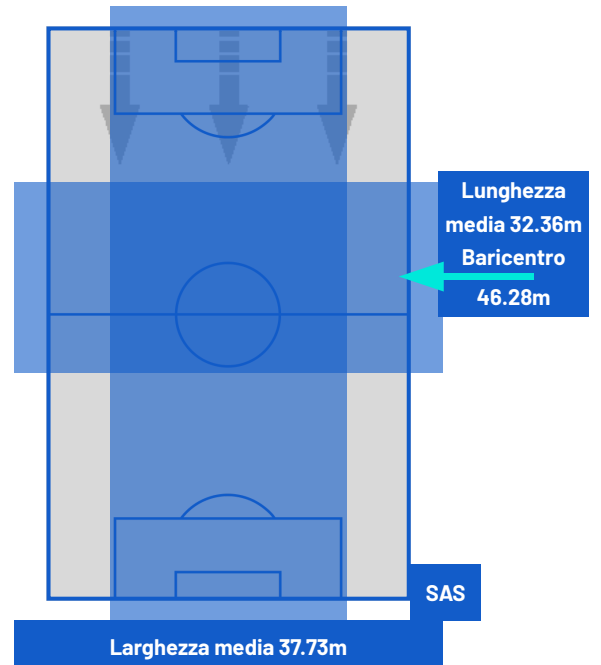
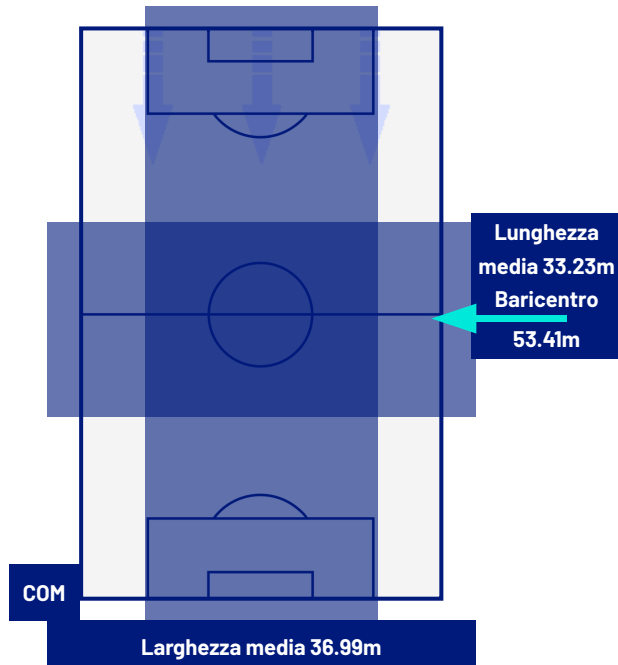



Giornata 13
SERIE A ENILIVE 2025-2026

MATCH REPORT



Como 28/11/2025 GIUSEPPE SINIGAGLIA 20:45



COMO

2-0

SASSUOLO



ZONE DI TIRO

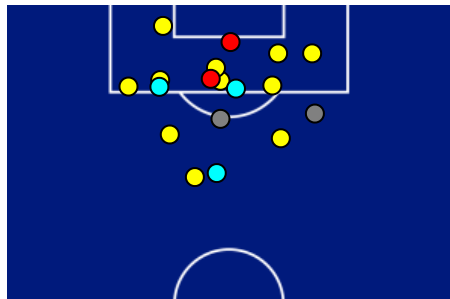

2	Gol	0
13	In porta	4
2	Fuori Porta	2
4	Respinto	4

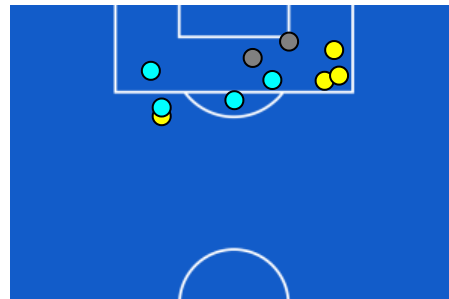

CROSS IN GIOCO

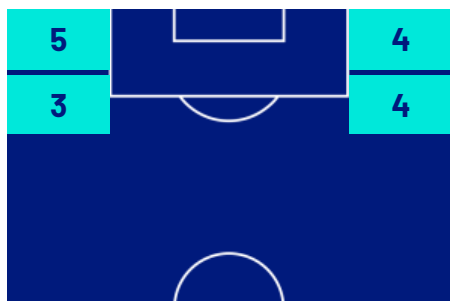

3	Cross completati	6
18	Cross totali	15
17	Accuratezza (%)	40

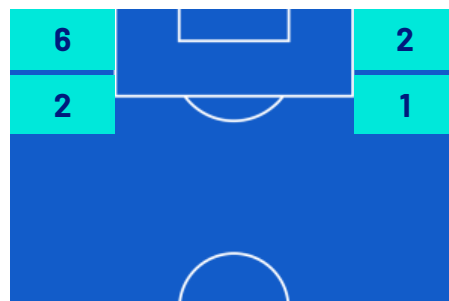

860	Palloni giocati totali	619
252	DIFESA	237
425	CENTROCAMPO	250
183	ATTACCO	132



Giornata 13
SERIE A ENILIVE 2025-2026

MATCH REPORT



Como 28/11/2025 GIUSEPPE SINIGAGLIA 20:45



COMO

2-0

SASSUOLO



GIOCATORI CHIAVE

 NICOLAS PAZ MARTINEZ	10
Ruolo:	Centrocampista
Data Nascita:	08/09/2004
Nazionalità:	ARG

 DOMENICO BERARDI	25
Ruolo:	Attaccante
Data Nascita:	01/08/1994
Nazionalità:	ITA

Jog 45% - Run 43% - Sprint 12%		Km 10.887
8.351	2.329	0.133

Jog 37% - Run 51% - Sprint 12%		Km 5.897
4.288	1.365	0.216

Statistiche	
Minuti giocati	98
Gol	0
Occasioni da gol	1
Tiri	6
Tiri in porta	4 (0)
Assist	1
Palle giocate	0
Passaggi riusciti	48
Passaggi riusciti/tentati (%)	90
Passaggi chiave	0
Recuperi	5
Falli subiti	0

Statistiche	
Minuti giocati	52
Gol	0
Occasioni da gol	0
Tiri	1
Tiri in porta	1 (0)
Assist	0
Palle giocate	0
Passaggi riusciti	12
Passaggi riusciti/tentati (%)	75
Passaggi chiave	2
Recuperi	4
Falli subiti	1

I dati statistici sopra riportati sono da intendersi definitivi decorse 24 ore dalla fine della partita.

Le sanzioni disciplinari sono officiose, come risultate dal rilevamento in tempo reale durante la gara e saranno ufficializzate al momento dell'omologazione da parte degli organi competenti.

Nel caso di gol di dubbia attribuzione, la Lega Serie A ufficializzerà il marcatore il giorno successivo ad ogni turno di campionato.

I fornitori ufficiali dei dati sono Kama, Hawk-Eye, Math and Sport.