

MATCH REPORT



Giornata 9
SERIE A ENILIVE 2025-2026



LECCE



NAPOLI

Lecce 28/10/2025
ETTORE GIARDINIERO - VIA DEL MARE 18:30



Giornata 9
SERIE A ENILIVE 2025-2026

MATCH REPORT

Lecce 28/10/2025 ETTORE GIARDINIERO - VIA DEL MARE 18:30

LECCE

0-1

NAPOLI



FORMAZIONI

LECCE

30	FALCONE (P)
17	DANILO VEIGA
4	GASPAR
44	TIAGO GABRIEL
25	GALLO
29	L. COULIBALY
20	RAMADANI
10	BERISHA
50	PIEROTTI
22	CAMARDA
19	BANDA



A disposizione

1	FRÜCHTL (P)
32	SAMOOJA (P)
3	NDABA
5	SIEBERT
6	ÁLEX SALA
7	TETE MORENTE
9	ŠTULIĆ
11	N'DRI
14	HELGASON
21	KOUASSI
75	PIERRET
77	KABA
80	KOVAČ
93	MALEH

Allenatore: **EUSEBIO LUCA DI FRANCESCO**

Arbitro: **GIUSEPPE COLLU**
Assistente arbitrale: **LUIGI ROSSI**
Assistente arbitrale: **ALEX CAVALLINA**

NAPOLI

(P)	MILINKOVIĆ-SAVIĆ	32
	DI LORENZO	22
	BUONGIORNO	4
	JUAN JESUS	5
	OLIVERA	17
	ANGUISSA	99
	GILMOUR	6
	ELMAS	20
	POLITANO	21
	LUCCA	27
	LANG	70

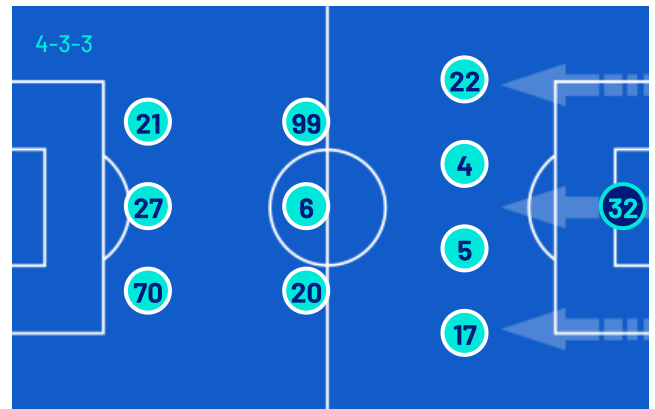

A disposizione

(P)	CONTINI	14
(P)	FERRANTE	25
	GUTIÉRREZ	3
	NERES	7
	MCTOMINAY	8
	RAHMANI	13
	HØJLUND	19
	VERGARA	26
	MAZZOCCHI	30
	BEUKEMA	31
	MARIANUCCI	35
	SPINAZZOLA	37
	AMBROSINO	69

Allenatore: **ANTONIO CONTE**

Quarto ufficiale: **LUCA MASSIMI**
V.A.R.: **MATTEO GARIGLIO**
A.V.A.R.: **DANIELE PATERNA**



Giornata 9
SERIE A ENILIVE 2025-2026

MATCH REPORT

Lecce 28/10/2025 ETTORE GIARDINIERO - VIA DEL MARE 18:30



LECCE

0-1

NAPOLI



CRONOLOGIA

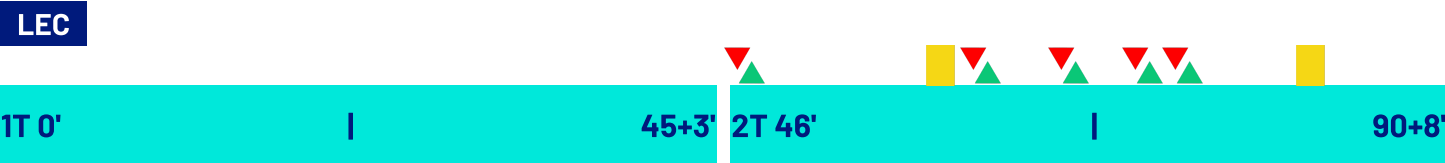

LECCE	NAPOLI
0	1
TETE MORENTE SANTIAGO PIEROTTI 46'	26' MATHÍAS OLIVERA
YLBER RAMADANI 62'	48' DAVID NERES NOA LANG
KONAN N'DRI LAMECK BANDA 65'	61' RASMUS HØJLUND LORENZO LUCCA
NIKOLA ŠTULIĆ FRANCESCO CAMARDA 70'	61' LEONARDO SPINAZZOLA MATHÍAS OLIVERA
BALTHAZAR PIERRET MEDON BERISHA 77'	61' SCOTT MCTOMINAY MATTEO POLITANO
YOUSSEF MALEH LASSANA COULIBALY 77'	69' FRANK ANGUSSA
KONAN N'DRI 88'	69' (DAVID NERES)
	85' MIGUEL GUTIÉRREZ ELJIF ELMAS

Legenda:

- Gol
- Autogol
- Rigore
- Assist
- Ammonizioni
- Espulsione
- Sostituzione
- Doppia ammonizione



Giornata 9
SERIE A ENILIVE 2025-2026

MATCH REPORT

Lecce 28/10/2025 ETTORE GIARDINIERO - VIA DEL MARE 18:30



LECCE

0-1

NAPOLI



TEMPO DI GIOCO



Effettivo:

55%

1° Tempo - 2° Tempo

30'13" - 24'33"



POSSESSO PALLA

Tempo Effettivo 99'7"

LECCE

NAPOLI

POSSESSO PALLA PER QUARTI

1T	0'-15'	2T	46'-60'
	81.82%	18.18%	27.91%
	42.11%	57.89%	72.09%
	16'-30'		61'-75'
	42.11%	57.89%	62.35%
	83.68%	16.32%	37.65%
	31'-47'		76'-99'
	83.68%	16.32%	47.17%
			52.83%

STATISTICHE SQUADRE

	LEC	NAP
Tiri	7	13
Tiri in porta	3	3
Tiri in porta da area	5	8
Pali		
Traverse		
Tiri fuori	3	4
Tiri respinti	1	6
Occasioni da gol		
Passaggi chiave	4	6
Assist		1
Falli fatti	10	14
Corner	3	5
Fuorigioco	1	
Cross completati/totali	4/16	3/15
Dribbling	9	8
Passaggi riusciti	319	492
Passaggi riusciti/tentati (%)	83	88
Passaggi riusciti in ultimo terzo	56	99
Palloni giocati in avanti riusciti	172	199
Passaggi lunghi	41	41
Parate	2	3
Recuperi	36	33



LECCE

0-1

NAPOLI



STATISTICHE GIOCATORE

LECCE		MIN	GS	AUT	PA	AS	RE	LU	AMM	DAM	ESP										
30	FALCONE	100'	1		2		1	20													
		MIN	G	AUT	T	TP	PL	OG	FS	PG	AS	PC	P	P(%)	PA	R	AMM	DAM	ESP		
17	DANILO VEIGA	100'											25	78	16	3					
4	GASPAR	100'			2	1							43	87	12	4					
44	TIAGO GABRIEL	100'						2					46	97	14	5					
25	GALLO	100'											35	76	22	7					
29	L. COULIBALY	79'			1	1							21	95	12	1					
20	RAMADANI	100'											52	91	31	8	1				
10	BERISHA	79'			3			1				3	19	82	14	3					
50	PIEROTTI	48'										1	9	81	7	2					
22	CAMARDA	72'			1	1							5	71	4	1					
19	BANDA	67'						3					9	90	7						
7	TETE MORENTE	53'						2					20	90	15						
9	ŠTULIĆ	28'						1					4	57	2						
11	N'DRI	33'						1					5	83	4		1				
75	PIERRET	21'											8	88	4	2					
93	MALEH	21'											8	100	8						

NAPOLI		MIN	GS	AUT	PA	AS	RE	LU	AMM	DAM	ESP										
32	MILINKOVIĆ-SAVIĆ	100'			3			14													
		MIN	G	AUT	T	TP	PL	OG	FS	PG	AS	PC	P	P(%)	PA	R	AMM	DAM	ESP		
22	DI LORENZO	100'			2	1							51	85	24	5					
4	BUONGIORNO	100'						1					71	91	10	5					
5	JUAN JESUS	100'											66	97	11	2					
17	OLIVERA	63'			2	1		1					32	96	11	1	1				
99	ANGUISSA	100'	1		1	1							46	92	23	5					
6	GILMOUR	100'			2			3				1	57	87	29	3					
20	ELMAS	87'			1							1	28	84	22	2					
21	POLITANO	63'			3			1				1	24	82	16	2					
27	LUCCA	63'			2							1	8	100	6						
70	LANG	50'						1					19	79	12						
3	GUTIÉRREZ	13'							1				6	100	3	3					
7	NERES	50'									1		14	82	11	2					
8	MCTOMINAY	37'											6	75	5						
19	HØJLUND	37'										1	5	71	4						
37	SPINAZZOLA	37'										1	24	88	12	3					

Legenda

- AMM Ammonizioni
- AUT Autogol
- PG Palle giocate
- DAM Doppia ammonizione
- ESP Espulsioni Dirette
- G Gol
- GS Gol subiti
- MIN Minuti giocati
- AS Assist
- FS Falli subiti
- T Tiri
- TP Tiri in porta
- OG Occasioni da gol
- PL Pali
- PA Parate
- RE Respinte
- LU Palle lunghe
- P(%) Passaggi riusciti/tentati (%)
- PC Passaggi chiave
- PA Palloni giocati in avanti riusciti
- P Passaggi riusciti
- R Recuperi

RANKING GIOCATORI

Tiri			Tiri in porta			Passaggi riusciti in ultimo terzo			Occasioni da gol		
1	POLITANO	NAP 3	1	CAMARDA	LEC 1	1	DI LORENZO	NAP 17			
2	BERISHA	LEC 3	2	ANGUISSA	NAP 1	2	ELMAS	NAP 14			
3	GILMOUR	NAP 2	3	DI LORENZO	NAP 1	3	GILMOUR	NAP 11			
4	DI LORENZO	NAP 2	4	GASPAR	LEC 1	4	NERES	NAP 10			
5	GASPAR	LEC 2	5	L. COULIBALY	LEC 1	5	GALLO	LEC 8			

Cross			Passaggi riusciti			Passaggi chiave			Dribbling		
1	BERISHA	LEC 4	1	BUONGIORNO	NAP 71	1	BERISHA	LEC 3	1	NERES	NAP 2
2	ELMAS	NAP 3	2	JUAN JESUS	NAP 66	2	GILMOUR	NAP 1	2	BANDA	LEC 2
3	DI LORENZO	NAP 3	3	GILMOUR	NAP 57	3	ELMAS	NAP 1	3	SPINAZZOLA	NAP 2
4	TETE MORENTE	LEC 3	4	RAMADANI	LEC 52	4	SPINAZZOLA	NAP 1	4	POLITANO	NAP 2
5	DANILO VEIGA	LEC 2	5	DI LORENZO	NAP 51	5	LUCCA	NAP 1	5	BERISHA	LEC 2



LECCE

0-1

NAPOLI



INDICATORI DI SQUADRA

PERICOLOSITÀ AZIONI MANOVRATE		PERICOLOSITÀ AZIONI TRANSIZIONE		PERICOLOSITÀ Questo indicatore calcola la pericolosità di ogni istante di gioco considerando la posizione dei giocatori della propria squadra, degli avversari e della palla.	PERICOLOSITÀ AZIONI MANOVRATE		PERICOLOSITÀ AZIONI TRANSIZIONE		
50.49%		36.6%			56.09%		53%		
21.06km/h		7.81km/h		VELOCITÀ DEL PALLONE VELOCITÀ DI CONDUZIONE PALLA	28.15km/h		7.78km/h		
39%		61%			CONDUZIONE VS PASSAGGI		58%		42%

RECORDMEN

INDICE DI VERTICALITÀ

Numero di giocatori avversari superati da un passaggio verticale. Calcolato solo se il passaggio è andato a buon fine.

Dà idea di quanto un giocatore tenda a superare le linee di pressione avversarie.

1	30	WLADIMIRO FALCONE	5.14	1	8	SCOTT MCTOMINAY	5.6
2	10	MEDON BERISHA	3.91	2	22	GIOVANNI DI LORENZO	3.52
3	19	LAMECK BANDA	3.75	3	4	ALESSANDRO BUONGIORNO	3.05
4	25	ANTONINO GALLO	3.14	4	70	NOA LANG	3
5	29	LASSANA COULIBALY	3	5	7	DAVID NERES	3

INDICE RISCHIO PASSAGGIO

Calcolato per ogni passaggio, solo se il passaggio è andato a buon fine.

Misura la propensione del giocatore a rischiare la giocata.

1	30	WLADIMIRO FALCONE	62.56%	1	70	NOA LANG	39.86%
2	9	NIKOLA ŠTULIĆ	38.4%	2	22	GIOVANNI DI LORENZO	30.57%
3	75	BALTHAZAR PIERRET	34.67%	3	20	ELJIF ELMAS	28.53%
4	25	ANTONINO GALLO	34.06%	4	4	ALESSANDRO BUONGIORNO	21.5%
5	7	TETE MORENTE	26.82%	5	5	JUAN JESUS	19.97%

PRESSIONE RICEVUTA

Misura quanto il portatore di palla è pressato dalla squadra avversaria. Dipende dalla velocità, dalla direzione di corsa e dalla distanza del giocatore avversario rispetto all'avversario che si trova a minore distanza.

1	9	NIKOLA ŠTULIĆ	74.15%	1	19	RASMUS HØJLUND	79.37%
2	22	FRANCESCO CAMARDA	72.29%	2	27	LORENZO LUCCA	75.27%
3	10	MEDON BERISHA	64.87%	3	99	FRANK ANGUISSA	64.71%
4	20	YLBER RAMADANI	59.66%	4	8	SCOTT MCTOMINAY	64.59%
5	29	LASSANA COULIBALY	59.65%	5	6	BILLY GILMOUR	62.08%

DISPONIBILITÀ AL PASSAGGIO

Quanto un giocatore si smarca dagli avversari per ricevere il passaggio dal compagno. Valore percentuale tra 0 e 100.

Viene calcolato per tutti i compagni di squadra del giocatore in possesso di palla.

1	44	TIAGO GABRIEL	83.64%	1	5	JUAN JESUS	86.35%
2	4	K. GASPAR	79.36%	2	4	ALESSANDRO BUONGIORNO	85.79%
3	25	ANTONINO GALLO	78.25%	3	17	MATHÍAS OLIVERA	79.47%
4	7	TETE MORENTE	73.18%	4	37	LEONARDO SPINAZZOLA	78.97%
5	19	LAMECK BANDA	71.23%	5	8	SCOTT MCTOMINAY	77.48%



LECCE

0-1

NAPOLI



RANKING GIOCATORI (Performance Chilometriche-Velocistiche)

Jog - Run - Sprint (km)			
1	YLBER RAMADANI	totale km	
		12.650	
	9.653	2.819	0.146
2	DANILO FILIPE DE MELO VEIGA	totale km	
		10.405	
	8.089	1.998	0.208
3	ANTONINO GALLO	totale km	
		9.731	
	7.433	1.904	0.314
4	MEDON BERISHA	totale km	
		9.659	
	7.341	2.091	0.157
5	KIALONDA GASPAS	totale km	
		9.654	
	8.027	1.380	0.133

Jog - Run - Sprint (km)			
1	BILLY CLIFFORD GILMOUR	totale km	
		12.565	
	9.142	3.301	0.049
2	ANDRE FRANK ZAMBO ANGISSA	totale km	
		12.185	
	8.697	3.321	0.107
3	GIOVANNI DI LORENZO	totale km	
		11.457	
	8.892	2.244	0.243
4	JUAN GUILHERME NUNES JESUS	totale km	
		10.755	
	8.784	1.784	0.111
5	ALESSANDRO BUONGIORNO	totale km	
		10.584	
	8.944	1.476	0.083

Velocità media in Run (km/h)			
1	BANDA	LEC	19.691
2	GALLO	LEC	19.664
3	CAMARDA	LEC	19.612
4	GASPAS	LEC	19.601
5	TIAGO GABRIEL	LEC	19.580

Velocità media in Run (km/h)			
1	NERES	NAP	19.669
2	OLIVERA	NAP	19.655
3	LUCCA	NAP	19.645
4	GUTIÉRREZ	NAP	19.638
5	SPINAZZOLA	NAP	19.635

Velocità in Sprint (km/h)			
1	PIEROTTI	LEC	28.097
2	MALEH	LEC	27.793
3	TETE MORENTE	LEC	27.578
4	GALLO	LEC	27.403
5	BERISHA	LEC	27.322

Velocità in Sprint (km/h)			
1	HÖJLUND	NAP	28.900
2	JUAN JESUS	NAP	27.556
3	OLIVERA	NAP	27.482
4	ELMAS	NAP	27.385
5	NERES	NAP	27.329

PERFORMANCE DI SQUADRA (Chilometriche-Velocistiche)

Distanza percorsa (km) 115.394

Distanza percorsa (km) 120.043

Jog - Run - Sprint (km 115.394)			
	89.733	22.600	2.162

Jog - Run - Sprint (km 120.043)			
	91.515	25.269	2.361

I dati fisici sono relativi alla rilevazione live e potranno differire da quelli certificati consegnati successivamente agli staff tecnici

Jog:	0-7 km/h	Run:	7.1-15 km/h	Sprint:	15.1+ km/h	Jog + Run + Sprint:	Distanza Totale Percorsa
------	----------	------	-------------	---------	------------	---------------------	--------------------------

TOP Sprinter: Picco di velocità istantaneo, top 5 giocatori per squadra



LECCE

0-1

NAPOLI



BARICENTRO 1° TEMPO

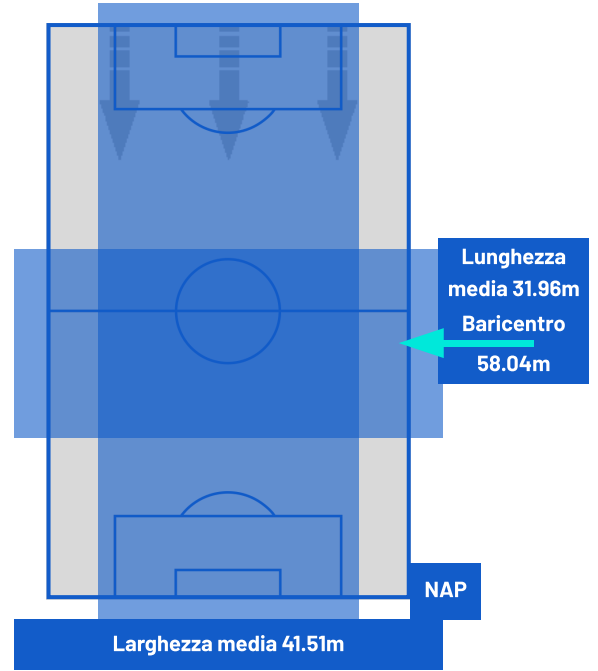
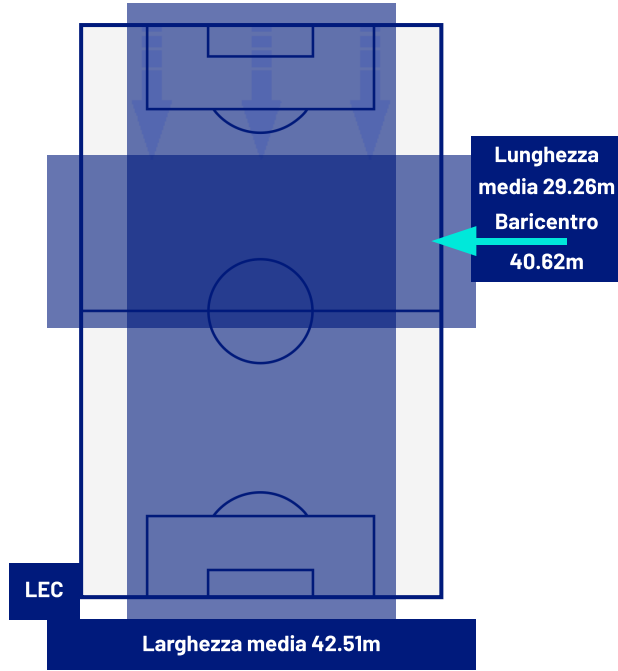

BARICENTRO 2° TEMPO

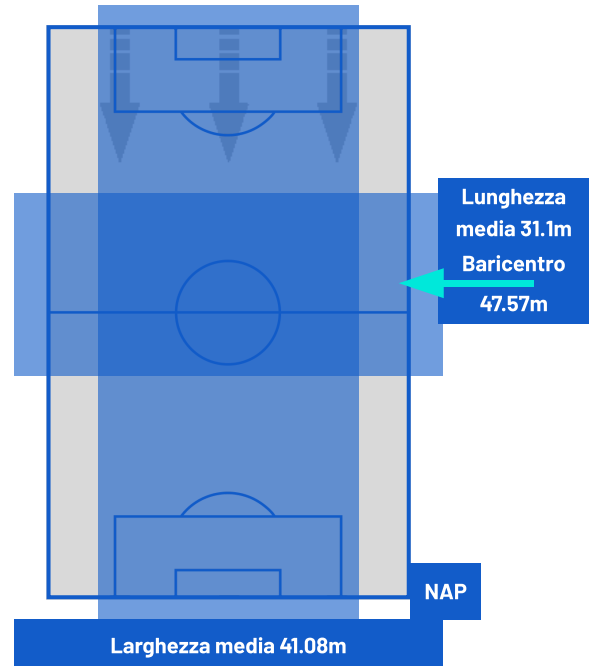
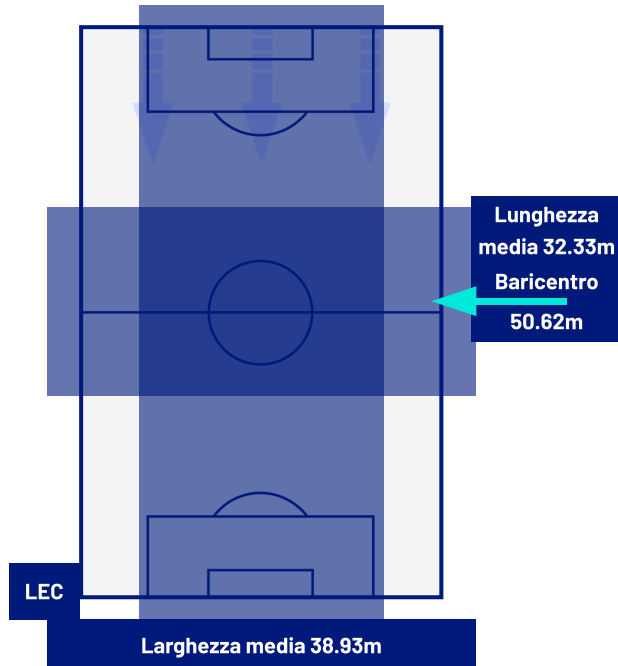



Giornata 9
SERIE A ENILIVE 2025-2026

MATCH REPORT

Lecce 28/10/2025 ETTORE GIARDINIERO - VIA DEL MARE 18:30



LECCE

0-1

NAPOLI



ZONE DI TIRO

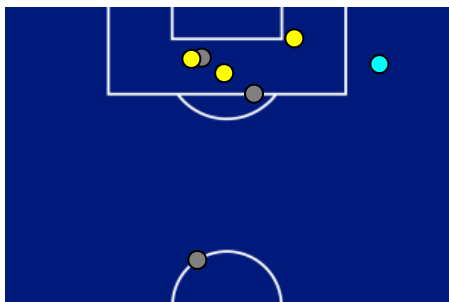

0	Gol	1
3	In porta	3
3	Fuori Porta	4
1	Respinto	6

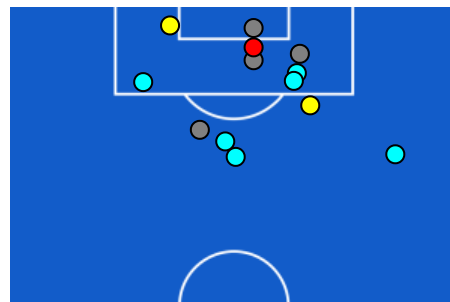

CROSS IN GIOCO

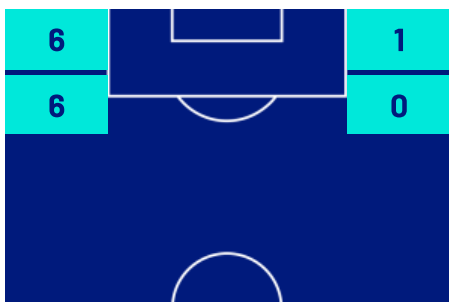

4	Cross completati	3
16	Cross totali	15
25	Accuratezza (%)	20

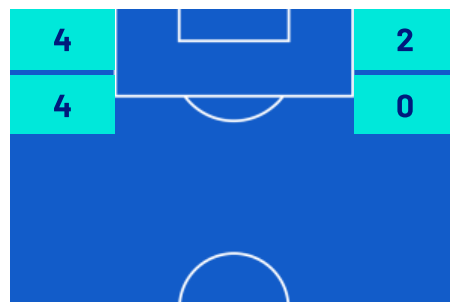

616	Palloni giocati totali	777
205	DIFESA	244
280	CENTROCAMPO	324
131	ATTACCO	209



Giornata 9
SERIE A ENILIVE 2025-2026

MATCH REPORT

Lecce 28/10/2025 ETTORE GIARDINIERO - VIA DEL MARE 18:30

LECCE

0-1

NAPOLI



GIOCATORI CHIAVE

YLBER RAMADANI	20
Ruolo:	Centrocampista
Data Nascita:	12/04/1996
Nazionalità:	ALB

ANDRE FRANK ZAMBO ANGISSA	99
Ruolo:	Centrocampista
Data Nascita:	16/11/1995
Nazionalità:	CMR

Jog 44% - Run 44% - Sprint 12%		Km 12.650
9.653	2.819	0.146

Jog 43% - Run 45% - Sprint 12%		Km 12.185
8.697	3.321	0.107

Statistiche	
Minuti giocati	100
Gol	0
Occasioni da gol	0
Tiri	0
Tiri in porta	0 (0)
Assist	0
Palle giocate	0
Passaggi riusciti	52
Passaggi riusciti/tentati (%)	91
Passaggi chiave	0
Recuperi	8
Falli subiti	0

Statistiche	
Minuti giocati	100
Gol	1
Occasioni da gol	0
Tiri	1
Tiri in porta	1 (1)
Assist	0
Palle giocate	0
Passaggi riusciti	46
Passaggi riusciti/tentati (%)	92
Passaggi chiave	0
Recuperi	5
Falli subiti	0

I dati statistici sopra riportati sono da intendersi definitivi decorse 24 ore dalla fine della partita.

Le sanzioni disciplinari sono officiose, come risultate dal rilevamento in tempo reale durante la gara e saranno ufficializzate al momento dell'omologazione da parte degli organi competenti.

Nel caso di gol di dubbia attribuzione, la Lega Serie A ufficializzerà il marcatore il giorno successivo ad ogni turno di campionato.

I fornitori ufficiali dei dati sono Kama, Hawk-Eye, Math and Sport.