

# MATCH REPORT



Giornata 31  
SERIE A ENILIVE 2025-2026



**LAZIO**



**PARMA**

Roma 04/04/2026  
OLIMPICO 20:45



**LAZIO**

**1-1**

**PARMA**



## FORMAZIONI

### LAZIO

40	MOTTA (P)
77	MARUŠIĆ
25	PROVSTGAARD
13	ROMAGNOLI
17	NUNO TAVARES
7	DELE-BASHIRU
32	CATALDI
24	TAYLOR
18	ISAKSEN
27	MALDINI
9	PEDRO



### A disposizione

55	FURLANETTO (P)
99	GIACOMONE (P)
14	NOSLIN
19	DIA
20	RATKOV
21	BELAHYANE
22	CANCELLIERI
23	HYSAJ
26	BAŠIĆ
28	PRZYBOREK
29	LAZZARI
71	FARCOMENI

Allenatore: **MAURIZIO SARRI**

Arbitro: **MATTEO MARCENARO**  
Assistente arbitrale: **MARCELLO ROSSI**  
Assistente arbitrale: **CHRISTIAN ROSSI**

### PARMA

(P) SUZUKI	31
DELPRATO	15
CIRCATI	39
VALENTI	5
VALERI	14
BERNABÉ	10
KEITA	16
NICOLUSSI C.	41
STREFEZZA	7
BRITSCHGI	27
PELLEGRINO	9



### A disposizione

(P) CORVI	40
(P) RINALDI	66
NDIAYE	3
ESTÉVEZ	8
ONDREJKA	17
ORISTANIO	21
SØRENSEN	22
ELPHEGE	23
ORDOÑEZ	24
F. CARBONI	29
MENA	63

Allenatore: **CARLOS GARCIA CUESTA**

Quarto ufficiale: **DAVIDE DI MARCO**  
V.A.R.: **GIACOMO CAMPLONE**  
A.V.A.R.: **MICHAEL FABBRI**



Giornata 31  
SERIE A ENILIVE 2025-2026

# MATCH REPORT



Roma 04/04/2026 OLIMPICO 20:45



LAZIO

1-1

PARMA



## CRONOLOGIA

LAZ

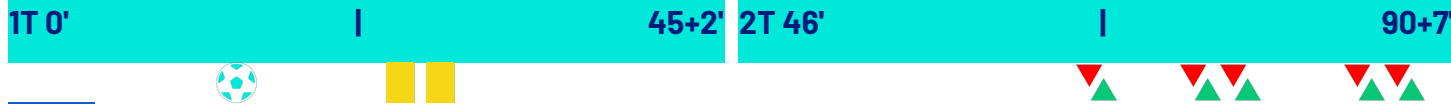

PAR



LAZIO

PARMA

1

1

MATTEO CANCELLIERI | GUSTAV ISAKSEN 58'

TIJJANI NOSLIN | PEDRO 58'

MANUEL LAZZARI | A. MARUSIC 58'

BOULAYE DIA | DANIEL MALDINI 65'

TIJJANI NOSLIN 77'

(KENNETH TAYLOR) 77'

TIJJANI NOSLIN 87'

15' ENRICO DELPRATO

27' G. STREFEZZA

32' MATEO PELLEGRINO

71' NAHUEL ESTÉVEZ | HANS NICOLUSSI CAVIGLIA

80' CHRISTIAN ORDÓÑEZ | ADRIÁN BERNABÉ

80' GAETANO ORISTANIO | G. STREFEZZA

90+2' OLIVER SØRENSEN | MANDELA KEITA

90+2' FRANCO CARBONI | SASCHA BRITSCHGI

Legenda:

- Gol
- Autogol
- Rigore
- Assist
- Ammonizioni
- Sostituzione
- Espulsione
- Doppia ammonizione



Giornata 31  
SERIE A ENILIVE 2025-2026

# MATCH REPORT



Roma 04/04/2026 OLIMPICO 20:45



LAZIO

1-1

PARMA



## TEMPO DI GIOCO



Tempo di gioco  
effettivo:  
61%



1° Tempo - 2° Tempo  
31'51" - 27'23"

## POSSESSO PALLA

LAZIO

PARMA

### POSSESSO PALLA PER QUARTI

1T	0'-15'	2T	46'-60'
51.2%	48.8%	74.87%	25.13%
	16'-30'		61'-75'
59.81%	40.19%	51.28%	48.72%
	31'-46'		76'-97'
59.51%	40.49%	74.13%	25.87%

## STATISTICHE SQUADRE

	LAZ	PAR
Tiri	7	6
Tiri in porta	3	4
Tiri in porta da area	5	3
Pali		
Traverse		
Tiri fuori	3	1
Tiri respinti	1	1
Occasioni da gol		
Passaggi chiave	6	4
Assist	1	
Falli fatti	12	8
Corner	7	2
Fuorigioco		1
Cross completati/totali	4/36	2/6
Dribbling	9	3
Passaggi riusciti	577	347
Passaggi riusciti/tentati (%)	93	84
Passaggi riusciti in ultimo terzo	255	47
Palloni giocati in avanti riusciti	412	106
Passaggi lunghi	65	38
Parate	3	2
Recuperi	35	28



LAZIO

1-1

PARMA



## STATISTICHE GIOCATORE

LAZIO	MIN	GS	AUT	PA	AS	RE	LU	AMM	DAM	ESP							
40 MOTTA	98'	1		3			7										
MIN	G	AUT	T	TP	PT	OG	FS	PG	AS	PC	P	P(%)	PA	R	AMM	DAM	ESP
77 MARUŠIĆ	59'							62			49	90	36	1			
25 PROVSTGAARD	98'							109			93	96	56	8			
13 ROMAGNOLI	98'			1			1	97			86	98	42	7			
17 NUNO TAVARES	98'							111		1	72	88	53	8			
7 DELE-BASHIRU	98'			2	1			49		1	41	100	36	2			
32 CATALDI	98'						1	51		2	41	100	27	1			
24 TAYLOR	98'			1				69	1	1	55	91	51	3			
18 ISAKSEN	59'							2	25		17	100	16	1			
27 MALDINI	66'			1				26			19	90	16	2			
9 PEDRO	59'						1	53			38	88	36	1			
14 NOSLIN	40'	1		1	1			23			17	89	15	1	1		
19 DIA	33'							4			4	100	3				
22 CANCELLIERI	40'						1	19		1	10	71	10				
29 LAZZARI	40'			1	1		1	31			19	95	15				

PARMA	MIN	GS	AUT	PA	AS	RE	LU	AMM	DAM	ESP							
31 SUZUKI	98'	1		2		1	18										
MIN	G	AUT	T	TP	PT	OG	FS	PG	AS	PC	P	P(%)	PA	R	AMM	DAM	ESP
15 DELPRATO	98'	1		1	1			46			28	75	3	1			
39 CIRCATI	98'							2	67		59	100	4	1			
5 VALENTI	98'							48			38	95	8	2			
14 VALERI	98'			1	1			38			25	78	13	2			
10 BERNABÉ	82'			2	1		2	55	2	37	82	17	4				
16 KEITA	93'						2	43			35	94	16	2			
41 NICOLUSSI C.	72'			1	1		1	43			30	88	9	2			
7 STREFEZZA	82'			1			3	40	1	24	85	16	1	1			
27 BRITSCHGI	93'							34	1	20	74	10	5				
9 PELLEGRINO	98'						2	31		9	60	4	2	1			
8 ESTÉVEZ	27'							11		8	88	5	1				
21 ORISTANIO	17'							2									
22 SORENSEN	6'																
24 ORDOÑEZ	17'							6		2	66	1					
29 F. CARBONI	6'							1									

### Legenda

AMM	Ammonizioni
AUT	Autogol
PG	Palle giocate
DAM	Doppia ammonizione
ESP	Espulsioni Dirette
G	Gol
GS	Gol subiti
MIN	Minuti giocati
AS	Assist
FS	Falli subiti
T	Tiri
TP	Tiri in porta
OG	Occasioni da gol
PT	Pali\Traverse
PA	Parate
RE	Respinte
LU	Palle lunghe
P(%)	Passaggi riusciti/tentati (%)
PC	Passaggi chiave
PA	Palloni giocati in avanti riusciti
P	Passaggi riusciti
R	Recuperi

## RANKING GIOCATORI

Tiri		Tiri in porta		Passaggi riusciti in ultimo terzo		Occasioni da gol	
1	BERNABÉ PAR 2	1	BERNABÉ PAR 1	1	TAYLOR LAZ 39		
2	DELE-BASHIRU LAZ 2	2	VALERI PAR 1	2	NUNO TAVARES LAZ 34		
3	ROMAGNOLI LAZ 1	3	DELPRATO PAR 1	3	PEDRO LAZ 30		
4	MALDINI LAZ 1	4	DELE-BASHIRU LAZ 1	4	PROVSTGAARD LAZ 25		
5	VALERI PAR 1	5	NICOLUSSI C. PAR 1	5	DELE-BASHIRU LAZ 24		

Cross		Passaggi riusciti		Passaggi chiave		Dribbling	
1	NUNO TAVARES LAZ 16	1	PROVSTGAARD LAZ 93	1	BERNABÉ PAR 2	1	LAZZARI LAZ 3
2	CATALDI LAZ 6	2	ROMAGNOLI LAZ 86	2	CATALDI LAZ 2	2	NUNO TAVARES LAZ 2
3	PEDRO LAZ 4	3	NUNO TAVARES LAZ 72	3	DELE-BASHIRU LAZ 1	3	PEDRO LAZ 2
4	STREFEZZA PAR 3	4	CIRCATI PAR 59	4	STREFEZZA PAR 1	4	STREFEZZA PAR 1
5	LAZZARI LAZ 3	5	TAYLOR LAZ 55	5	TAYLOR LAZ 1	5	TAYLOR LAZ 1



LAZIO

1-1

PARMA



## INDICATORI DI SQUADRA

PERICOLOSITÀ AZIONI MANOVRATE		PERICOLOSITÀ AZIONI TRANSIZIONE		PERICOLOSITÀ	
60%	59.18%	47.14%	44.29%	45.97%	33.73%
26.93km/h		26.93km/h		VELOCITÀ DEL PALLONE	
10.4km/h		8.1km/h		VELOCITÀ DI CONDUZIONE PALLA	
39%		61%		CONDUZIONE VS PASSAGGI	
				56%	
				44%	

## RECORDMEN

### INDICE DI VERTICALITÀ

Numero di giocatori avversari superati da un passaggio verticale. Calcolato solo se il passaggio è andato a buon fine.

Dà idea di quanto un giocatore tenda a superare le linee di pressione avversarie.

1	19	BOULAYE DIA	4.33	1	5	LAUTARO VALENTI	4
2	77	A. MARUSIC	3.15	2	9	MATEO PELLEGRINO	3.7
3	24	KENNETH TAYLOR	2.7	3	31	ZION SUZUKI	3.33
4	27	DANIEL MALDINI	2.56	4	14	EMANUELE VALERI	3.05
5	17	NUNO TAVARES	2.53	5	8	NAHUEL ESTÉVEZ	2.83

### INDICE RISCHIO PASSAGGIO

Calcolato per ogni passaggio, solo se il passaggio è andato a buon fine.

Misura la propensione del giocatore a rischiare la giocata.

1	14	TIJJANI NOSLIN	31.15%	1	24	CHRISTIAN ORDÓÑEZ	100%
2	22	MATTEO CANCELLIERI	19%	2	21	GAETANO ORISTANIO	29%
3	32	DANILO CATALDI	18.22%	3	9	MATEO PELLEGRINO	20.88%
4	25	OLIVER PROVSTGAARD	17.88%	4	14	EMANUELE VALERI	20%
5	24	KENNETH TAYLOR	16.68%	5	31	ZION SUZUKI	18.84%

### PRESSIONE RICEVUTA

Misura quanto il portatore di palla è pressato dalla squadra avversaria. Dipende dalla velocità, dalla direzione di corsa e dalla distanza del giocatore avversario rispetto all'avversario che si trova a minore distanza.

1	19	BOULAYE DIA	80.14%	1	22	OLIVER SØRENSEN	80.77%
2	27	DANIEL MALDINI	78.6%	2	24	CHRISTIAN ORDÓÑEZ	74.42%
3	24	KENNETH TAYLOR	65.15%	3	8	NAHUEL ESTÉVEZ	74.04%
4	32	DANILO CATALDI	61.39%	4	21	GAETANO ORISTANIO	72.4%
5	7	FISAYO DELE-BASHIRU	61.38%	5	9	MATEO PELLEGRINO	71.6%

### DISPONIBILITÀ AL PASSAGGIO

Quanto un giocatore si smarca dagli avversari per ricevere il passaggio dal compagno. Valore percentuale tra 0 e 100.

Viene calcolato per tutti i compagni di squadra del giocatore in possesso di palla.

1	29	MANUEL LAZZARI	88.18%	1	29	FRANCO CARBONI	82.28%
2	13	ALESSIO ROMAGNOLI	84.54%	2	14	EMANUELE VALERI	78.71%
3	17	NUNO TAVARES	84.41%	3	27	SASCHA BRITSCHGI	77.29%
4	25	OLIVER PROVSTGAARD	83.6%	4	39	ALESSANDRO CIRCATI	75.56%
5	77	A. MARUSIC	80.34%	5	5	LAUTARO VALENTI	73.53%



LAZIO

1-1

PARMA



## RANKING GIOCATORI (Performance Chilometriche-Velocistiche)

Jog - Run - Sprint (km)			
1	DANILO CATALDI	totale km 11.243	
	8.542	2.579	0.059
2	OLUWAFISAYO FARUQ DELE-BASHIRU	totale km 10.797	
	8.339	2.219	0.201
3	KENNETH INA DOROTHEA TAYLOR	totale km 10.674	
	8.842	1.703	0.087
4	NUNO ALBERTINO VARELA TAVARES	totale km 10.506	
	7.981	2.210	0.246
5	ALESSIO ROMAGNOLI	totale km 10.032	
	8.260	1.596	0.109

Jog - Run - Sprint (km)			
1	MATEO PELLEGRINO CASALANGUIDA	totale km 10.240	
	8.493	1.410	0.287
2	LAMINE MANDELA KEITA	totale km 9.948	
	8.205	1.550	0.133
3	LAUTARO RODRIGO VALENTI	totale km 9.750	
	8.163	1.454	0.079
4	GABRIEL STREFEZZA	totale km 9.629	
	7.372	1.994	0.217
5	SASCHA BRITSCHGI	totale km 9.614	
	7.668	1.666	0.210

Velocità media in Run (km/h)			
1	LAZZARI	LAZ	19.754
2	MARUŠIĆ	LAZ	19.734
3	CANCELLIERI	LAZ	19.674
4	NUNO TAVARES	LAZ	19.633
5	NOSLIN	LAZ	19.598

Velocità media in Run (km/h)			
1	BRITSCHGI	PAR	19.679
2	ORISTANIO	PAR	19.657
3	VALERI	PAR	19.581
4	KEITA	PAR	19.537
5	STREFEZZA	PAR	19.516

Velocità in Sprint (km/h)			
1	DELE-BASHIRU	LAZ	28.131
2	CANCELLIERI	LAZ	27.833
3	ISAKSEN	LAZ	27.394
4	PEDRO	LAZ	27.228
5	MARUŠIĆ	LAZ	27.135

Velocità in Sprint (km/h)			
1	ORISTANIO	PAR	29.108
2	VALERI	PAR	28.806
3	PELLEGRINO	PAR	27.948
4	CIRCATI	PAR	27.610
5	BRITSCHGI	PAR	27.449

## PERFORMANCE DI SQUADRA (Chilometriche-Velocistiche)

Distanza percorsa (km)	108.557
Jog - Run - Sprint (km 108.557)	
85.977	20.230 1.678

Distanza percorsa (km)	104.570
Jog - Run - Sprint (km 104.570)	
86.362	15.844 1.572

I dati fisici sono relativi alla rilevazione live e potranno differire da quelli certificati consegnati successivamente agli staff tecnici

Jog:	0-7 km/h	Run:	7.1-15 km/h	Sprint:	15.1+ km/h	Jog + Run + Sprint:	Distanza Totale Percorsa
TOP Sprinter:	Picco di velocità istantaneo, top 5 giocatori per squadra						



LAZIO

1-1

PARMA



## POSIZIONI MEDIE

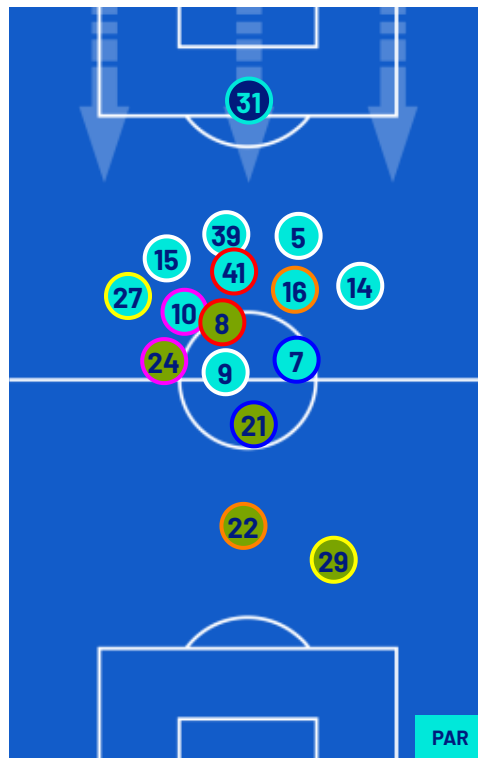
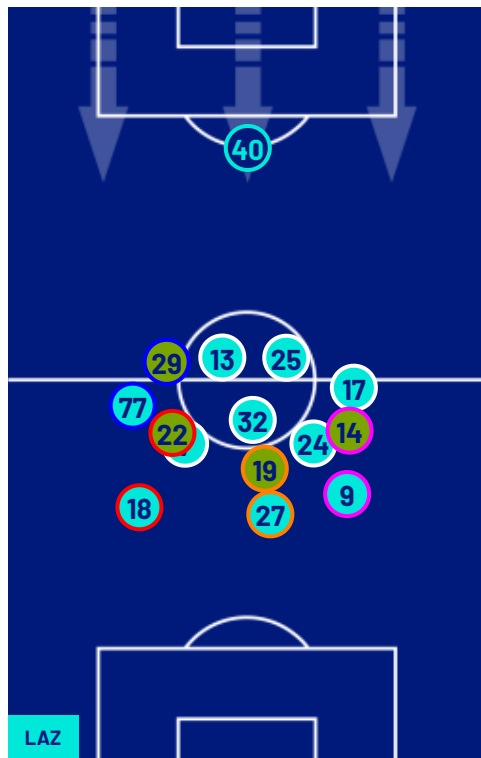

- Legenda:
- 1ª Sostituzione
  - Giocatore Entrato
  - Giocatore Uscito
  - 
  - 2ª Sostituzione
  - Giocatore Entrato
  - Giocatore Uscito
  - 
  - 3ª Sostituzione
  - Giocatore Entrato
  - Giocatore Uscito
  - 
  - 4ª Sostituzione
  - Giocatore Entrato
  - Giocatore Uscito
  - Giocatore Entrato in sostituzione di
  - Giocatore Entrato in sostituzione di
  - Giocatore Entrato in sostituzione di
  - Giocatore Entrato in sostituzione di
  - 5ª Sostituzione
  - Giocatore Entrato
  - Giocatore Uscito
  - Giocatore Entrato in sostituzione di
  - Giocatore Entrato in sostituzione di



LAZIO

1-1

PARMA



## BARICENTRO 1° TEMPO

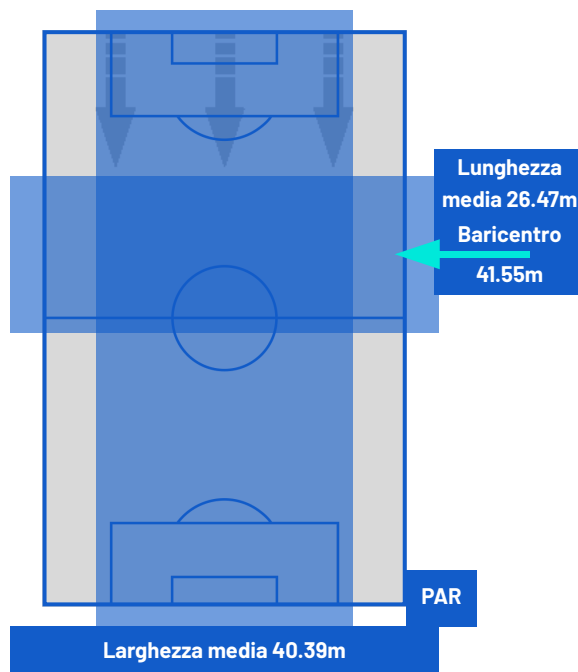
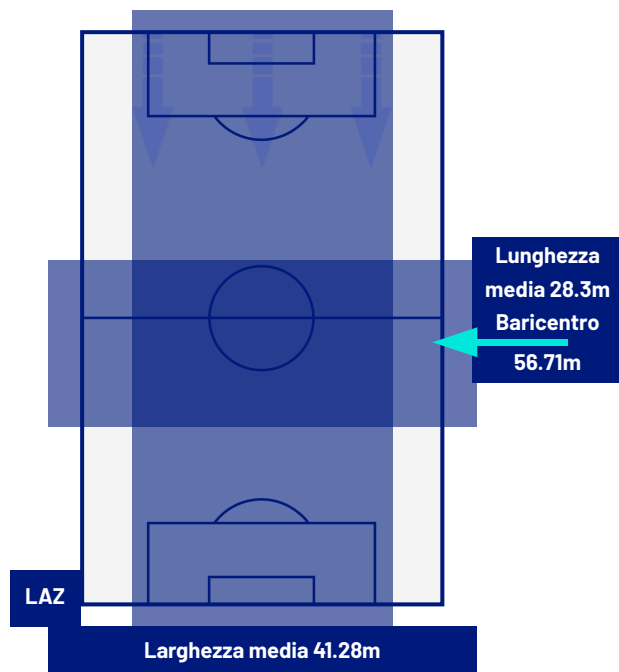

## BARICENTRO 2° TEMPO

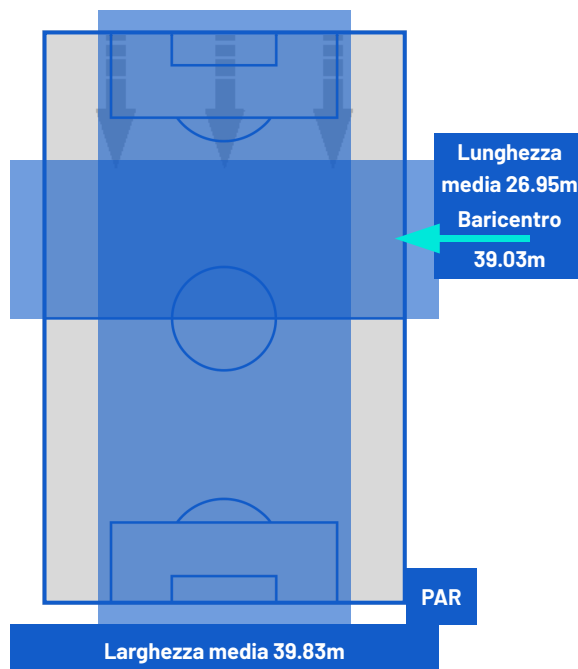
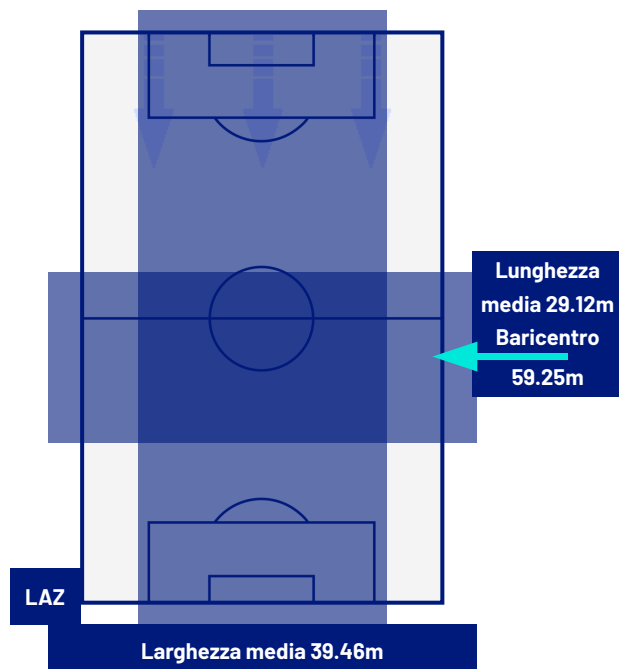



Giornata 31  
SERIE A ENILIVE 2025-2026

# MATCH REPORT



Roma 04/04/2026 OLIMPICO 20:45



**LAZIO**

**1-1**

**PARMA**



## ZONE DI TIRO

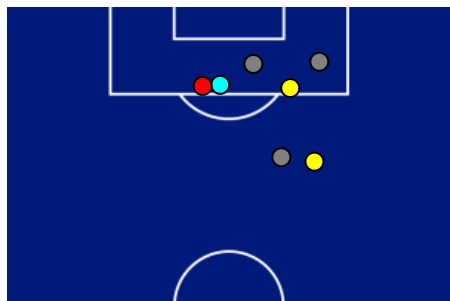

1	Gol	1
3	In porta	4
3	Fuori Porta	1
1	Respinto	1

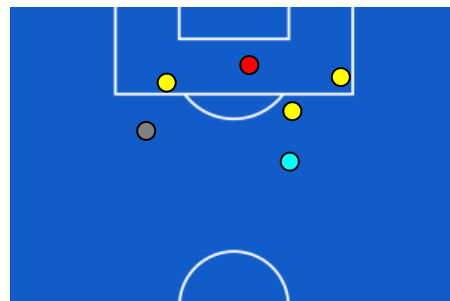

## CROSS IN GIOCO

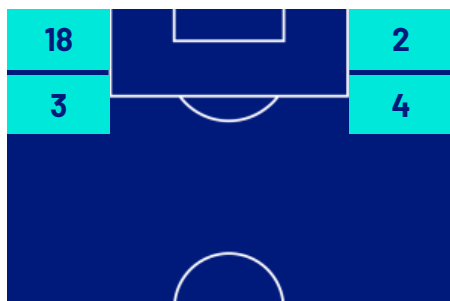

4	Cross completati	2
36	Cross totali	6
11	Accuratezza (%)	33

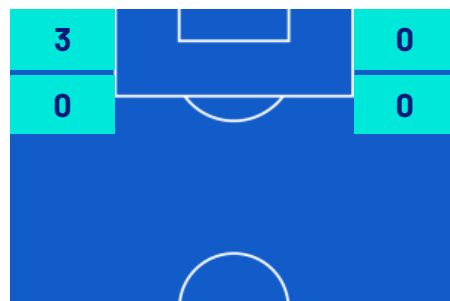

837	Palloni giocati totali	585
139	DIFESA	293
310	CENTROCAMPO	196
388	ATTACCO	96



LAZIO

1-1

PARMA



## GIOCATORI CHIAVE

<b>TIJJANI NOSLIN</b>	14
Ruolo:	Attaccante
Data Nascita:	07/07/1999
Nazionalità:	NED

Jog 74% - Run 26% - Sprint 0% **Km 3.489**

2.564	0.876	0.013
-------	-------	-------

### Statistiche

Minuti giocati	40
Gol	1
Occasioni da gol	0
Tiri	1
Tiri in porta	1(1)
Assist	0
Palle giocate	23
Passaggi riusciti	17
Passaggi riusciti/tentati (%)	89
Passaggi chiave	0
Recuperi	1
Falli subiti	0

<b>ENRICO DELPRATO</b>	15
Ruolo:	Difensore
Data Nascita:	10/11/1999
Nazionalità:	ITA

Jog 91% - Run 9% - Sprint 0% **Km 9.225**

8.324	0.806	0.028
-------	-------	-------

### Statistiche

Minuti giocati	98
Gol	1
Occasioni da gol	0
Tiri	1
Tiri in porta	1(1)
Assist	0
Palle giocate	46
Passaggi riusciti	28
Passaggi riusciti/tentati (%)	75
Passaggi chiave	0
Recuperi	1
Falli subiti	0

I dati statistici sopra riportati sono da intendersi definitivi decorse 24 ore dalla fine della partita.

Le sanzioni disciplinari sono officiose, come risultate dal rilevamento in tempo reale durante la gara e saranno ufficializzate al momento dell'omologazione da parte degli organi competenti.

Nel caso di gol di dubbia attribuzione, la Lega Serie A ufficializzerà il marcatore il giorno successivo ad ogni turno di campionato.

I fornitori ufficiali dei dati sono Kama, Hawk-Eye, Math and Sport.