

# MATCH REPORT



Giornata 30  
SERIE A ENILIVE 2025-2026



**FIorentINA**



**INTER**

Firenze 22/03/2026  
ARTEMIO FRANCHI 20:45



Giornata 30  
SERIE A ENILIVE 2025-2026

# MATCH REPORT



Firenze 22/03/2026 ARTEMIO FRANCHI 20:45



**FIorentINA**

**1-1**

**INTER**



## FORMAZIONI

### FIorentINA

43	DE GEA (P)
2	DODÔ
5	PONGRAČIĆ
6	RANIERI
21	GOSENS
4	BRESCIANINI
44	FAGIOLI
27	NDOUR
65	PARISI
20	KEAN
10	GUÐMUNDSSON



### A disposizione

50	LEONARDELLI (P)
53	CHRISTENSEN (P)
3	RUGANI
15	COMUZZO
17	HARRISON
22	FAZZINI
60	KOUADIO
62	LUÍS BALBO
80	FABBIAN
91	PICCOLI

### INTER

(P) SOMMER	1
BISSECK	31
AKANJI	25
CARLOS AUGUSTO	30
DUMFRIES	2
BARELLA	23
ÇALHANOĞLU	20
ZIELIŃSKI	7
DIMARCO	32
M. THURAM	9
P. ESPOSITO	94

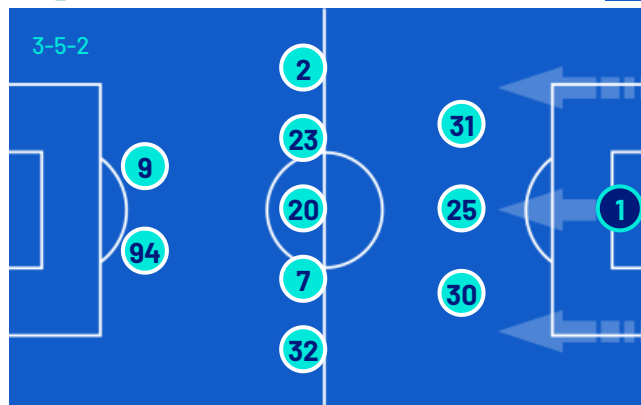

### A disposizione

(P) DI GENNARO	12
(P) J. MARTÍNEZ	13
DE VRIJ	6
SUČIĆ	8
LUIS HENRIQUE	11
BONNY	14
ACERBI	15
FRATTESI	16
DIOUF	17
DARMIAN	36
SPINACCÈ	47
MAYE	49

Allenatore: **PAOLO VANOLI**

Vice allenatore: **ALEKSANDAR KOLAROV**

Arbitro: **ANDREA COLOMBO**  
Assistente arbitrale: **KALED BAHRI**  
Assistente arbitrale: **PIETRO DEI GIUDICI**

Quarto ufficiale: **PARIDE TREMOLADA**  
V.A.R.: **FABIO MARESCA**  
A.V.A.R.: **DAVIDE MASSA**



Giornata 30  
SERIE A ENILIVE 2025-2026

# MATCH REPORT



Firenze 22/03/2026 ARTEMIO FRANCHI 20:45



**FIorentINA**

**1-1**

**INTER**



## CRONOLOGIA



### Legenda:

- Gol
- Assist
- Ammonizioni
- Espulsione
- Autogol
- Rigore
- Sostituzione
- Doppia ammonizione



Giornata 30  
SERIE A ENILIVE 2025-2026

# MATCH REPORT



Firenze 22/03/2026 ARTEMIO FRANCHI 20:45



**FIorentINA**

**1-1**

**INTER**



## TEMPO DI GIOCO



Tempo di gioco  
effettivo:  
59%



1° Tempo - 2° Tempo  
27'54" - 28'55"

## POSSESSO PALLA

FIorentINA

INTER

### POSSESSO PALLA PER QUARTI

1T	0'-15'	2T	46'-60'
45.7%	54.3%	28.87%	71.13%
16'-30'	61'-75'	31'-46'	76'-95'
37.21%	62.79%	56.25%	43.75%
29.41%	70.59%	48.29%	51.71%

## STATISTICHE SQUADRE

	FIO	INT
Tiri	15	12
Tiri in porta	5	4
Tiri in porta da area	9	11
Pali		
Traverse		
Tiri fuori	7	3
Tiri respinti	3	5
Occasioni da gol	2	2
Passaggi chiave	10	7
Assist		1
Falli fatti	16	12
Corner	3	5
Fuorigioco	5	1
Cross completati/totali	1/19	10/26
Dribbling	7	4
Passaggi riusciti	336	504
Passaggi riusciti/tentati (%)	84	85
Passaggi riusciti in ultimo terzo	61	81
Palloni giocati in avanti riusciti	162	182
Passaggi lunghi	22	42
Parate	3	4
Recuperi	48	46



**FIorentina**

**1-1**

**INTER**



## STATISTICHE GIOCATORE

FIORENTINA		MIN	GS	AUT	PA	AS	RE	LU	AMM	DAM	ESP										
43	DE GEA	96'	1		3		1	20													
		MIN	G	AUT	T	TP	PT	OG	FS	PG	AS	PC	P	P(%)	PA	R	AMM	DAM	ESP		
2	DODÔ	96'						1	62		2	39	88	28	4						
5	PONGRAČIĆ	96'						1	60			40	95	10	12						
6	RANIERI	96'						2	68			37	88	10	11						
21	GOSENS	96'							62			35	81	15	1						
4	BRESCIANINI	96'			1				43			31	93	16	3	1					
44	FAGIOLI	92'			3			1	70		1	53	88	25	2						
27	NDOUR	96'	1		3	2		1	51		2	27	87	12	5	1					
65	PARISI	70'			1	1		1	5	27		2	17	89	15	4					
20	KEAN	87'			2	1		1	23			6	54	4	1	1					
10	GUÐMUNDSSON	92'			4	1		1	40		1	23	88	15	2						
15	COMUZZO	4'							1												
17	HARRISON	27'			1				22		1	12	85	11							
80	FABBIAN	4'							1												
91	PICCOLI	10'							2			1	100	1							

INTER		MIN	GS	AUT	PA	AS	RE	LU	AMM	DAM	ESP										
1	SOMMER	96'	1		4			25													
		MIN	G	AUT	T	TP	PT	OG	FS	PG	AS	PC	P	P(%)	PA	R	AMM	DAM	ESP		
31	BISSECK	96'			1			2	84				55	90	16	4					
25	AKANJI	96'			2	1		3	81				57	89	15	8					
30	CARLOS AUGUSTO	47'							46				34	94	4	4	1				
2	DUMFRIES	87'			1			1	51				33	94	20	3					
23	BARELLA	84'							64	1	4	42	80	22	3	1					
20	ÇALHANOĞLU	70'							82		1	66	92	27	2						
7	ZIELIŃSKI	96'			1			2	51		1	42	93	25	3						
32	DIMARCO	96'			1			2	76			52	82	20	2	1					
9	M. THURAM	70'			1			2	28			15	75	9	2						
94	P. ESPOSITO	96'	1		4	3		2	2	47		20	62	13	4						
8	SUČIĆ	13'							8			6	100	4							
11	LUIS HENRIQUE	10'							2			2	100	1							
14	BONNY	27'						1	8			2	33	2							
15	ACERBI	50'							43		1	27	93	1	5						
16	FRATTESI	27'			1				10			5	71	3	2						

### Legenda

- AMM Ammonizioni
- AUT Autogol
- PG Palle giocate
- DAM Doppia ammonizione
- ESP Espulsioni Dirette
- G Gol
- GS Gol subiti
- MIN Minuti giocati
- AS Assist
- FS Falli subiti
- T Tiri
- TP Tiri in porta
- OG Occasioni da gol
- PT Pali\Traverse
- PA Parate
- RE Respinte
- LU Palle lunghe
- P(%) Passaggi riusciti/tentati (%)
- PC Passaggi chiave
- PA Palloni giocati in avanti riusciti
- P Passaggi riusciti
- R Recuperi

## RANKING GIOCATORI

Tiri		Tiri in porta			Passaggi riusciti in ultimo terzo			Occasioni da gol							
1	GUÐMUNDSSON	FIO	4	1	P. ESPOSITO	INT	3	1	ÇALHANOĞLU	INT	12	1	P. ESPOSITO	INT	2
2	P. ESPOSITO	INT	4	2	NDOUR	FIO	2	2	DUMFRIES	INT	11	2	GUÐMUNDSSON	FIO	1
3	NDOUR	FIO	3	3	GUÐMUNDSSON	FIO	1	3	BARELLA	INT	11	3	PARISI	FIO	1
4	FAGIOLI	FIO	3	4	PARISI	FIO	1	4	DODÔ	FIO	9				
5	AKANJI	INT	2	5	AKANJI	INT	1	5	PARISI	FIO	9				

Cross		Passaggi riusciti			Passaggi chiave			Dribbling							
1	DIMARCO	INT	8	1	ÇALHANOĞLU	INT	66	1	BARELLA	INT	4	1	GUÐMUNDSSON	FIO	1
2	DODÔ	FIO	7	2	AKANJI	INT	57	2	NDOUR	FIO	2	2	BONNY	INT	1
3	DUMFRIES	INT	6	3	BISSECK	INT	55	3	DODÔ	FIO	2	3	NDOUR	FIO	1
4	ÇALHANOĞLU	INT	4	4	FAGIOLI	FIO	53	4	PARISI	FIO	2	4	DODÔ	FIO	1
5	GUÐMUNDSSON	FIO	3	5	DIMARCO	INT	52	5	GUÐMUNDSSON	FIO	1	5	DIMARCO	INT	1



**FIorentINA**

**1-1**

**INTER**



## INDICATORI DI SQUADRA

PERICOLOSITÀ AZIONI MANOVRATE		PERICOLOSITÀ AZIONI TRANSIZIONE		<b>PERICOLOSITÀ</b> Questo indicatore calcola la pericolosità di ogni istante di gioco considerando la posizione dei giocatori della propria squadra, degli avversari e della palla.	PERICOLOSITÀ AZIONI MANOVRATE		PERICOLOSITÀ AZIONI TRANSIZIONE			
55.93%		46.18%			55.06%		50.43%			
39%		61%		<b>VELOCITÀ DEL PALLONE</b> 30.85km/h	<b>VELOCITÀ DI CONDUZIONE PALLA</b> 8.78km/h		<b>VELOCITÀ DEL PALLONE</b> 27.36km/h		<b>VELOCITÀ DI CONDUZIONE PALLA</b> 9.4km/h	
CONDUZIONE VS PASSAGGI		CONDUZIONE VS PASSAGGI		58%		42%				

## RECORDMEN

### INDICE DI VERTICALITÀ

Numero di giocatori avversari superati da un passaggio verticale. Calcolato solo se il passaggio è andato a buon fine.

Dà idea di quanto un giocatore tenda a superare le linee di pressione avversarie.

1	43	DAVID DE GEA	3.63	1	7	PIOTR ZIELIŃSKI	3.67
2	44	NICOLÒ FAGIOLI	3.47	2	15	FRANCESCO ACERBI	3
3	2	DODÔ	3.17	3	9	MARCUS THURAM	3
4	20	MOISE KEAN	3	4	20	HAKAN ÇALHANOGĖLU	2.93
5	27	CHER NDOUR	2.57	5	32	FEDERICO DIMARCO	2.78

### INDICE RISCHIO PASSAGGIO

Calcolato per ogni passaggio, solo se il passaggio è andato a buon fine.

Misura la propensione del giocatore a rischiare la giocata.

1	43	DAVID DE GEA	46%	1	7	PIOTR ZIELIŃSKI	50.4%
2	6	LUCA RANIERI	29.87%	2	25	MANUEL AKANJI	30.17%
3	4	MARCO BRESCIANINI	21.83%	3	2	DENZEL DUMFRIES	27.59%
4	65	FABIANO PARISI	21.17%	4	31	YANN BISSECK	22.93%
5	44	NICOLÒ FAGIOLI	20.76%	5	32	FEDERICO DIMARCO	20.68%

### PRESSIONE RICEVUTA

Misura quanto il portatore di palla è pressato dalla squadra avversaria. Dipende dalla velocità, dalla direzione di corsa e dalla distanza del giocatore avversario rispetto all'avversario che si trova a minore distanza.

1	80	GIOVANNI FABBIAN	79.31%	1	94	FRANCESCO PIO ESPOSITO	75.99%
2	91	ROBERTO PICCOLI	74.08%	2	16	DAVIDE FRATTESI	75.31%
3	20	MOISE KEAN	72.4%	3	14	ANGE-YOAN BONNY	73.94%
4	4	MARCO BRESCIANINI	66.11%	4	9	MARCUS THURAM	72.35%
5	27	CHER NDOUR	63.19%	5	7	PIOTR ZIELIŃSKI	58.99%

### DISPONIBILITÀ AL PASSAGGIO

Quanto un giocatore si smarca dagli avversari per ricevere il passaggio dal compagno. Valore percentuale tra 0 e 100.

Viene calcolato per tutti i compagni di squadra del giocatore in possesso di palla.

1	91	ROBERTO PICCOLI	86.6%	1	11	LUIS HENRIQUE	90.33%
2	6	LUCA RANIERI	81.63%	2	8	PETAR SUĆIĆ	86.85%
3	5	MARIN PONGRAČIĆ	81.34%	3	30	CARLOS AUGUSTO	81.91%
4	2	DODÔ	79.33%	4	25	MANUEL AKANJI	77.15%
5	21	ROBIN GOSENS	77.05%	5	15	FRANCESCO ACERBI	74.96%



**FIorentINA**

**1-1**

**INTER**



## RANKING GIOCATORI (Performance Chilometriche-Velocistiche)

Jog - Run - Sprint (km)			
1	MARCO BRESCIANINI	totale km 12.494	
		8.838	3.427 0.185
2	ROBIN EVERARDUS GOSENS	totale km 12.134	
		9.045	2.873 0.189
3	CHER NDOUR	totale km 12.039	
		8.781	2.965 0.236
4	NICOLÒ FAGIOLI	totale km 11.524	
		8.598	2.752 0.097
5	DOMILSON CORDEIRO DOS SANTO	totale km 11.238	
		8.016	2.744 0.411

Jog - Run - Sprint (km)			
1	PIOTR SEBASTIAN ZIELINSKI	totale km 12.154	
		9.224	2.763 0.127
2	NICOLÒ BARELLA	totale km 11.272	
		8.047	2.983 0.207
3	FRANCESCO PIO ESPOSITO	totale km 11.086	
		8.539	2.393 0.077
4	FEDERICO DIMARCO	totale km 11.029	
		8.042	2.435 0.495
5	YANN AUREL BISSECK	totale km 10.756	
		8.428	2.043 0.194

Velocità media in Run (km/h)			
1	PICCOLI	FIO	19.792
2	COMUZZO	FIO	19.747
3	DODÒ	FIO	19.695
4	KEAN	FIO	19.694
5	HARRISON	FIO	19.632

Velocità media in Run (km/h)			
1	FRATTESI	INT	19.720
2	DUMFRIES	INT	19.645
3	DIMARCO	INT	19.633
4	BISSECK	INT	19.619
5	SUČIĆ	INT	19.617

Velocità in Sprint (km/h)			
1	KEAN	FIO	28.181
2	PICCOLI	FIO	28.081
3	DODÒ	FIO	27.631
4	FABBIAN	FIO	27.539
5	PARISI	FIO	27.285

Velocità in Sprint (km/h)			
1	ACERBI	INT	28.129
2	BISSECK	INT	27.586
3	DIMARCO	INT	27.423
4	BARELLA	INT	27.259
5	DUMFRIES	INT	27.244

## PERFORMANCE DI SQUADRA (Chilometriche-Velocistiche)

Distanza percorsa (km)	119.663
Jog - Run - Sprint (km 119.663 )	
89.703	26.875 2.278

Distanza percorsa (km)	118.807
Jog - Run - Sprint (km 118.807 )	
90.370	25.641 2.000

I dati fisici sono relativi alla rilevazione live e potranno differire da quelli certificati consegnati successivamente agli staff tecnici

Jog:	0-7 km/h	Run:	7.1-15 km/h	Sprint:	15.1+ km/h	Jog + Run + Sprint:	Distanza Totale Percorsa
<b>TOP Sprinter:</b> Picco di velocità istantaneo, top 5 giocatori per squadra							



Giornata 30  
SERIE A ENILIVE 2025-2026

# MATCH REPORT



Firenze 22/03/2026 ARTEMIO FRANCHI 20:45



**FIorentINA**

**1-1**

**INTER**



## POSIZIONI MEDIE

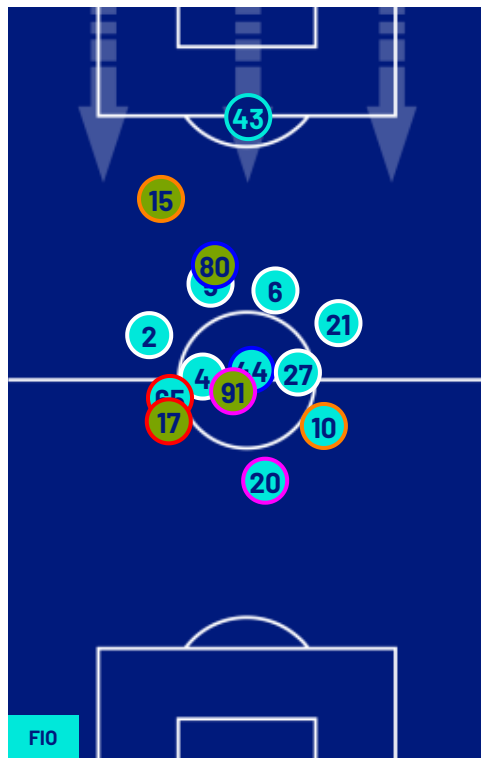

- Legenda:
- 1ª Sostituzione
  - Giocatore Entrato
  - Giocatore Uscito
  - 
  - 2ª Sostituzione
  - Giocatore Entrato
  - Giocatore Uscito
  - Giocatore Entrato in sostituzione di
  - 
  - 3ª Sostituzione
  - Giocatore Entrato
  - Giocatore Uscito
  - Giocatore Entrato in sostituzione di
  - 
  - 4ª Sostituzione
  - Giocatore Entrato
  - Giocatore Uscito
  - Giocatore Entrato in sostituzione di
  - 
  - 5ª Sostituzione
  - Giocatore Entrato
  - Giocatore Uscito
  - Giocatore Entrato in sostituzione di
  -



**FIorentINA**

**1-1**

**INTER**



## BARICENTRO 1° TEMPO

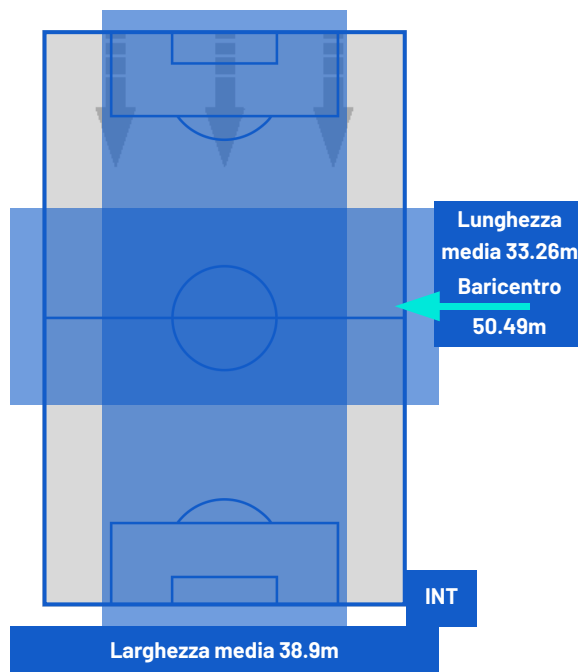
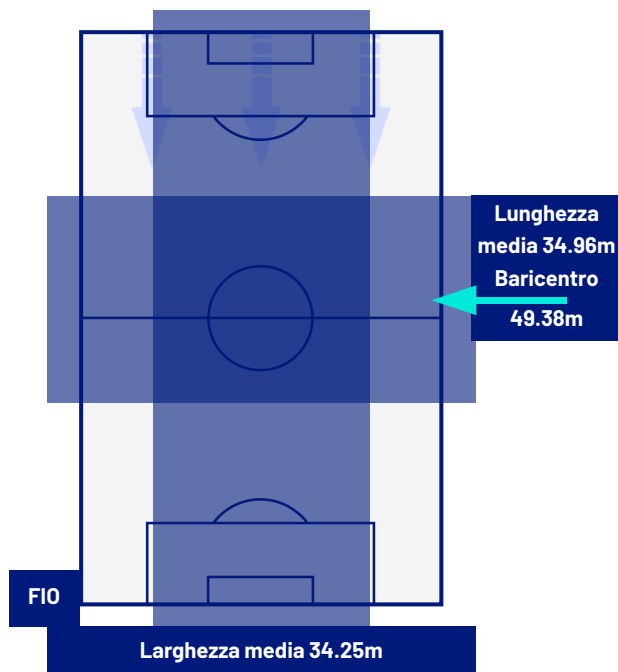

## BARICENTRO 2° TEMPO

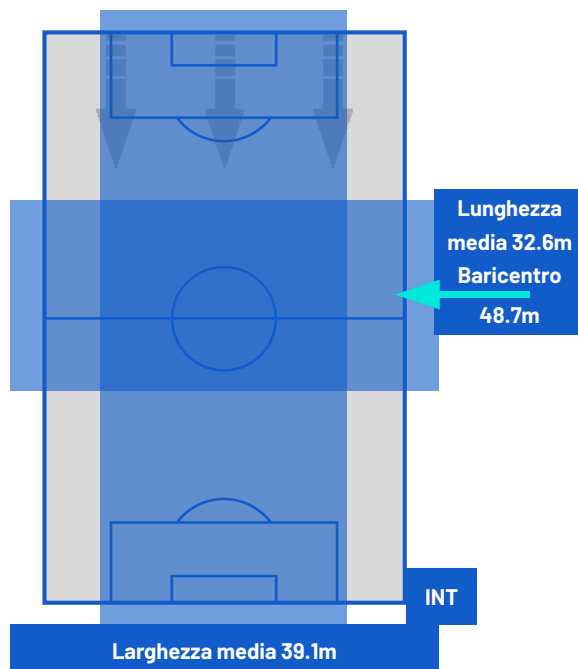
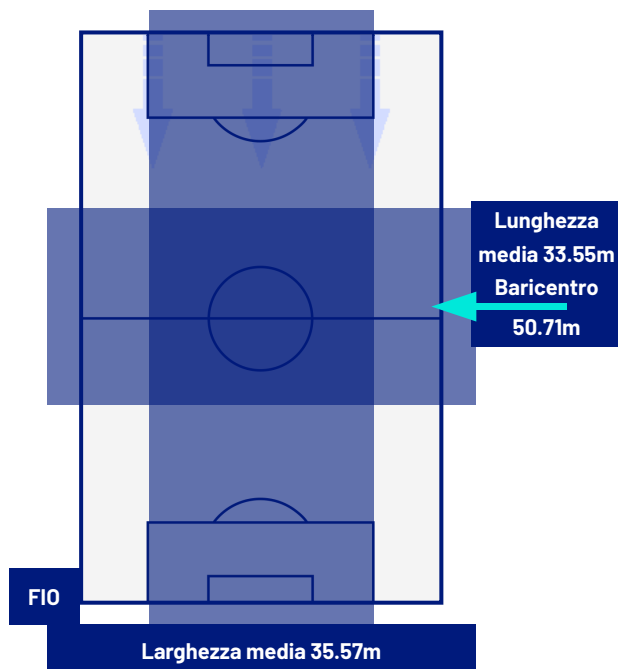



Giornata 30  
SERIE A ENILIVE 2025-2026

# MATCH REPORT



Firenze 22/03/2026 ARTEMIO FRANCHI 20:45



**FIorentINA**

**1-1**

**INTER**



## ZONE DI TIRO

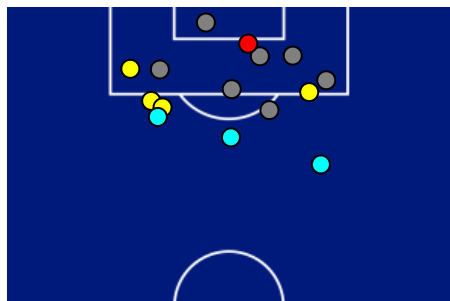

1	Gol	1
5	In porta	4
7	Fuori Porta	3
3	Respinto	5

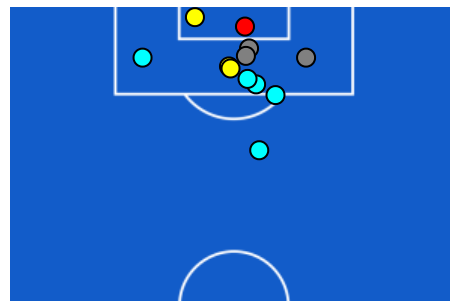

## CROSS IN GIOCO

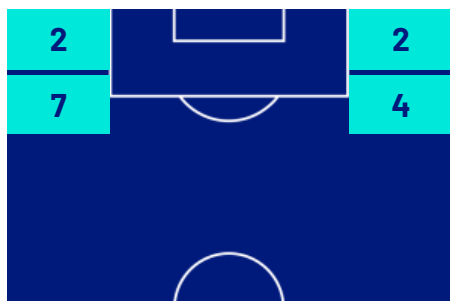

2	Cross completati	10
19	Cross totali	26
5	Accuratezza (%)	38

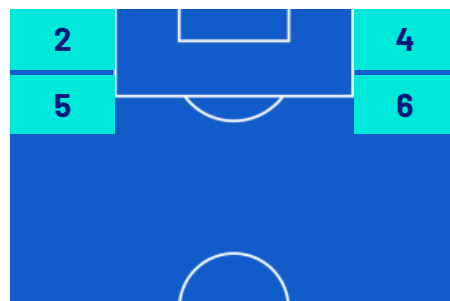

647	Palloni giocati totali	829
218	DIFESA	323
287	CENTROCAMPO	319
142	ATTACCO	187



Giornata 30  
SERIE A ENILIVE 2025-2026

# MATCH REPORT



Firenze 22/03/2026 ARTEMIO FRANCHI 20:45



**FIorentINA**

**1-1**

**INTER**



## GIOCATORI CHIAVE

	<b>NICOLÒ FAGIOLI</b>	44
Ruolo:	Centrocampista	
Data Nascita:	12/02/2001	
Nazionalità:	ITA	

Jog 75% - Run 24% - Sprint 1%		Km 11.524
8.598	2.752	0.097

Statistiche	
Minuti giocati	92
Gol	0
Occasioni da gol	0
Tiri	3
Tiri in porta	0 (0)
Assist	0
Palle giocate	70
Passaggi riusciti	53
Passaggi riusciti/tentati (%)	88
Passaggi chiave	1
Recuperi	2
Falli subiti	1

	<b>FRANCESCO PIO ESPOSITO</b>	94
Ruolo:	Attaccante	
Data Nascita:	28/06/2005	
Nazionalità:	ITA	

Jog 78% - Run 21% - Sprint 1%		Km 11.086
8.539	2.393	0.077

Statistiche	
Minuti giocati	96
Gol	1
Occasioni da gol	2
Tiri	4
Tiri in porta	3 (1)
Assist	0
Palle giocate	47
Passaggi riusciti	20
Passaggi riusciti/tentati (%)	62
Passaggi chiave	0
Recuperi	4
Falli subiti	2

I dati statistici sopra riportati sono da intendersi definitivi decorse 24 ore dalla fine della partita.

Le sanzioni disciplinari sono officiose, come risultate dal rilevamento in tempo reale durante la gara e saranno ufficializzate al momento dell'omologazione da parte degli organi competenti.

Nel caso di gol di dubbia attribuzione, la Lega Serie A ufficializzerà il marcatore il giorno successivo ad ogni turno di campionato.

I fornitori ufficiali dei dati sono Kama, Hawk-Eye, Math and Sport.