

MATCH REPORT



Giornata 27
SERIE A ENILIVE 2025-2026



CREMONESE



MILAN

Cremona 01/03/2026
GIOVANNI ZINI 12:30



Giornata 27
SERIE A ENILIVE 2025-2026

MATCH REPORT



Cremona 01/03/2026 GIOVANNI ZINI 12:30



CREMONESE

0-2

MILAN



FORMAZIONI

CREMONESE	
1	AUDERO (P)
15	BIANCHETTI
55	FOLINO
5	LUPERTO
7	ZERBIN
2	THORSBY
27	VANDEPUTTE
29	MALEH
3	PEZZELLA
90	BONAZZOLI
10	VARDY



A disposizione	
16	SILVESTRI (P)
69	NAVA (P)
4	BARBIERI
9	DJURIC
22	FLORIANI M.
23	CECCHERINI
24	F. TERRACCIANO
30	FAYE
32	PAYERO
33	GRASSI
38	BONDO
99	SANABRIA

Allenatore: **DAVIDE NICOLA**

Arbitro: **DAVIDE MASSA**
Assistente arbitrale: **FILIPPO MELI**
Assistente arbitrale: **STEFANO ALASSIO**

MILAN		
(P)	MAIGNAN	16
	TOMORI	23
	DE WINTER	5
	PAVLOVIĆ	31
	SAELEMAEKERS	56
	Y. FOFANA	19
	MODRIĆ	14
	RABIOT	12
	BARTESAGHI	33
	PULISIC	11
	RAFAEL LEÃO	10



A disposizione		
(P)	P. TERRACCIANO	1
(P)	PITTARELLA	37
	ESTUPIÑÁN	2
	RICCI	4
	FÜLLKRUG	9
	NKUNKU	18
	ATHEKAME	24
	ODOGU	27
	JASHARI	30

Allenatore: **MASSIMILIANO ALLEGRI**

Quarto ufficiale: **GIOVANNI AYROLDI**
V.A.R.: **MARCO GUIDA**
A.V.A.R.: **LORENZO MAGGIONI**



Giornata 27
SERIE A ENILIVE 2025-2026

MATCH REPORT



Cremona 01/03/2026 GIOVANNI ZINI 12:30



CREMONESE

0-2

MILAN



CRONOLOGIA

CRE

1T 0' | 45+2' 2T 46' | 90+6'

MIL

CREMONESE

MILAN

0

2

FILIPPO TERRACCIANO | MATTEO BIANCHETTI 67'
TOMMASO BARBIERI | ALESSIO ZERBIN 67'
MILAN DJURIC | JAMIE VARDY 67'
FILIPPO TERRACCIANO 76'
ALBERTO GRASSI | JARI VANDEPUTTE 82'
YOUSSEF MALEH 85'

62' SAMUELE RICCI | YOUSSEF FOFANA
62' NICLAS FÜLLKRUG | ALEXIS SAELEMAEKERS
79' CHRISTOPHER NKUNKU | CHRISTIAN PULISIC
79' ZACHARY ATHEKAME | FIKAYO TOMORI
89' PERVIS ESTUPIÑÁN | DAVIDE BARTESAGHI
90' STRAHINJA PAVLOVIĆ
90' (KONI DE WINTER)
90+4' RAFAEL LEÃO
90+4' (CHRISTOPHER NKUNKU)

Legenda:

- Gol
- Assist
- Ammonizioni
- Espulsione
- Doppia ammonizione
- Autogol
- Rigore
- Sostituzione



Giornata 27
SERIE A ENILIVE 2025-2026

MATCH REPORT



Cremona 01/03/2026 GIOVANNI ZINI 12:30



CREMONESE

0-2

MILAN



TEMPO DI GIOCO

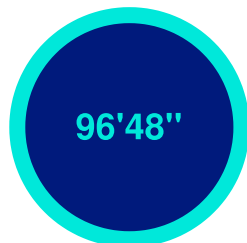

Tempo di gioco
effettivo:
55%



1° Tempo - 2° Tempo
27'10" - 25'56"

POSSESSO PALLA

CREMONESE

MILAN

POSSESSO PALLA PER QUARTI

1T	0'-15'	2T	46'-60'
	55.17%	44.83%	
	16'-30'	61'-75'	
	36.84%	63.16%	50%
	31'-46'	76'-96'	
	39.26%	60.74%	37.12%
			62.88%

STATISTICHE SQUADRE

	CRE	MIL
Tiri	14	20
Tiri in porta	2	6
Tiri in porta da area	9	15
Pali		
Traverse		
Tiri fuori	7	7
Tiri respinti	5	6
Occasioni da gol	2	6
Passaggi chiave	10	16
Assist		2
Falli fatti	14	10
Corner	6	7
Fuorigioco	2	3
Cross completati/totali	6/32	4/23
Dribbling	1	12
Passaggi riusciti	315	397
Passaggi riusciti/tentati (%)	81	87
Passaggi riusciti in ultimo terzo	73	95
Palloni giocati in avanti riusciti	141	179
Passaggi lunghi	44	28
Parate	4	2
Recuperi	37	47



CREMONESE

0-2

MILAN



STATISTICHE GIOCATORE

CREMONESE	MIN	GS	AUT	PA	AS	RE	LU	AMM	DAM	ESP							
1 AUDERO	97'	2		4		1	22										
MIN	G	AUT	T	TP	PL	OG	FS	PG	AS	PC	P	P(%)	PA	R	AMM	DAM	ESP
15 BIANCHETTI	68'						1	45		1	25	71	10	4			
55 FOLINO	97'							57			41	95	3	5			
5 LUPERTO	97'			2	1		1	1	63		44	86	11	3			
7 ZERBIN	68'								21		2	8	80	7			
2 THORSBY	97'			1	1				43			26	89	15	4		
27 VANDEPUTTE	83'			1				2	76		5	43	81	22	6		
29 MALEH	97'			1					40			26	89	17	4	1	
3 PEZZELLA	97'								54		1	25	75	17	4		
90 BONAZZOLI	97'			4			1	5	47			31	86	22	3		
10 VARDY	68'			5					18		1	8	72	7			
4 BARBIERI	30'								9			3	50	3			
9 DJURIC	30'							1	13			3	42	3			
24 F. TERRACCIANO	30'								10			8	100	4		1	
33 GRASSI	15'								1								

MILAN	MIN	GS	AUT	PA	AS	RE	LU	AMM	DAM	ESP							
16 MAIGNAN	97'			2		1	10										
MIN	G	AUT	T	TP	PL	OG	FS	PG	AS	PC	P	P(%)	PA	R	AMM	DAM	ESP
23 TOMORI	80'							63			44	91	14	4			
5 DE WINTER	97'			1				67	1		41	89	9	10			
31 PAVLOVIĆ	97'	1		1	1			2	43		27	87	9	5			
56 SAELEMAEKERS	64'			1				1	44		2	26	74	16	3		
19 Y. FOFANA	64'			2	1		1	2	41		2	21	75	9	4		
14 MODRIĆ	97'			1				1	81		3	62	92	28	5		
12 RABIOT	97'			2			1	2	65		3	38	90	22	4		
33 BARTESAGHI	91'			1				1	60		3	33	91	20	7		
11 PULISIC	80'			3	1		1		28			19	90	13			
10 RAFAEL LEÃO	97'	1		6	3		2	2	43		2	26	81	18			
2 ESTUPIÑÁN	7'								1		1	100	1				
4 RICCI	34'			1				2	18			17	100	9			
9 FÜLLKRUG	34'			1			1		9			4	66	3	1		
18 NKUNKU	18'							1	5	1	1	4	100	3			
24 ATHEKAME	18'								13			8	88	5	1		

Legenda

AMM	Ammonizioni
AUT	Autogol
PG	Palle giocate
DAM	Doppia ammonizione
ESP	Espulsioni Dirette
G	Gol
GS	Gol subiti
MIN	Minuti giocati
AS	Assist
FS	Falli subiti
T	Tiri
TP	Tiri in porta
OG	Occasioni da gol
PL	Pali
PA	Parate
RE	Respinte
LU	Palle lunghe
P(%)	Passaggi riusciti/tentati (%)
PC	Passaggi chiave
PA	Palloni giocati in avanti riusciti
P	Passaggi riusciti
R	Recuperi

RANKING GIOCATORI

Tiri		Tiri in porta		Passaggi riusciti in ultimo terzo		Occasioni da gol	
1	RAFAEL LEÃO MIL 6	1	RAFAEL LEÃO MIL 3	1	MODRIĆ MIL 16	1	RAFAEL LEÃO MIL 2
2	VARDY CRE 5	2	PULISIC MIL 1	2	BARTESAGHI MIL 15	2	RABIOT MIL 1
3	BONAZZOLI CRE 4	3	THORSBY CRE 1	3	PEZZELLA CRE 13	3	PULISIC MIL 1
4	PULISIC MIL 3	4	LUPERTO CRE 1	4	RABIOT MIL 12	4	BONAZZOLI CRE 1
5	RABIOT MIL 2	5	PAVLOVIĆ MIL 1	5	VANDEPUTTE CRE 12	5	FÜLLKRUG MIL 1
Cross		Passaggi riusciti		Passaggi chiave		Dribbling	
1	VANDEPUTTE CRE 11	1	MODRIĆ MIL 62	1	VANDEPUTTE CRE 5	1	RAFAEL LEÃO MIL 4
2	BARTESAGHI MIL 9	2	TOMORI MIL 44	2	RABIOT MIL 3	2	SAELEMAEKERS MIL 2
3	PEZZELLA CRE 9	3	LUPERTO CRE 44	3	BARTESAGHI MIL 3	3	Y. FOFANA MIL 2
4	ZERBIN CRE 5	4	VANDEPUTTE CRE 43	4	MODRIĆ MIL 3	4	ZERBIN CRE 1
5	MODRIĆ MIL 5	5	FOLINO CRE 41	5	ZERBIN CRE 2	5	PULISIC MIL 1



CREMONESE

0-2

MILAN



INDICATORI DI SQUADRA

PERICOLOSITÀ AZIONI MANOVRATE		PERICOLOSITÀ AZIONI TRANSIZIONE		PERICOLOSITÀ Questo indicatore calcola la pericolosità di ogni istante di gioco considerando la posizione dei giocatori della propria squadra, degli avversari e della palla.	PERICOLOSITÀ AZIONI MANOVRATE		PERICOLOSITÀ AZIONI TRANSIZIONE		
51.86%		48.86%			59.46%		55.88%		
35.5km/h		8.86km/h		VELOCITÀ DEL PALLONE VELOCITÀ DI CONDUZIONE PALLA	25.27km/h		9km/h		
40%		60%			CONDUZIONE VS PASSAGGI		60%		40%

RECORDMEN

INDICE DI VERTICALITÀ

Numero di giocatori avversari superati da un passaggio verticale. Calcolato solo se il passaggio è andato a buon fine.

Dà idea di quanto un giocatore tenda a superare le linee di pressione avversarie.

1	15	MATTEO BIANCHETTI	3.36	1	10	RAFAEL LEÃO	3.58
2	3	GIUSEPPE PEZZELLA	3.21	2	33	DAVIDE BARTESAGHI	3.28
3	1	EMIL AUDERO	2.88	3	56	ALEXIS SAELEMAEKERS	3
4	29	YOUSSEF MALEH	2.85	4	19	YOUSSOUF FOFANA	2.72
5	27	JARI VANDEPUTTE	2.5	5	23	FIKAYO TOMORI	2.48

INDICE RISCHIO PASSAGGIO

Calcolato per ogni passaggio, solo se il passaggio è andato a buon fine.

Misura la propensione del giocatore a rischiare la giocata.

1	7	ALESSIO ZERBIN	54.29%	1	19	YOUSSOUF FOFANA	31.58%
2	15	MATTEO BIANCHETTI	37.11%	2	56	ALEXIS SAELEMAEKERS	29.44%
3	3	GIUSEPPE PEZZELLA	33.38%	3	14	LUKA MODRIĆ	23.69%
4	1	EMIL AUDERO	26.86%	4	12	ADRIEN RABIOT	23.64%
5	10	JAMIE VARDY	24%	5	5	KONI DE WINTER	23.59%

PRESSIONE RICEVUTA

Misura quanto il portatore di palla è pressato dalla squadra avversaria. Dipende dalla velocità, dalla direzione di corsa e dalla distanza del giocatore avversario rispetto all'avversario che si trova a minore distanza.

1	9	MILAN DJURIC	69.71%	1	9	NICLAS FÜLLKRUG	74.43%
2	90	FEDERICO BONAZZOLI	62.81%	2	18	CHRISTOPHER NKUNKU	67.67%
3	10	JAMIE VARDY	61.93%	3	10	RAFAEL LEÃO	66.86%
4	2	MORTEN THORSBY	61.89%	4	19	YOUSSOUF FOFANA	66.58%
5	29	YOUSSEF MALEH	57.77%	5	4	SAMUELE RICCI	65.52%

DISPONIBILITÀ AL PASSAGGIO

Quanto un giocatore si smarca dagli avversari per ricevere il passaggio dal compagno. Valore percentuale tra 0 e 100.

Viene calcolato per tutti i compagni di squadra del giocatore in possesso di palla.

1	24	FILIPPO TERRACCIANO	77.71%	1	33	DAVIDE BARTESAGHI	79.84%
2	15	MATTEO BIANCHETTI	77.68%	2	56	ALEXIS SAELEMAEKERS	78.35%
3	5	SEBASTIANO LUPERTO	77.2%	3	23	FIKAYO TOMORI	77.63%
4	27	JARI VANDEPUTTE	74.27%	4	31	STRAHINJA PAVLOVIĆ	74.54%
5	3	GIUSEPPE PEZZELLA	73.68%	5	24	ZACHARY ATHEKAME	74.09%



CREMONESE

0-2

MILAN



RANKING GIOCATORI (Performance Chilometriche-Velocistiche)

Jog - Run - Sprint (km)			
1	MORTEN THORSBY	totale km 12.008	
		8.562	3.322 0.054
2	FEDERICO BONAZZOLI	totale km 11.169	
		8.572	2.432 0.074
3	YOUSSEF MALEH	totale km 11.009	
		8.034	2.662 0.253
4	GIUSEPPE PEZZELLA	totale km 10.707	
		7.653	2.666 0.304
5	JARI VANDEPUTTE	totale km 10.403	
		7.806	2.354 0.186

Jog - Run - Sprint (km)			
1	ADRIEN RABOT	totale km 11.290	
		8.355	2.493 0.377
2	DAVIDE BARTESAGHI	totale km 11.037	
		7.949	2.490 0.526
3	STRAHINJA PAVLOVIĆ	totale km 10.622	
		8.453	1.872 0.230
4	LUKA MODRIĆ	totale km 10.378	
		8.106	2.132 0.090
5	KONI DE WINTER	totale km 10.169	
		8.233	1.785 0.064

Velocità media in Run (km/h)			
1	ZERBIN	CRE	19.810
2	BIANCHETTI	CRE	19.742
3	BARBIERI	CRE	19.732
4	MALEH	CRE	19.646
5	PEZZELLA	CRE	19.641

Velocità media in Run (km/h)			
1	ATHEKAME	MIL	19.937
2	RABIOT	MIL	19.667
3	BARTESAGHI	MIL	19.649
4	RAFAEL LEÃO	MIL	19.648
5	RICCI	MIL	19.608

Velocità in Sprint (km/h)			
1	GRASSI	CRE	28.338
2	F. TERRACCIANO	CRE	27.785
3	FOLINO	CRE	27.766
4	BARBIERI	CRE	27.741
5	VANDEPUTTE	CRE	27.736

Velocità in Sprint (km/h)			
1	RICCI	MIL	28.389
2	RAFAEL LEÃO	MIL	28.354
3	ESTUPIÑÁN	MIL	28.163
4	BARTESAGHI	MIL	27.899
5	NKUNKU	MIL	27.851

PERFORMANCE DI SQUADRA (Chilometriche-Velocistiche)

Distanza percorsa (km)	114.687
Jog - Run - Sprint (km 114.687)	
86.849	24.449 2.399

Distanza percorsa (km)	112.985
Jog - Run - Sprint (km 112.985)	
87.318	22.140 2.649

I dati fisici sono relativi alla rilevazione live e potranno differire da quelli certificati consegnati successivamente agli staff tecnici

Jog:	0-7 km/h	Run:	7.1-15 km/h	Sprint:	15.1+ km/h	Jog + Run + Sprint:	Distanza Totale Percorsa
TOP Sprinter: Picco di velocità istantaneo, top 5 giocatori per squadra							



CREMONESE

0-2

MILAN



POSIZIONI MEDIE

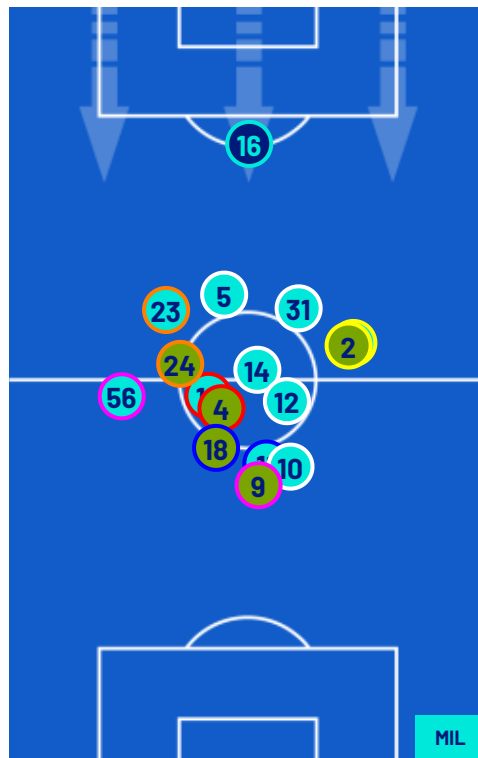
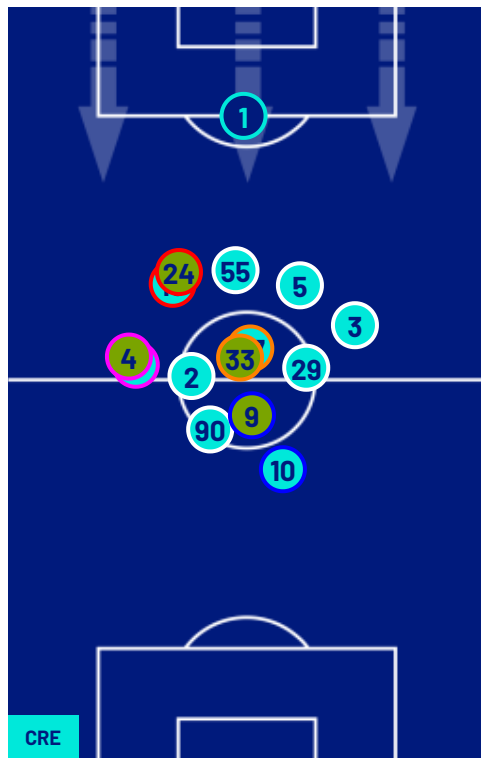

- Legenda:
- | | | | | |
|-----------------|-------------------|------------------|--------------------------------------|-------------------|
| 1ª Sostituzione | Giocatore Entrato | Giocatore Uscito | Giocatore Entrato in sostituzione di | Giocatore Entrato |
| 2ª Sostituzione | Giocatore Entrato | Giocatore Uscito | Giocatore Entrato in sostituzione di | Giocatore Entrato |
| 3ª Sostituzione | Giocatore Entrato | Giocatore Uscito | Giocatore Entrato in sostituzione di | Giocatore Entrato |
| 4ª Sostituzione | Giocatore Entrato | Giocatore Uscito | Giocatore Entrato in sostituzione di | Giocatore Entrato |
| 5ª Sostituzione | Giocatore Entrato | Giocatore Uscito | Giocatore Entrato in sostituzione di | Giocatore Entrato |



CREMONESE

0-2

MILAN



BARICENTRO 1° TEMPO

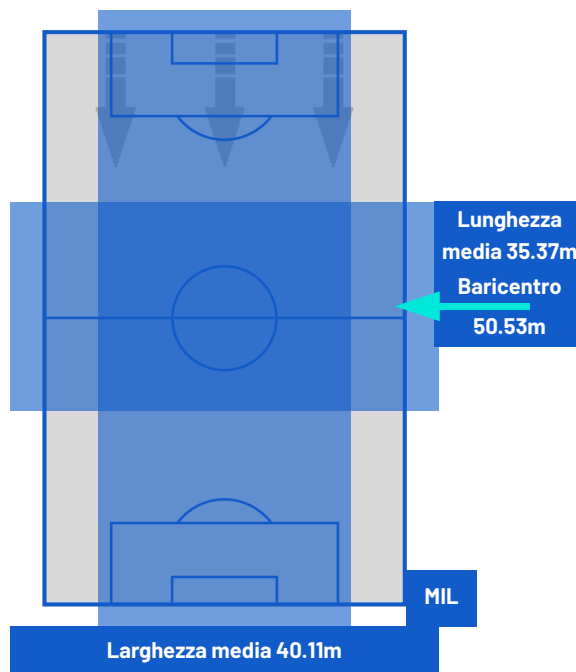
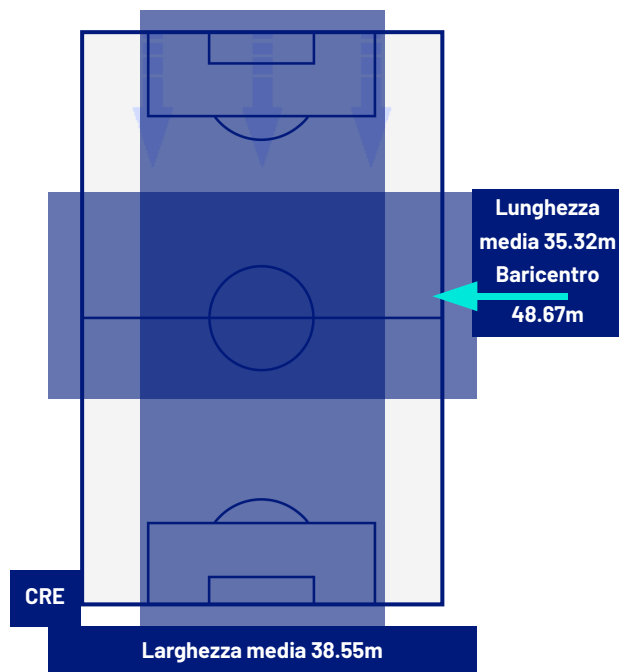

BARICENTRO 2° TEMPO

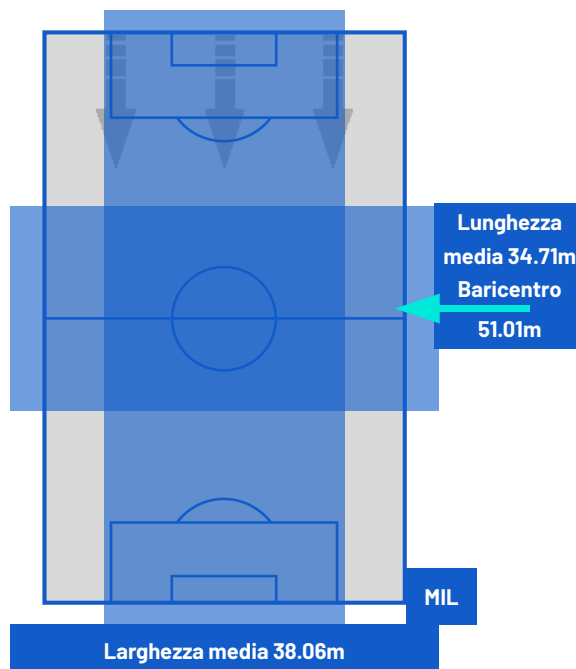
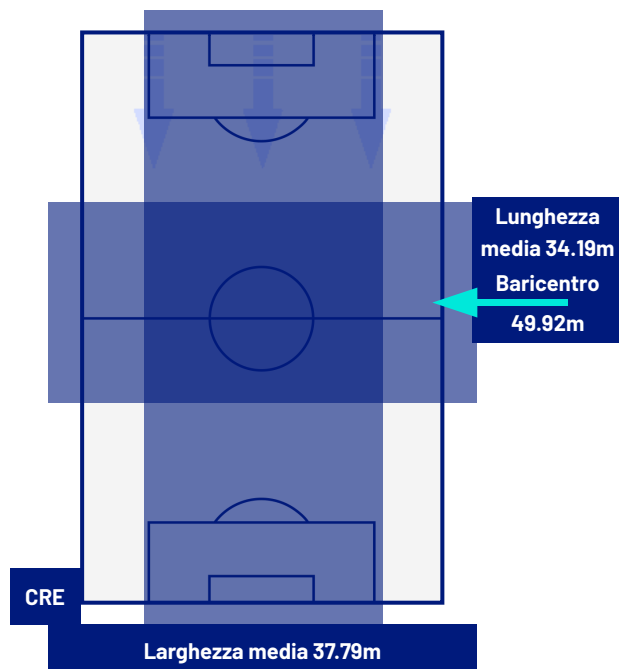



Giornata 27
SERIE A ENILIVE 2025-2026

MATCH REPORT



Cremona 01/03/2026 GIOVANNI ZINI 12:30



CREMONESE

0-2

MILAN



ZONE DI TIRO

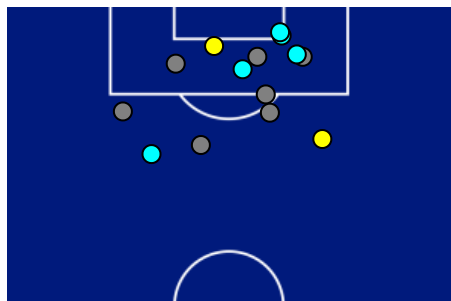

0	Gol	2
2	In porta	6
7	Fuori Porta	7
5	Respinto	6

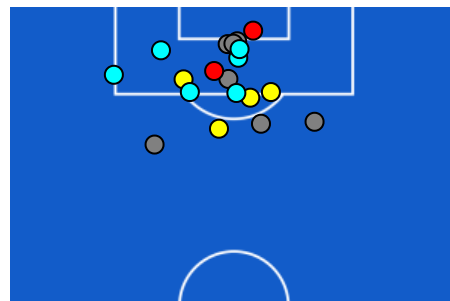

CROSS IN GIOCO

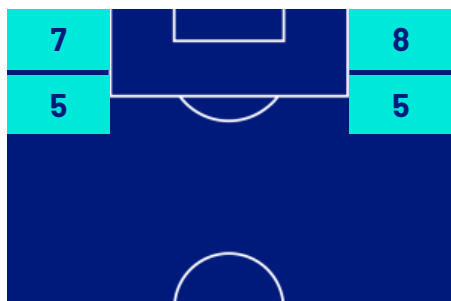

6	Cross completati	4
32	Cross totali	23
19	Accuratezza (%)	17

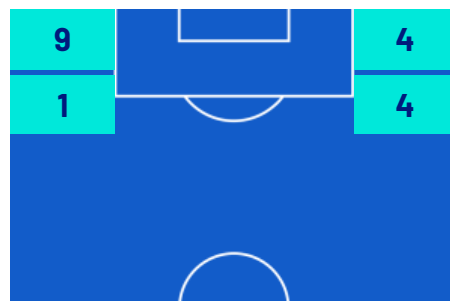

625	Palloni giocati totali	701
224	DIFESA	244
215	CENTROCAMPO	254
186	ATTACCO	203



Giornata 27
SERIE A ENILIVE 2025-2026

MATCH REPORT



Cremona 01/03/2026 GIOVANNI ZINI 12:30



CREMONESE

0-2

MILAN



GIOCATORI CHIAVE

 FRANCESCO FOLINO	55
Ruolo:	Difensore
Data Nascita:	23/01/2002
Nazionalità:	ITA

Jog 82% - Run 16% - Sprint 2%		Km 10.029	
8.066	1.584	0.241	

Statistiche	
Minuti giocati	97
Gol	0
Occasioni da gol	0
Tiri	0
Tiri in porta	0 (0)
Assist	0
Palle giocate	57
Passaggi riusciti	41
Passaggi riusciti/tentati (%)	95
Passaggi chiave	0
Recuperi	5
Falli subiti	0

 STRAHINJA PAVLOVIĆ	31
Ruolo:	Difensore
Data Nascita:	24/05/2001
Nazionalità:	SRB

Jog 80% - Run 18% - Sprint 2%		Km 10.622	
8.453	1.872	0.230	

Statistiche	
Minuti giocati	97
Gol	1
Occasioni da gol	0
Tiri	1
Tiri in porta	1 (1)
Assist	0
Palle giocate	43
Passaggi riusciti	27
Passaggi riusciti/tentati (%)	87
Passaggi chiave	0
Recuperi	5
Falli subiti	2

I dati statistici sopra riportati sono da intendersi definitivi decorse 24 ore dalla fine della partita.

Le sanzioni disciplinari sono officiose, come risultate dal rilevamento in tempo reale durante la gara e saranno ufficializzate al momento dell'omologazione da parte degli organi competenti.

Nel caso di gol di dubbia attribuzione, la Lega Serie A ufficializzerà il marcatore il giorno successivo ad ogni turno di campionato.

I fornitori ufficiali dei dati sono Kama, Hawk-Eye, Math and Sport.