

MATCH REPORT



Giornata 34
SERIE A ENILIVE 2025-2026



BOLOGNA



ROMA

Bologna 25/04/2026
RENATO DALL'ARA 18:00



Giornata 34
SERIE A ENILIVE 2025-2026

MATCH REPORT



Bologna 25/04/2026 RENATO DALL'ARA 18:00



BOLOGNA

0-2

ROMA



FORMAZIONI

| BOLOGNA | |
|---------|--------------|
| 13 | RAVAGLIA (P) |
| 5 | HELLAND |
| 26 | LUCUMÍ |
| 14 | HEGEM |
| 17 | JOÃO MÁRIO |
| 8 | FREULER |
| 19 | L. FERGUSON |
| 33 | MIRANDA |
| 7 | ORSOLINI |
| 9 | CASTRO |
| 11 | ROWE |



| A disposizione | |
|----------------|-------------------|
| 25 | PESSINA (P) |
| 82 | FRANCESCHELLI (P) |
| 4 | POBEGA |
| 6 | N. MORO |
| 20 | ZORTEA |
| 21 | ODGAARD |
| 22 | LYKOGIANNÍS |
| 23 | SOHM |
| 28 | CAMBIAGHI |
| 29 | DE SILVESTRI |
| 30 | DOMÍNGUEZ |
| 41 | VITÍK |
| 73 | CASTALDO |

Allenatore: **VINCENZO ITALIANO**

Arbitro: **MARCO DI BELLO**
Assistente arbitrale: **ALESSIO BERTI**
Assistente arbitrale: **VITTORIO DI GIOIA**

| ROMA | |
|------------|----|
| (P) SVILAR | 99 |
| MANCINI | 23 |
| NDICKA | 5 |
| HERMOSO | 22 |
| ÇELIK | 19 |
| CRISTANTE | 4 |
| EL AYNAOUI | 8 |
| WESLEY | 43 |
| SOULÉ | 18 |
| PISILLI | 61 |
| MALEN | 14 |



| A disposizione | |
|----------------|----|
| (P) DE MARZI | 70 |
| (P) GOLLINI | 95 |
| RENSCH | 2 |
| ANGELIÑO | 3 |
| TSIMIKAS | 12 |
| VENTURINO | 20 |
| DYBALA | 21 |
| ZIÓŁKOWSKI | 24 |
| VAZ | 78 |
| GHILARDI | 87 |
| EL SHAARAWY | 92 |
| ZARAGOZA | 97 |

Allenatore: **GIAN PIERO GASPERINI**

Quarto ufficiale: **CLAUDIO GIUSEPPE ALLEGRETTA**
V.A.R.: **FABIO MARESCA**
A.V.A.R.: **FRANCESCO MERAVIGLIA**



Giornata 34
SERIE A ENILIVE 2025-2026

MATCH REPORT



Bologna 25/04/2026 RENATO DALL'ARA 18:00



BOLOGNA

0-2

ROMA



CRONOLOGIA

BOL

1T 0' | 45+2' 2T 46' | 90+5'

ROM

BOLOGNA

ROMA

0

2

JENS ODGAARD | SANTIAGO CASTRO 46'
NADIR ZORTEA | JUAN MIRANDA 46'
LORENZO DE SILVESTRI | JOÃO MÁRIO NETO LOPES 66'
MARTIN VITÍK | EIVIND FAUSKE HELLAND 77'
NICOLÒ CAMBIAGHI | RICCARDO ORSOLINI 77'

7' DONYELL MALEN
7' (NEIL EL AYNAOUI)
45+1' NEIL EL AYNAOUI
45+1' (DONYELL MALEN)
46' DEVYNE RENSCH | ZEKI ÇELIK
46' MARIO HERMOSO
61' ROBINIO VAZ | MATÍAS SOULÉ
61' DANIELE GHILARDI | MARIO HERMOSO
66' DEVYNE RENSCH
69' NEIL EL AYNAOUI
77' PAULO DYBALA | DONYELL MALEN
90+4' JAN ZIÓŁKOWSKI | NICCOLÒ PISILLI

Legenda:

- Gol
- Assist
- Rigore
- Ammonizioni
- Espulsione
- Sostituzione
- Doppia ammonizione



Giornata 34
SERIE A ENILIVE 2025-2026

MATCH REPORT



Bologna 25/04/2026 RENATO DALL'ARA 18:00



BOLOGNA

0-2

ROMA



TEMPO DI GIOCO

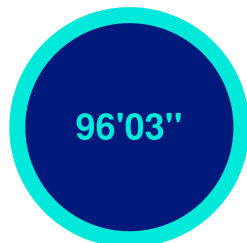

Tempo di gioco
effettivo:
61%



1° Tempo - 2° Tempo
29'54" - 29'0"

POSSESSO PALLA

BOLOGNA

ROMA

POSSESSO PALLA PER QUARTI

| 1T | 0'-15' | 2T | 46'-60' |
|----|---------|---------|---------|
| | 49.43% | 50.57% | 69.18% |
| | | | 30.82% |
| | 16'-30' | 61'-75' | |
| | 59.02% | 40.98% | 60.14% |
| | | | 39.86% |
| | 31'-46' | 76'-96' | |
| | 49.45% | 50.55% | 66.88% |
| | | | 33.12% |

STATISTICHE SQUADRE

| | BOL | ROM |
|------------------------------------|------|------|
| Tiri | 10 | 8 |
| Tiri in porta | 2 | 2 |
| Tiri in porta da area | 7 | 5 |
| Pali | | |
| Traverse | 1 | |
| Tiri fuori | 3 | 3 |
| Tiri respinti | 4 | 3 |
| Occasioni da gol | | 2 |
| Passaggi chiave | 8 | 7 |
| Assist | | 2 |
| Falli fatti | 10 | 16 |
| Corner | 7 | 7 |
| Fuorigioco | 2 | 3 |
| Cross completati/totali | 3/21 | 4/13 |
| Dribbling | 5 | 5 |
| Passaggi riusciti | 450 | 283 |
| Passaggi riusciti/tentati (%) | 82 | 75 |
| Passaggi riusciti in ultimo terzo | 66 | 42 |
| Palloni giocati in avanti riusciti | 141 | 113 |
| Passaggi lunghi | 35 | 25 |
| Parate | | 2 |
| Recuperi | 58 | 54 |



BOLOGNA

0-2

ROMA



STATISTICHE GIOCATORE

| BOLOGNA | | MIN | GS | AUT | PA | AS | RE | LU | AMM | DAM | ESP | | | | | | | | | | | | | | | | | | | |
|---------|--------------|-----|----|-----|----|----|----|----|-----|-----|-----|-----|---|-----|---|----|----|----|----|----|----|----|---|------|-----|----|-----|-----|-----|--|
| 13 | RAVAGLIA | 97' | 2 | | | | 2 | 23 | | | | MIN | G | AUT | T | TP | PT | OG | FS | PG | AS | PC | P | P(%) | PA | R | AMM | DAM | ESP | |
| 5 | HELLAND | 79' | | | | | | | | 80 | | | | | | | | | | 80 | | | | 54 | 87 | 4 | 8 | | | |
| 26 | LUCUMÍ | 97' | | | | | | | | 80 | | | | | | | | | | 80 | | | | 55 | 88 | 15 | 14 | | | |
| 14 | HEGEM | 97' | | | 1 | | | | | 79 | | | | | | | | | | 79 | | | | 60 | 95 | 9 | 11 | | | |
| 17 | JOÃO MÁRIO | 67' | | | | | | | 1 | 55 | | | | | | | | | | 55 | | | | 32 | 72 | 7 | 3 | | | |
| 8 | FREULER | 97' | | | | | | | | 50 | | | | | | | | | | 50 | | 3 | | 35 | 77 | 15 | 6 | | | |
| 19 | L. FERGUSON | 97' | | | | | | | 2 | 81 | | | | | | | | | | 81 | | 1 | | 51 | 83 | 22 | 5 | | | |
| 33 | MIRANDA | 47' | | | | | | | | 27 | | | | | | | | | | 27 | | 1 | | 11 | 57 | 3 | 1 | | | |
| 7 | ORSOLINI | 79' | | | 4 | 1 | 1 | | | 29 | | | | | | | | | | 29 | | 1 | | 13 | 72 | 6 | 2 | | | |
| 9 | CASTRO | 47' | | | 1 | | | | | 17 | | | | | | | | | | 17 | | | | 8 | 100 | 5 | | | | |
| 11 | ROWE | 97' | | | 3 | 1 | | | | 35 | | | | | | | | | | 35 | | 1 | | 19 | 82 | 17 | 1 | | | |
| 20 | ZORTEA | 50' | | | | | | | | 34 | | | | | | | | | | 34 | | | | 19 | 76 | 11 | 1 | | | |
| 21 | ODGAARD | 50' | | | 1 | | | | | 21 | | | | | | | | | | 21 | | 1 | | 13 | 81 | 12 | | | | |
| 28 | CAMBIAGHI | 18' | | | | | | | | 8 | | | | | | | | | | 8 | | | | 2 | 66 | 2 | 1 | | | |
| 29 | DE SILVESTRI | 30' | | | | | | | | 16 | | | | | | | | | | 16 | | | | 14 | 100 | 11 | 2 | | | |
| 41 | VITIK | 18' | | | | | | | | 17 | | | | | | | | | | 17 | | | | 12 | 100 | 2 | 1 | | | |

| ROMA | | MIN | GS | AUT | PA | AS | RE | LU | AMM | DAM | ESP | | | | | | | | | | | | | | | | | | | |
|------|------------|-----|----|-----|----|----|----|----|-----|-----|-----|-----|----|-----|----|----|----|----|----|----|----|----|---|------|----|----|-----|-----|-----|--|
| 99 | SVILAR | 97' | | | 2 | | 4 | 33 | | | | MIN | G | AUT | T | TP | PT | OG | FS | PG | AS | PC | P | P(%) | PA | R | AMM | DAM | ESP | |
| 23 | MANCINI | 97' | | | | | | | 1 | 54 | | | | | | | | | | 54 | | | | 29 | 78 | 6 | 5 | | | |
| 5 | NDICKA | 97' | | | | | | | | 51 | | | | | | | | | | 51 | | | | 27 | 79 | 4 | 9 | | | |
| 22 | HERMOSO | 63' | | | 1 | | | | 1 | 41 | | | | | | | | | | 41 | | | | 17 | 65 | 3 | 6 | 1 | | |
| 19 | ÇELIK | 47' | | | | | | | 1 | 30 | | | | | | | | | | 30 | | | | 15 | 71 | 9 | 3 | | | |
| 4 | CRISTANTE | 97' | | | 2 | | | | | 68 | | | | | | | | | | 68 | | | | 38 | 82 | 15 | 7 | | | |
| 8 | EL AYNAOUI | 97' | 1 | | 1 | 1 | | | | 42 | 1 | 2 | 23 | 82 | 13 | 3 | 1 | | | 42 | | | | 23 | 82 | 13 | 3 | 1 | | |
| 43 | WESLEY | 97' | | | | | | | 2 | 54 | | | | | | | | | | 54 | | 1 | | 28 | 80 | 19 | 3 | | | |
| 18 | SOULÉ | 63' | | | | | | | 2 | 46 | | | | | | | | | | 46 | | 1 | | 26 | 81 | 15 | 4 | | | |
| 61 | PISILLI | 96' | | | 1 | | | | | 41 | | | | | | | | | | 41 | | 1 | | 27 | 84 | 12 | 4 | | | |
| 14 | MALEN | 79' | 1 | | 3 | 1 | | 2 | | 33 | 1 | 2 | 15 | 75 | 6 | 2 | | | | 33 | | | | 15 | 75 | 6 | 2 | | | |
| 2 | RENSCH | 50' | | | | | | | 1 | 19 | | | | | | | | | | 19 | | | | 11 | 91 | 6 | 4 | 1 | | |
| 21 | DYBALA | 18' | | | | | | | 1 | 5 | | | | | | | | | | 5 | | | | 3 | 75 | 2 | 1 | | | |
| 24 | ZIÓŁKOWSKI | 1' | | | | | | | | | | | | | | | | | | | | | | | | | | | | |
| 78 | VAZ | 34' | | | | | | | | 10 | | | | | | | | | | 10 | | | | 2 | 50 | 2 | 1 | | | |
| 87 | GHILARDI | 34' | | | | | | | | 10 | | | | | | | | | | 10 | | | | 2 | 66 | 1 | | | | |

Legenda

- AMM Ammonizioni
- AUT Autogol
- PG Palle giocate
- DAM Doppia ammonizione
- ESP Espulsioni Dirette
- G Gol
- GS Gol subiti
- MIN Minuti giocati
- AS Assist
- FS Falli subiti
- T Tiri
- TP Tiri in porta
- OG Occasioni da gol
- PT Pali\Traverse
- PA Parate
- RE Respinte
- LU Palle lunghe
- P(%) Passaggi riusciti/tentati (%)
- PC Passaggi chiave
- PA Palloni giocati in avanti riusciti
- P Passaggi riusciti
- R Recuperi

RANKING GIOCATORI

| Tiri | | Tiri in porta | | Passaggi riusciti in ultimo terzo | | Occasioni da gol | |
|------|-----------------|---------------|------------------|-----------------------------------|--------------------|------------------|-------------|
| 1 | ORSOLINI BOL 4 | 1 | MALEN ROM 1 | 1 | ROWE BOL 11 | 1 | MALEN ROM 2 |
| 2 | MALEN ROM 3 | 2 | ROWE BOL 1 | 2 | L. FERGUSON BOL 11 | | |
| 3 | ROWE BOL 3 | 3 | EL AYNAOUI ROM 1 | 3 | SOULÉ ROM 8 | | |
| 4 | CRISTANTE ROM 2 | 4 | ORSOLINI BOL 1 | 4 | ZORTEA BOL 8 | | |
| 5 | ODGAARD BOL 1 | | | 5 | EL AYNAOUI ROM 8 | | |

| Cross | | Passaggi riusciti | | Passaggi chiave | | Dribbling | |
|-------|-------------------|-------------------|--------------------|-----------------|------------------|-----------|--------------|
| 1 | L. FERGUSON BOL 7 | 1 | HEGEM BOL 60 | 1 | FREULER BOL 3 | 1 | MALEN ROM 3 |
| 2 | MIRANDA BOL 3 | 2 | LUCUMÍ BOL 55 | 2 | MALEN ROM 2 | 2 | ZORTEA BOL 2 |
| 3 | SOULÉ ROM 3 | 3 | HELLAND BOL 54 | 3 | EL AYNAOUI ROM 2 | 3 | RENSCH ROM 1 |
| 4 | ZORTEA BOL 3 | 4 | RAVAGLIA BOL 52 | 4 | ODGAARD BOL 1 | 4 | ROWE BOL 1 |
| 5 | EL AYNAOUI ROM 3 | 5 | L. FERGUSON BOL 51 | 5 | ROWE BOL 1 | 5 | SOULÉ ROM 1 |



BOLOGNA

0-2

ROMA



INDICATORI DI SQUADRA

| | | | | | | | |
|-------------------------------|--|---------------------------------|--|-------------------------------|--|---------------------------------|--|
| PERICOLOSITÀ AZIONI MANOVRATE | | PERICOLOSITÀ AZIONI TRANSIZIONE | | PERICOLOSITÀ AZIONI MANOVRATE | | PERICOLOSITÀ AZIONI TRANSIZIONE | |
| 53.19% | | 48.36% | | 48.07% | | 46.5% | |
| 52.69% | | 31.18km/h | | 47.71% | | 24.08km/h | |
| 42% | | 8.21km/h | | 24.08km/h | | 9.25km/h | |
| 58% | | VELOCITÀ DI CONDUZIONE PALLA | | 57% | | 43% | |
| CONDUZIONE VS PASSAGGI | | VELOCITÀ DEL PALLONE | | CONDUZIONE VS PASSAGGI | | VELOCITÀ DI CONDUZIONE PALLA | |

RECORDMEN

INDICE DI VERTICALITÀ

Numero di giocatori avversari superati da un passaggio verticale. Calcolato solo se il passaggio è andato a buon fine.

Dà idea di quanto un giocatore tenda a superare le linee di pressione avversarie.

| | | | | | | | |
|---|----|-------------------|------|---|----|---------------|------|
| 1 | 33 | JUAN MIRANDA | 5 | 1 | 19 | ZEKI ÇELIK | 8 |
| 2 | 7 | RICCARDO ORSOLINI | 3.8 | 2 | 99 | MILE SVILAR | 6.22 |
| 3 | 20 | NADIR ZORTEA | 3.27 | 3 | 22 | MARIO HERMOSO | 4 |
| 4 | 19 | LEWIS FERGUSON | 3.18 | 4 | 21 | PAULO DYBALA | 3.5 |
| 5 | 8 | REMO FREULER | 3.09 | 5 | 2 | DEVYNE RENSCH | 3.33 |

INDICE RISCHIO PASSAGGIO

Calcolato per ogni passaggio, solo se il passaggio è andato a buon fine.

Misura la propensione del giocatore a rischiare la giocata.

| | | | | | | | |
|---|----|-------------------|--------|---|----|------------------|--------|
| 1 | 20 | NADIR ZORTEA | 43.25% | 1 | 22 | MARIO HERMOSO | 42.6% |
| 2 | 33 | JUAN MIRANDA | 39% | 2 | 14 | DONYELL MALEN | 36% |
| 3 | 13 | FEDERICO RAVAGLIA | 30.69% | 3 | 99 | MILE SVILAR | 34.13% |
| 4 | 8 | REMO FREULER | 27.5% | 4 | 4 | BRYAN CRISTANTE | 22.17% |
| 5 | 21 | JENS ODGAARD | 24.36% | 5 | 23 | GIANLUCA MANCINI | 20.08% |

PRESSIONE RICEVUTA

Misura quanto il portatore di palla è pressato dalla squadra avversaria. Dipende dalla velocità, dalla direzione di corsa e dalla distanza del giocatore avversario rispetto all'avversario che si trova a minore distanza.

| | | | | | | | |
|---|----|-------------------|--------|---|----|-----------------|--------|
| 1 | 28 | NICOLÒ CAMBIAGHI | 70.03% | 1 | 14 | DONYELL MALEN | 67.3% |
| 2 | 21 | JENS ODGAARD | 67.08% | 2 | 21 | PAULO DYBALA | 67.16% |
| 3 | 9 | SANTIAGO CASTRO | 65.54% | 3 | 18 | MATÍAS SOULÉ | 65.11% |
| 4 | 8 | REMO FREULER | 58.07% | 4 | 78 | ROBINIO VAZ | 63.84% |
| 5 | 7 | RICCARDO ORSOLINI | 55.8% | 5 | 4 | BRYAN CRISTANTE | 62.38% |

DISPONIBILITÀ AL PASSAGGIO

Quanto un giocatore si smarca dagli avversari per ricevere il passaggio dal compagno. Valore percentuale tra 0 e 100.

Viene calcolato per tutti i compagni di squadra del giocatore in possesso di palla.

| | | | | | | | |
|---|----|-----------------------|--------|---|----|------------------|--------|
| 1 | 17 | JOÃO MÁRIO NETO LOPES | 75.93% | 1 | 19 | ZEKI ÇELIK | 75.38% |
| 2 | 14 | TORBJØRN HEGGEM | 74.82% | 2 | 22 | MARIO HERMOSO | 71.75% |
| 3 | 33 | JUAN MIRANDA | 73.98% | 3 | 23 | GIANLUCA MANCINI | 71.51% |
| 4 | 20 | NADIR ZORTEA | 73.61% | 4 | 5 | EVAN NDICKA | 70.52% |
| 5 | 5 | EIVIND FAUSKE HELLAND | 73.54% | 5 | 87 | DANIELE GHILARDI | 69.59% |



BOLOGNA

0-2

ROMA



RANKING GIOCATORI (Performance Chilometriche-Velocistiche)

| Jog - Run - Sprint (km) | | | |
|-------------------------|-------------------------|-----------------|-------------|
| 1 | REMO FREULER | totale km 9.795 | |
| | | 7.322 | 2.385 0.067 |
| 2 | LEWIS FERGUSON | totale km 9.582 | |
| | | 7.207 | 2.231 0.103 |
| 3 | TORBJØRN LYSAKER HEGGEM | totale km 8.824 | |
| | | 7.504 | 1.196 0.093 |
| 4 | JONATHAN DAVID ROWE | totale km 8.088 | |
| | | 6.321 | 1.456 0.265 |
| 5 | EIVIND FAUSKE HELLAND | totale km 7.586 | |
| | | 5.839 | 1.653 0.060 |

| Jog - Run - Sprint (km) | | | |
|-------------------------|-----------------------------|------------------|-------------|
| 1 | BRYAN CRISTANTE | totale km 10.120 | |
| | | 7.541 | 2.520 0.031 |
| 2 | NICCOLÒ PISILLI | totale km 9.884 | |
| | | 7.292 | 2.499 0.066 |
| 3 | NEIL YONI EL AYNAOUI | totale km 9.517 | |
| | | 7.026 | 2.286 0.165 |
| 4 | WESLEY VINÍCIUS FRANÇA LIMA | totale km 8.699 | |
| | | 6.485 | 1.840 0.339 |
| 5 | GIANLUCA MANCINI | totale km 8.563 | |
| | | 6.893 | 1.457 0.174 |

| Velocità media in Run (km/h) | | | |
|------------------------------|--------------|-----|--------|
| 1 | ZORTEA | BOL | 19.689 |
| 2 | DE SILVESTRI | BOL | 19.645 |
| 3 | ODGAARD | BOL | 19.632 |
| 4 | VITÍK | BOL | 19.625 |
| 5 | CAMBIAGHI | BOL | 19.611 |

| Velocità media in Run (km/h) | | | |
|------------------------------|---------|-----|--------|
| 1 | VAZ | ROM | 19.830 |
| 2 | ÇELIK | ROM | 19.608 |
| 3 | MANCINI | ROM | 19.601 |
| 4 | HERMOSO | ROM | 19.597 |
| 5 | RENSCH | ROM | 19.586 |

| Velocità in Sprint (km/h) | | | |
|---------------------------|-----------|-----|--------|
| 1 | CAMBIAGHI | BOL | 29.100 |
| 2 | ZORTEA | BOL | 28.210 |
| 3 | ROWE | BOL | 28.157 |
| 4 | HEGEM | BOL | 27.986 |
| 5 | CASTRO | BOL | 27.481 |

| Velocità in Sprint (km/h) | | | |
|---------------------------|---------|-----|--------|
| 1 | MALEN | ROM | 27.965 |
| 2 | VAZ | ROM | 27.243 |
| 3 | WESLEY | ROM | 27.132 |
| 4 | SOULÉ | ROM | 27.084 |
| 5 | MANCINI | ROM | 27.057 |

PERFORMANCE DI SQUADRA (Chilometriche-Velocistiche)

| | |
|--------------------------------|--------------|
| Distanza percorsa (km) | 92.301 |
| Jog - Run - Sprint (km 92.301) | |
| 72.352 | 18.004 1.423 |

| | |
|--------------------------------|--------------|
| Distanza percorsa (km) | 93.981 |
| Jog - Run - Sprint (km 93.981) | |
| 73.036 | 19.065 1.342 |

I dati fisici sono relativi alla rilevazione live e potranno differire da quelli certificati consegnati successivamente agli staff tecnici

| | | | | | | | |
|---------------|---|------|-------------|---------|------------|---------------------|--------------------------|
| Jog: | 0-7 km/h | Run: | 7.1-15 km/h | Sprint: | 15.1+ km/h | Jog + Run + Sprint: | Distanza Totale Percorsa |
| TOP Sprinter: | Picco di velocità istantaneo, top 5 giocatori per squadra | | | | | | |



Giornata 34
SERIE A ENILIVE 2025-2026

MATCH REPORT



Bologna 25/04/2026 RENATO DALL'ARA 18:00



BOLOGNA

0-2

ROMA



POSIZIONI MEDIE

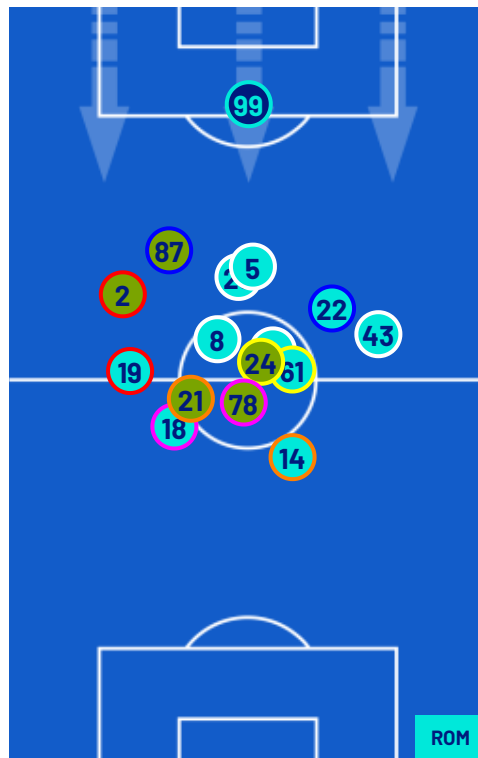
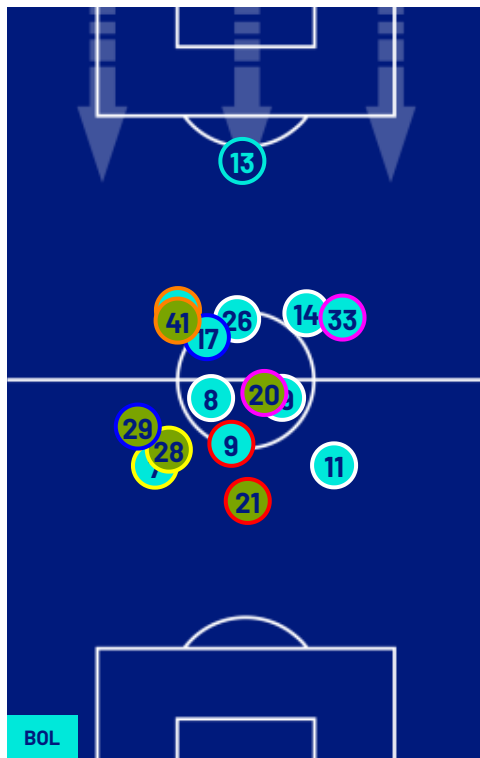

- Legenda:
- 1ª Sostituzione
 - Giocatore Entrato
 - Giocatore Uscito
 - 2ª Sostituzione
 - Giocatore Entrato
 - Giocatore Uscito
 - 3ª Sostituzione
 - Giocatore Entrato
 - Giocatore Uscito
 - 4ª Sostituzione
 - Giocatore Entrato
 - Giocatore Uscito
 - 5ª Sostituzione
 - Giocatore Entrato
 - Giocatore Uscito

- Giocatore Entrato in sostituzione di
- Giocatore Entrato
- Giocatore Entrato in sostituzione di
- Giocatore Entrato
- Giocatore Entrato in sostituzione di
- Giocatore Entrato
- Giocatore Entrato in sostituzione di
- Giocatore Entrato



BOLOGNA

0-2

ROMA



BARICENTRO 1° TEMPO

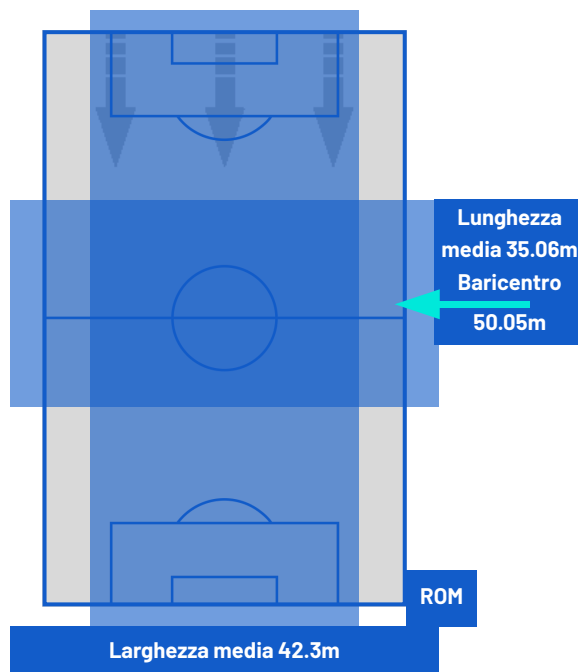
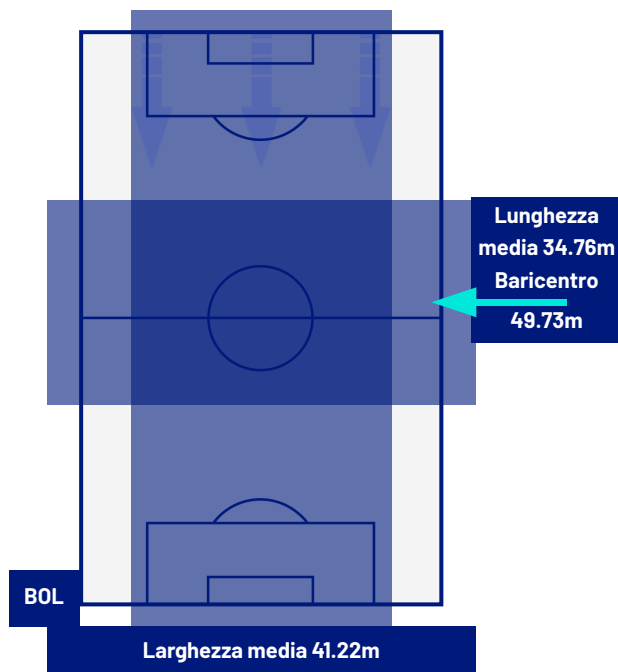

BARICENTRO 2° TEMPO

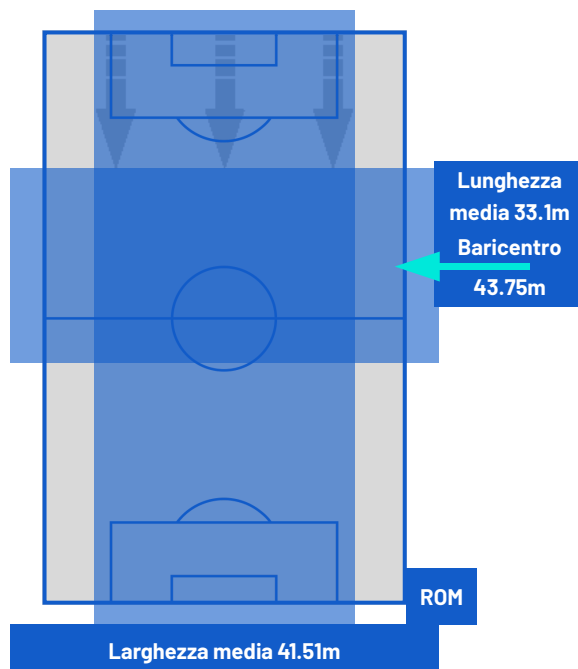
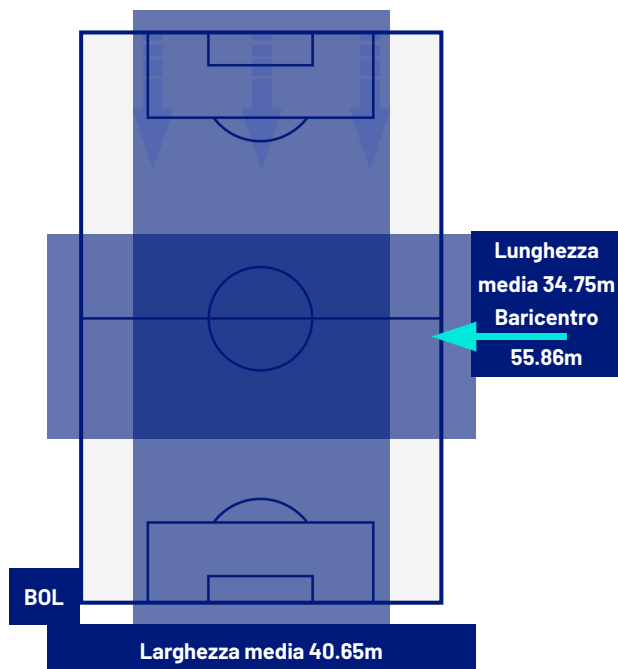



Giornata 34
SERIE A ENILIVE 2025-2026

MATCH REPORT



Bologna 25/04/2026 RENATO DALL'ARA 18:00



BOLOGNA

0-2

ROMA



ZONE DI TIRO

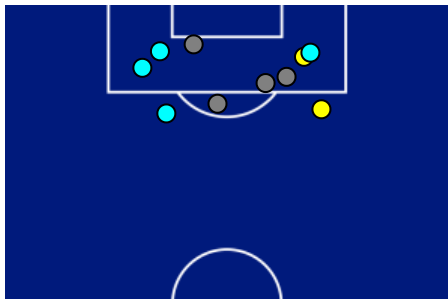

| | | |
|---|-------------|---|
| 0 | Gol | 2 |
| 2 | In porta | 2 |
| 3 | Fuori Porta | 3 |
| 4 | Respinto | 3 |

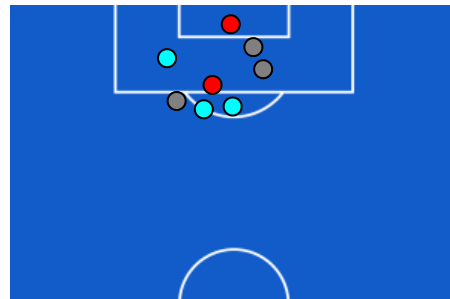

CROSS IN GIOCO

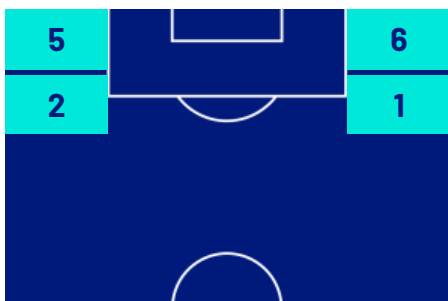

| | | |
|----|------------------|----|
| 3 | Cross completati | 4 |
| 21 | Cross totali | 13 |
| 14 | Accuratezza (%) | 31 |

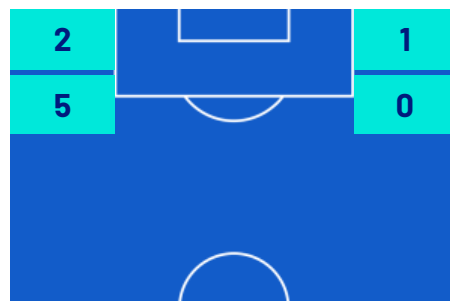

| | | |
|-----|------------------------|-----|
| 814 | Palloni giocati totali | 665 |
| 297 | DIFESA | 245 |
| 360 | CENTROCAMPO | 301 |
| 157 | ATTACCO | 119 |



Giornata 34
SERIE A ENILIVE 2025-2026

MATCH REPORT



Bologna 25/04/2026 RENATO DALL'ARA 18:00



BOLOGNA

0-2

ROMA



GIOCATORI CHIAVE

| | | |
|--|--------------------------|----------|
|  | RICCARDO ORSOLINI | 7 |
| Ruolo: | Attaccante | |
| Data Nascita: | 24/01/1997 | |
| Nazionalità: | ITA | |

| | | |
|---|----------------------|-----------|
|  | DONYELL MALEN | 14 |
| Ruolo: | Attaccante | |
| Data Nascita: | 19/01/1999 | |
| Nazionalità: | NED | |

| | | |
|--------------------------------------|--------------|-----------------|
| Jog 74% - Run 24% - Sprint 2% | | Km 7.234 |
| 5.315 | 1.733 | 0.145 |

| | | |
|--------------------------------------|--------------|-----------------|
| Jog 81% - Run 18% - Sprint 1% | | Km 6.317 |
| 5.091 | 1.097 | 0.087 |

| Statistiche | |
|-------------------------------|-------|
| Minuti giocati | 79 |
| Gol | 0 |
| Occasioni da gol | 0 |
| Tiri | 4 |
| Tiri in porta | 1 (0) |
| Assist | 0 |
| Palle giocate | 29 |
| Passaggi riusciti | 13 |
| Passaggi riusciti/tentati (%) | 72 |
| Passaggi chiave | 1 |
| Recuperi | 2 |
| Falli subiti | 2 |

| Statistiche | |
|-------------------------------|-------|
| Minuti giocati | 79 |
| Gol | 1 |
| Occasioni da gol | 2 |
| Tiri | 3 |
| Tiri in porta | 1 (1) |
| Assist | 1 |
| Palle giocate | 33 |
| Passaggi riusciti | 15 |
| Passaggi riusciti/tentati (%) | 75 |
| Passaggi chiave | 2 |
| Recuperi | 2 |
| Falli subiti | 0 |

I dati statistici sopra riportati sono da intendersi definitivi decorse 24 ore dalla fine della partita.

Le sanzioni disciplinari sono officiose, come risultate dal rilevamento in tempo reale durante la gara e saranno ufficializzate al momento dell'omologazione da parte degli organi competenti.

Nel caso di gol di dubbia attribuzione, la Lega Serie A ufficializzerà il marcatore il giorno successivo ad ogni turno di campionato.

I fornitori ufficiali dei dati sono Kama, Hawk-Eye, Math and Sport.