

MATCH REPORT



Giornata 31
SERIE A ENILIVE 2025-2026



SASSUOLO



CAGLIARI

Reggio Emilia 04/04/2026
MAPEI STADIUM 15:00



Giornata 31
SERIE A ENILIVE 2025-2026

MATCH REPORT



Reggio Emilia 04/04/2026 MAPEI STADIUM 15:00



SASSUOLO

2-1

CAGLIARI



FORMAZIONI

SASSUOLO

49 MURIĆ (P)
6 WALUKIEWICZ
21 IDZES
19 ROMAGNA
23 GARCIA
10 BERARDI
42 THORSTVEDT
90 I. KONÉ
45 LAURIENTÉ
7 VOLPATO
99 PINAMONTI



A disposizione

12 SATALINO (P)
13 TURATI (P)
16 ZACCHI (P)
3 DOIG
8 NZOLA
18 MATIĆ
20 FADERA
24 L. MORO
25 W. COULIBALY
35 LIPANI
40 VRANCKX
44 IANNONI
50 BAKOLA
66 PEDRO FELIPE
80 MUHAREMOVIĆ



Allenatore: **FABIO GROSSO**

Arbitro: **DANIELE CHIFFI**
Assistente arbitrale: **DARIO CECCONI**
Assistente arbitrale: **DARIO GARZELLI**

CAGLIARI

(P) CAPRILE 1
ZÉ PEDRO 32
MINA 26
RODRÍGUEZ 15
PALESTRA 2
ADOPO 8
DEIOLA 14
GAETANO 10
OBERT 33
S. ESPOSITO 94
FOLORUNSHO 90

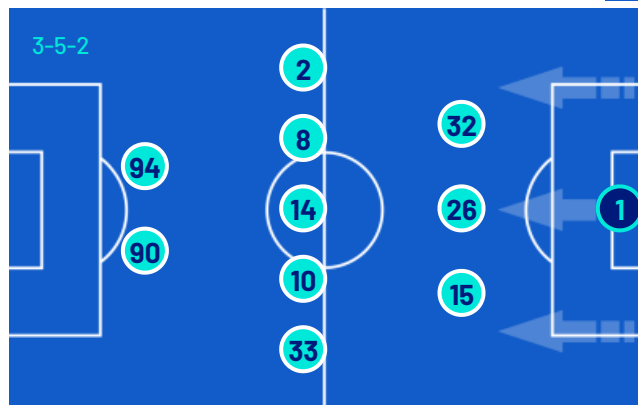

A disposizione

(P) SHERRI 12
(P) CIOCCI 24
MAZZITELLI 4
KILIÇSOY 9
RATERINK 18
BELOTTI 19
ALBARRACÍN 20
I. SULEMANA 25
LITETA 27
ZAPPA 28
BORRELLI 29
MENDY 31

Allenatore: **FABIO PISACANE**

Quarto ufficiale: **LUCA MASSIMI**
V.A.R.: **GIANLUCA AURELIANO**
A.V.A.R.: **RODOLFO DI VUOLO**



Giornata 31
SERIE A ENILIVE 2025-2026

MATCH REPORT



Reggio Emilia 04/04/2026 MAPEI STADIUM 15:00



SASSUOLO

2-1

CAGLIARI



CRONOLOGIA

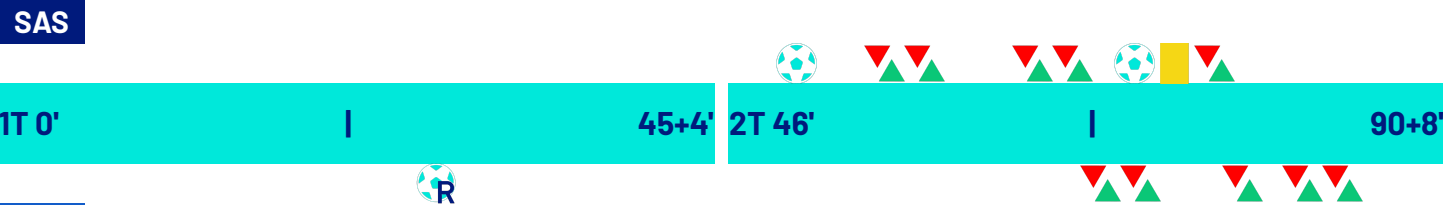

SASSUOLO	CAGLIARI
----------	----------

2

1

ULISSES GARCIA	50'	
NEMANJA MATIĆ CRISTIAN VOLPATO	58'	
WOYO COULIBALY FILIPPO ROMAGNA	58'	
LUCA LIPANI ISMAËL KONÉ	69'	
DARRYL BAKOLA ARMAND LAURIENTÉ	69'	
ANDREA PINAMONTI	78'	
(DARRYL BAKOLA)	78'	
ANDREA PINAMONTI	79'	
M'BALA NZOLA ANDREA PINAMONTI	82'	

	30'	SEBASTIANO ESPOSITO
	74'	IBRAHIM SULEMANA GIANLUCA GAETANO
	74'	GENNARO BORRELLI MICHAEL FOLORUNSHO
	83'	SEMIH KILIÇSOY ZÉ PEDRO
	89'	GABRIELE ZAPPA MICHEL ADOPO
	89'	PAUL MENDY SEBASTIANO ESPOSITO

Legenda:

- Gol
- Assist
- Ammonizioni
- Espulsione
- Doppia ammonizione
- Sostituzione
- Rigore
- Autogol



Giornata 31
SERIE A ENILIVE 2025-2026

MATCH REPORT



Reggio Emilia 04/04/2026 MAPEI STADIUM 15:00



SASSUOLO

2-1

CAGLIARI



TEMPO DI GIOCO

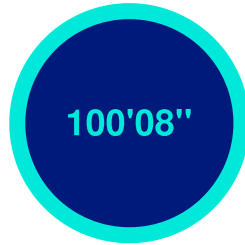

Tempo di gioco
effettivo:
53%



1° Tempo - 2° Tempo
25'44" - 26'54"

POSSESSO PALLA

SASSUOLO

CAGLIARI

POSSESSO PALLA PER QUARTI

1T	0'-15'	2T	46'-60'
45.98%	54.02%	56.86%	43.14%
	16'-30'		61'-75'
39.68%	60.32%	53.28%	46.72%
	31'-48'		76'-100'
66.84%	33.16%	36.55%	63.45%

STATISTICHE SQUADRE

	SAS	CAG
Tiri	10	11
Tiri in porta	2	3
Tiri in porta da area	6	8
Pali		
Traverse		
Tiri fuori	6	5
Tiri respinti	2	3
Occasioni da gol		1
Passaggi chiave	3	5
Assist	1	
Falli fatti	14	11
Corner	2	3
Fuorigioco	2	1
Cross completati/totali	1/7	4/15
Dribbling	7	7
Passaggi riusciti	384	374
Passaggi riusciti/tentati (%)	84	83
Passaggi riusciti in ultimo terzo	76	46
Palloni giocati in avanti riusciti	161	139
Passaggi lunghi	19	31
Parate	2	
Recuperi	47	46



SASSUOLO

2-1

CAGLIARI



STATISTICHE GIOCATORE

SASSUOLO	MIN	GS	AUT	PA	AS	RE	LU	AMM	DAM	ESP										
49 MURIC	10'	1		2			11													
	MIN	G	AUT	T	TP	PT	OG	FS	PG	AS	PC	P	P(%)	PA	R	AMM	DAM	ESP		
6 WALUKIEWICZ	10'			1					52			25	80	9	9					
21 IDZES	10'								66			54	96	13	6					
19 ROMAGNA	61'								45			35	94	10	1					
23 GARCIA	10'	1		1	1				69			45	81	15	7					
10 BERARDI	10'			2			1	35				20	80	14						
42 THORSTVEDT	10'			1			6	69				43	86	14	6					
90 I. KONÉ	72'			1			1	56				42	89	20	3					
45 LAURIENTÉ	72'			1				33				22	81	21	2					
7 VOLPATO	61'							31		1		20	71	15	2					
99 PINAMONTI	85'	1		1	1		2	18				10	90	6	2	1				
8 NZOLA	16'			1				10				8	88	7						
18 MATIĆ	40'							17				16	94	6						
25 W. COULIBALY	40'							9				6	85		1					
35 LIPANI	29'							11				4	44	3						
50 BAKOLA	29'			1				21	1	2	11	68	8	3						

CAGLIARI	MIN	GS	AUT	PA	AS	RE	LU	AMM	DAM	ESP										
1 CAPRILE	10'	2					15													
	MIN	G	AUT	T	TP	PT	OG	FS	PG	AS	PC	P	P(%)	PA	R	AMM	DAM	ESP		
32 ZÉ PEDRO	86'							68				50	94	9	5					
26 MINA	10'			1			2	95				73	92	13	7					
15 RODRÍGUEZ	10'							59				48	94	8	4					
2 PALESTRA	10'						5	32		1		16	84	11	2					
8 ADOPO	92'			1	1			47		1		29	80	17	5					
14 DEIOLA	10'			4	1		1	40				24	80	10	3					
10 GAETANO	77'							45		1		31	81	11	6					
33 OBERT	10'			1				40				23	82	11	4					
94 S. ESPOSITO	92'	1		3	1		2	47		2		20	64	18	3					
90 FOLORUNSHO	77'			1			1	28				11	61	10	2					
9 KILIÇSOY	15'							5				5	100	4						
25 I. SULEMANA	24'							19				14	93	10	2					
28 ZAPPA	9'							9				5	83	5	1					
29 BORRELLI	24'						1	3				3	100	2						
31 MENDY	9'						1	5												

Legenda

AMM	Ammonizioni
AUT	Autogol
PG	Palle giocate
DAM	Doppia ammonizione
ESP	Espulsioni Dirette
G	Gol
GS	Gol subiti
MIN	Minuti giocati
AS	Assist
FS	Falli subiti
T	Tiri
TP	Tiri in porta
OG	Occasioni da gol
PT	Pali\Traverse
PA	Parate
RE	Respinte
LU	Palle lunghe
P(%)	Passaggi riusciti/tentati (%)
PC	Passaggi chiave
PA	Palloni giocati in avanti riusciti
P	Passaggi riusciti
R	Recuperi

RANKING GIOCATORI

Tiri			Tiri in porta			Passaggi riusciti in ultimo terzo			Occasioni da gol		
1	DEIOLA	CAG 4	1	DEIOLA	CAG 1	1	LAURIENTÉ	SAS 14	1	DEIOLA	CAG 1
2	S. ESPOSITO	CAG 3	2	PINAMONTI	SAS 1	2	VOLPATO	SAS 12			
3	BERARDI	SAS 2	3	ADOPO	CAG 1	3	S. ESPOSITO	CAG 10			
4	OBERT	CAG 1	4	S. ESPOSITO	CAG 1	4	THORSTVEDT	SAS 7			
5	PINAMONTI	SAS 1	5	GARCIA	SAS 1	5	BAKOLA	SAS 6			

Cross			Passaggi riusciti			Passaggi chiave			Dribbling		
1	S. ESPOSITO	CAG 5	1	MINA	CAG 73	1	BAKOLA	SAS 2	1	PALESTRA	CAG 3
2	OBERT	CAG 3	2	IDZES	SAS 54	2	S. ESPOSITO	CAG 2	2	LAURIENTÉ	SAS 2
3	PALESTRA	CAG 3	3	ZÉ PEDRO	CAG 50	3	VOLPATO	SAS 1	3	THORSTVEDT	SAS 2
4	BERARDI	SAS 2	4	RODRÍGUEZ	CAG 48	4	GAETANO	CAG 1	4	S. ESPOSITO	CAG 2
5	GAETANO	CAG 2	5	GARCIA	SAS 45	5	PALESTRA	CAG 1	5	VOLPATO	SAS 1



SASSUOLO

2-1

CAGLIARI



INDICATORI DI SQUADRA

PERICOLOSITÀ AZIONI MANOVRATE	58.98%	PERICOLOSITÀ AZIONI TRANSIZIONE	48.5%	PERICOLOSITÀ	54.78%	PERICOLOSITÀ AZIONI MANOVRATE	55.67%	PERICOLOSITÀ AZIONI TRANSIZIONE	47.6%
		23.94km/h		VELOCITÀ DEL PALLONE	31km/h				
		8.57km/h		VELOCITÀ DI CONDUZIONE PALLA	8.24km/h				
37%	63%			CONDUZIONE VS PASSAGGI	62%				38%

RECORDMEN

INDICE DI VERTICALITÀ

Numero di giocatori avversari superati da un passaggio verticale. Calcolato solo se il passaggio è andato a buon fine.

Dà idea di quanto un giocatore tenda a superare le linee di pressione avversarie.

1	7	CRISTIAN VOLPATO	3.46	1	14	ALESSANDRO DEIOLA	3.29
2	19	FILIPPO ROMAGNA	3.31	2	10	GIANLUCA GAETANO	3.27
3	49	ARIJANET MURIĆ	3.2	3	2	MARCO PALESTRA	3.17
4	45	ARMAND LAURIENTÉ	3.19	4	33	ADAM OBERT	3.14
5	99	ANDREA PINAMONTI	3	5	90	MICHAEL FOLORUNSHO	3.14

INDICE RISCHIO PASSAGGIO

Calcolato per ogni passaggio, solo se il passaggio è andato a buon fine.

Misura la propensione del giocatore a rischiare la giocata.

1	25	WOYO COULIBALY	67.5%	1	90	MICHAEL FOLORUNSHO	40.33%
2	99	ANDREA PINAMONTI	34.38%	2	14	ALESSANDRO DEIOLA	34.33%
3	10	DOMENICO BERARDI	33%	3	10	GIANLUCA GAETANO	25.7%
4	23	ULISSES GARCIA	31%	4	2	MARCO PALESTRA	24.8%
5	45	ARMAND LAURIENTÉ	27.4%	5	94	SEBASTIANO ESPOSITO	23.8%

PRESSIONE RICEVUTA

Misura quanto il portatore di palla è pressato dalla squadra avversaria. Dipende dalla velocità, dalla direzione di corsa e dalla distanza del giocatore avversario rispetto all'avversario che si trova a minore distanza.

1	8	M'BALA NZOLA	73.59%	1	31	PAUL MENDY	85.75%
2	99	ANDREA PINAMONTI	68.9%	2	29	GENNARO BORRELLI	77.49%
3	35	LUCA LIPANI	62.33%	3	9	SEMIH KILIÇSOY	74.45%
4	7	CRISTIAN VOLPATO	61.66%	4	94	SEBASTIANO ESPOSITO	70.85%
5	42	KRISTIAN THORSTVEDT	59.06%	5	90	MICHAEL FOLORUNSHO	64.5%

DISPONIBILITÀ AL PASSAGGIO

Quanto un giocatore si smarca dagli avversari per ricevere il passaggio dal compagno. Valore percentuale tra 0 e 100.

Viene calcolato per tutti i compagni di squadra del giocatore in possesso di palla.

1	19	FILIPPO ROMAGNA	81.45%	1	26	YERRY MINA	83.24%
2	21	JAY IDZES	80.05%	2	15	JUAN RODRÍGUEZ	82.87%
3	25	WOYO COULIBALY	77.24%	3	28	GABRIELE ZAPPA	82.21%
4	6	SEBASTIAN WALUKIEWICZ	76.89%	4	33	ADAM OBERT	80.01%
5	23	ULISSES GARCIA	74.08%	5	32	ZÉ PEDRO	77.63%



SASSUOLO

2-1

CAGLIARI



RANKING GIOCATORI (Performance Chilometriche-Velocistiche)

Jog - Run - Sprint (km)			
1	KRISTIAN THORSTVEDT	totale km 9.935	
		7.710	1.956 0.200
2	JAY NOAH IDZES	totale km 8.665	
		7.255	1.145 0.171
3	DOMENICO BERARDI	totale km 8.537	
		6.681	1.736 0.056
4	SEBASTIAN WALUKIEWICZ	totale km 8.517	
		6.796	1.374 0.262
5	ULISSES ALEXANDRE GARCIA LOPES	totale km 8.457	
		6.528	1.709 0.125

Jog - Run - Sprint (km)			
1	ALESSANDRO DEIOLA	totale km 9.656	
		7.423	1.998 0.157
2	NDARY MICHEL ADOPO	totale km 9.609	
		7.413	1.935 0.178
3	SEBASTIANO ESPOSITO	totale km 9.378	
		7.472	1.713 0.105
4	ADAM OBERT	totale km 9.117	
		7.276	1.644 0.121
5	MARCO PALESTRA	totale km 8.802	
		6.698	1.624 0.404

Velocità media in Run (km/h)			
1	PINAMONTI	SAS	19.826
2	WALUKIEWICZ	SAS	19.638
3	NZOLA	SAS	19.638
4	GARCIA	SAS	19.602
5	LAURIENTÉ	SAS	19.517

Velocità media in Run (km/h)			
1	ZAPPA	CAG	20.071
2	MENDY	CAG	20.066
3	I. SULEMANA	CAG	19.673
4	BORRELLI	CAG	19.655
5	PALESTRA	CAG	19.643

Velocità in Sprint (km/h)			
1	LAURIENTÉ	SAS	28.640
2	IDZES	SAS	28.025
3	BAKOLA	SAS	27.754
4	WALUKIEWICZ	SAS	27.416
5	THORSTVEDT	SAS	27.150

Velocità in Sprint (km/h)			
1	RODRÍGUEZ	CAG	29.486
2	ZÉ PEDRO	CAG	27.975
3	PALESTRA	CAG	27.868
4	ADOPO	CAG	27.592
5	MINA	CAG	27.353

PERFORMANCE DI SQUADRA (Chilometriche-Velocistiche)

Distanza percorsa (km)	95.061
Jog - Run - Sprint (km 95.061)	
76.475	16.194 1.490

Distanza percorsa (km)	93.635
Jog - Run - Sprint (km 93.635)	
75.416	15.713 1.512

I dati fisici sono relativi alla rilevazione live e potranno differire da quelli certificati consegnati successivamente agli staff tecnici

Jog:	0-7 km/h	Run:	7.1-15 km/h	Sprint:	15.1+ km/h	Jog + Run + Sprint:	Distanza Totale Percorsa
TOP Sprinter:	Picco di velocità istantaneo, top 5 giocatori per squadra						



Giornata 31
SERIE A ENILIVE 2025-2026

MATCH REPORT



Reggio Emilia 04/04/2026 MAPEI STADIUM 15:00



SASSUOLO

2-1

CAGLIARI



POSIZIONI MEDIE

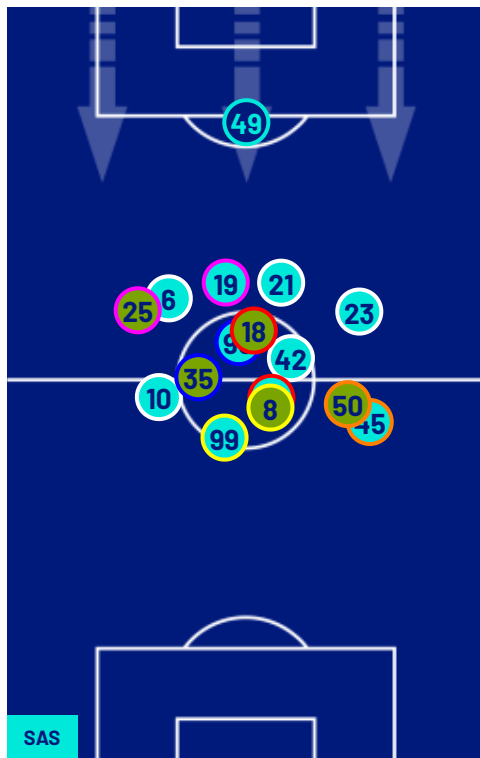

- Legenda:
- 1ª Sostituzione
 - Giocatore Entrato
 - Giocatore Uscito
 -
 - 2ª Sostituzione
 - Giocatore Entrato
 - Giocatore Uscito
 - Giocatore Entrato in sostituzione di
 - Giocatore Entrato in sostituzione di
 - Giocatore Entrato in sostituzione di
 - Giocatore Entrato in sostituzione di
 - Giocatore Entrato in sostituzione di



SASSUOLO

2-1

CAGLIARI



BARICENTRO 1° TEMPO

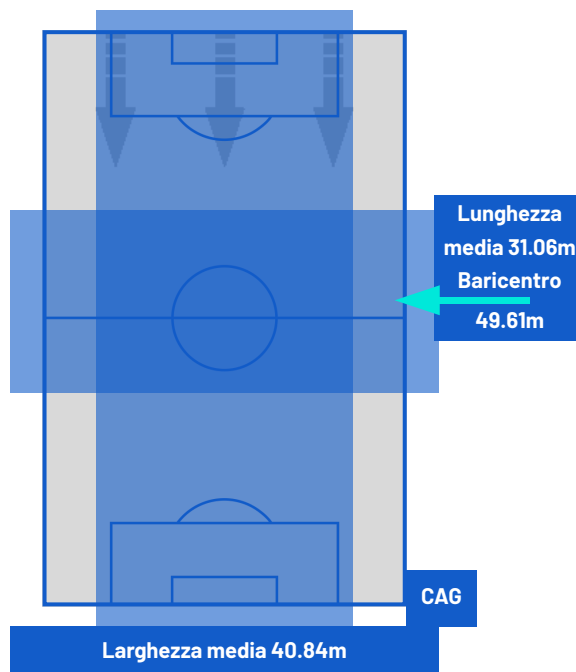
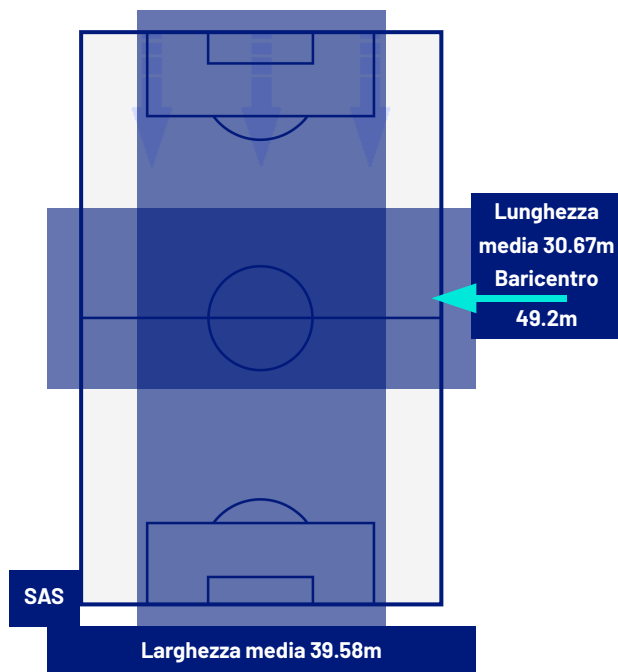

BARICENTRO 2° TEMPO

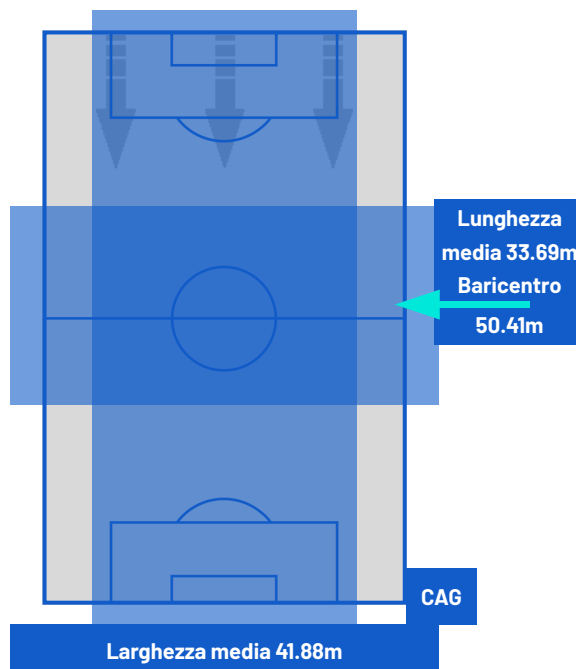
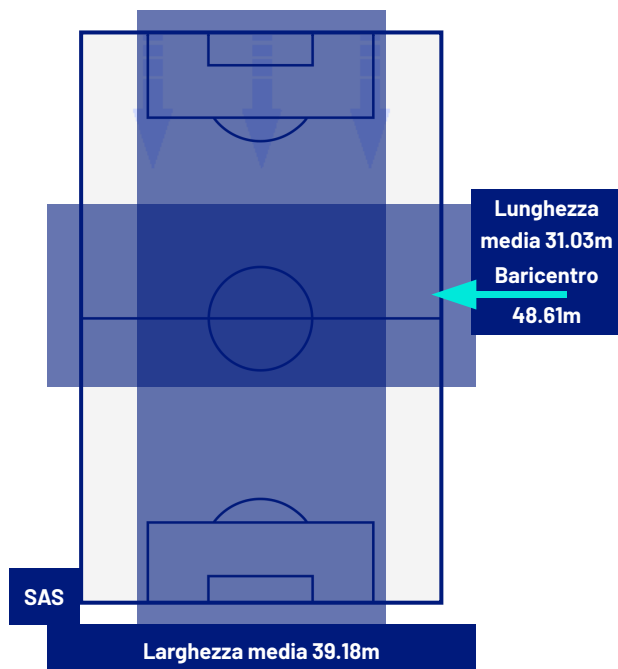



Giornata 31
SERIE A ENILIVE 2025-2026

MATCH REPORT



Reggio Emilia 04/04/2026 MAPEI STADIUM 15:00



SASSUOLO

2-1

CAGLIARI



ZONE DI TIRO

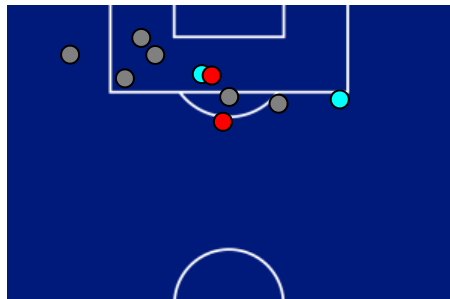

2	Gol	1
2	In porta	3
6	Fuori Porta	5
2	Respinto	3

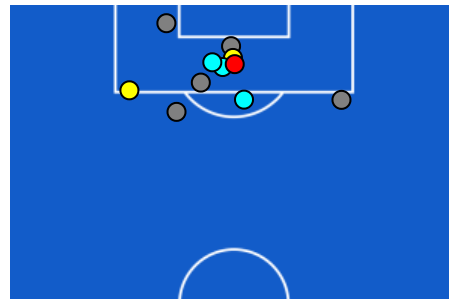

CROSS IN GIOCO

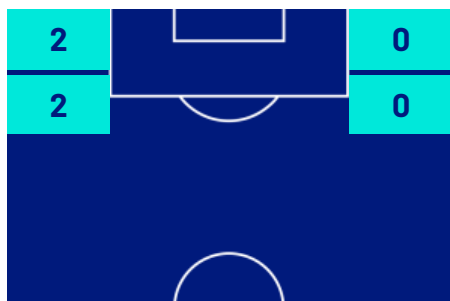

1	Cross completati	4
7	Cross totali	15
14	Accuratezza (%)	27

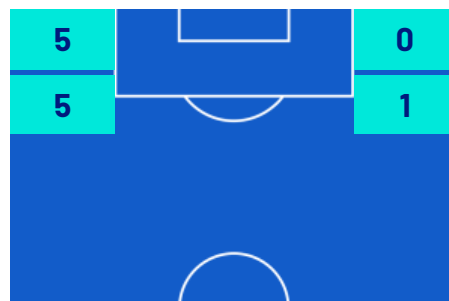

676	Palloni giocati totali	664
217	DIFESA	204
301	CENTROCAMPO	329
158	ATTACCO	131



Giornata 31
SERIE A ENILIVE 2025-2026

MATCH REPORT



Reggio Emilia 04/04/2026 MAPEI STADIUM 15:00



SASSUOLO

2-1

CAGLIARI



GIOCATORI CHIAVE



ANDREA PINAMONTI

99

Ruolo: Attaccante

Data Nascita: 19/05/1999

Nazionalità: ITA

Jog 82% - Run 16% - Sprint 2% Km 7.782

6.275

1.267

0.154

Statistiche

Minuti giocati	85
Gol	1
Occasioni da gol	0
Tiri	1
Tiri in porta	1(1)
Assist	0
Palle giocate	18
Passaggi riusciti	10
Passaggi riusciti/tentati (%)	90
Passaggi chiave	0
Recuperi	2
Falli subiti	2



SEBASTIANO ESPOSITO

94

Ruolo: Attaccante

Data Nascita: 02/07/2002

Nazionalità: ITA

Jog 80% - Run 19% - Sprint 1% Km 9.378

7.472

1.713

0.105

Statistiche

Minuti giocati	92
Gol	1
Occasioni da gol	0
Tiri	3
Tiri in porta	1(1)
Assist	0
Palle giocate	47
Passaggi riusciti	20
Passaggi riusciti/tentati (%)	64
Passaggi chiave	2
Recuperi	3
Falli subiti	2

I dati statistici sopra riportati sono da intendersi definitivi decorse 24 ore dalla fine della partita.

Le sanzioni disciplinari sono officiose, come risultate dal rilevamento in tempo reale durante la gara e saranno ufficializzate al momento dell'omologazione da parte degli organi competenti.

Nel caso di gol di dubbia attribuzione, la Lega Serie A ufficializzerà il marcatore il giorno successivo ad ogni turno di campionato.

I fornitori ufficiali dei dati sono Kama, Hawk-Eye, Math and Sport.