

MATCH REPORT



Giornata 38
SERIE A ENILIVE 2025-2026



MILAN



CAGLIARI

Milano 24/05/2026
GIUSEPPE MEAZZA 20:45



Giornata 38
SERIE A ENILIVE 2025-2026

MATCH REPORT



Milano 24/05/2026 GIUSEPPE MEAZZA 20:45



MILAN

1-2

CAGLIARI



FORMAZIONI

MILAN

16	MAIGNAN (P)	
23	TOMORI	
46	GABBIA	
31	PAVLOVIĆ	
56	SAELEMAEKERS	
19	Y. FOFANA	
30	JASHARI	
12	RABIOT	
33	BARTESAGHI	
7	GIMÉNEZ	
18	NKUNKU	



A disposizione

37	PITTARELLA (P)
96	TORRIANI (P)
2	ESTUPIÑÁN
4	RICCI
5	DE WINTER
8	LOFTUS-CHEEK
9	FÜLLKRUG
10	RAFAEL LEÃO
11	PULISIC
14	MODRIĆ
24	ATHEKAME
25	BALENTIEN
27	ODOGU
34	VLADIMIROV
45	SARDO

Allenatore: MASSIMILIANO ALLEGRI

CAGLIARI

(P) CAPRILE	1
ZÉ PEDRO	32
MINA	26
RODRÍGUEZ	15
ZAPPA	28
ADOPO	8
GAETANO	10
DEIOLA	14
OBERT	33
S. ESPOSITO	94
BORRELLI	29



A disposizione

(P) SHERRI	12
(P) CIOCCI	24
PALESTRA	2
MAZZITELLI	4
FELICI	17
RATERINK	18
BELOTTI	19
ALBARRACÍN	20
DOSSENA	22
I. SULEMANA	25
MENDY	31
GRANDU	36
TREPY	37
SULEV	38
RUSSO	41

Allenatore: FABIO PISACANE

Arbitro: MARCO GUIDA
Assistente arbitrale: FABIANO PRETI
Assistente arbitrale: FILIPPO BERCIGLI

Quarto ufficiale: GIOVANNI AYROLDI
V.A.R.: ROSARIO ABISSO
A.V.A.R.: DANIELE CHIFFI



Giornata 38
SERIE A ENILIVE 2025-2026

MATCH REPORT



Milano 24/05/2026 GIUSEPPE MEAZZA 20:45



MILAN

1-2

CAGLIARI



CRONOLOGIA

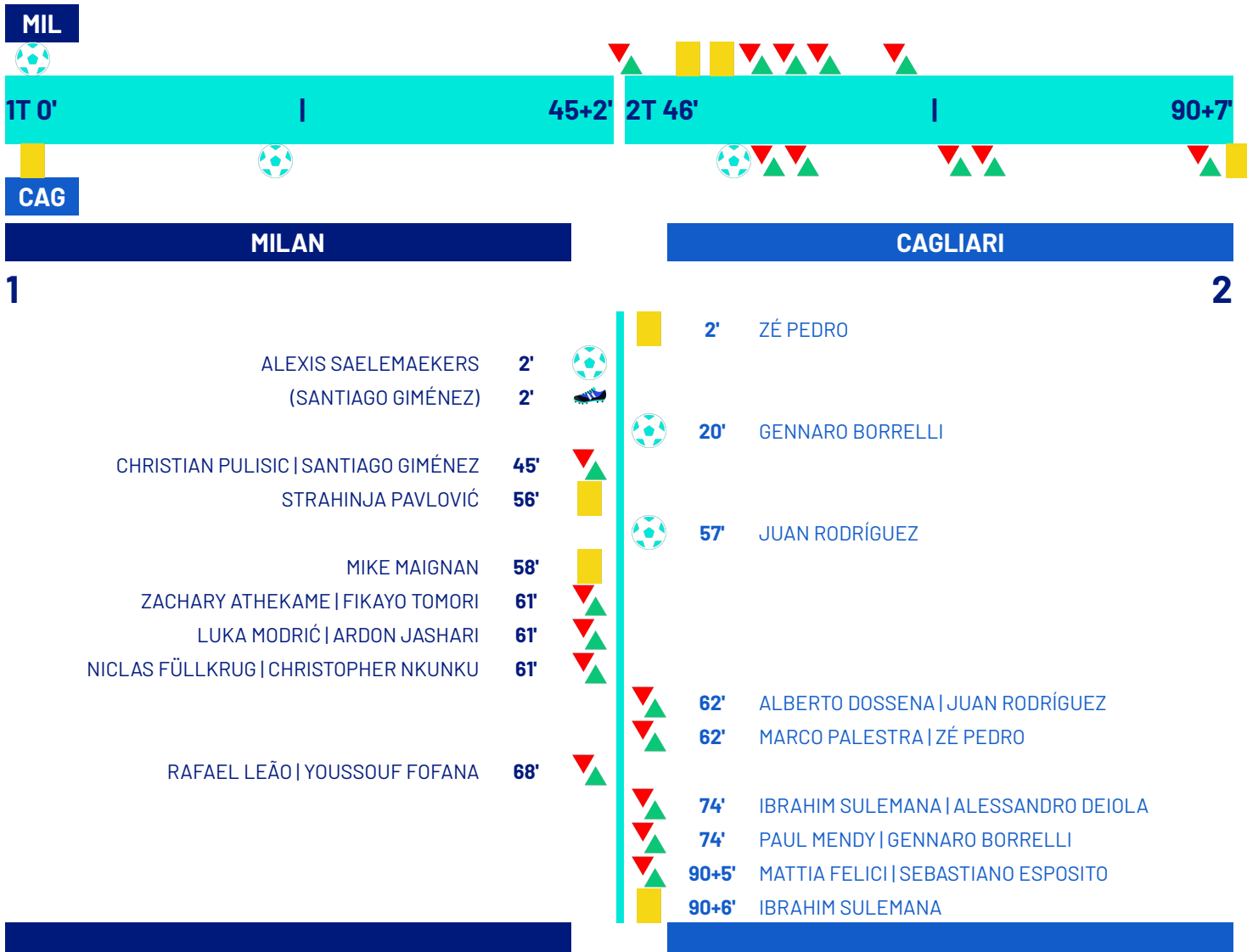

Legenda:

- Gol
- Assist
- Ammonizioni
- Espulsione
- Sostituzione
- Doppia ammonizione
- Rigore
- Autogol



Giornata 38
SERIE A ENILIVE 2025-2026

MATCH REPORT



Milano 24/05/2026 GIUSEPPE MEAZZA 20:45



MILAN

1-2

CAGLIARI



TEMPO DI GIOCO



Tempo di gioco
effettivo:
61%



1° Tempo - 2° Tempo
30'49" - 28'49"

POSSESSO PALLA

MILAN

CAGLIARI

POSSESSO PALLA PER QUARTI

1T	0'-15'	2T	46'-60'
	44.5%	55.5%	43.56%
	55.5%	44.02%	55.98%
	16'-30'	60.58%	39.42%
	31'-46'	55.56%	44.44%
	61'-75'	35.68%	64.32%
	76'-97'		

STATISTICHE SQUADRE

	MIL	CAG
Tiri	16	25
Tiri in porta	3	10
Tiri in porta da area	13	16
Pali		
Traverse		
Tiri fuori	9	7
Tiri respinti	4	7
Occasioni da gol	3	4
Passaggi chiave	14	14
Assist	1	
Falli fatti	8	9
Corner	5	5
Fuorigioco	3	
Cross completati/totali	12/29	5/20
Dribbling	15	8
Passaggi riusciti	415	450
Passaggi riusciti/tentati (%)	88	88
Passaggi riusciti in ultimo terzo	123	80
Palloni giocati in avanti riusciti	219	181
Passaggi lunghi	70	37
Parate	8	2
Recuperi	39	38



MILAN

1-2

CAGLIARI



STATISTICHE GIOCATORE

MILAN	MIN	GS	AUT	PA	AS	RE	LU	AMM	DAM	ESP										
16 MAIGNAN	98'	2		8			13	1												
	MIN	G	AUT	T	TP	PT	OG	FS	PG	AS	PC	P	P(%)	PA	R	AMM	DAM	ESP		
23 TOMORI	62'								55			42	91	21	3					
46 GABBIA	98'								70			54	96	6	3					
31 PAVLOVIĆ	98'			1					75			56	91	17	3	1				
56 SAELEMAEKERS	98'	1		1	1		1	3	52		3	30	76	24	3					
19 Y. FOFANA	69'			1	1				26			15	78	12	1					
30 JASHARI	62'							1	35			26	89	16	5					
12 RABIOT	98'			4			1	1	75		3	45	91	31	9					
33 BARTESAGHI	98'			1					64		2	41	89	27	8					
7 GIMÉNEZ	47'			2				1	7	1	1	4	100	2						
18 NKUNKU	62'			1	1		1	1	19		1	11	78	7						
9 FÜLLKRUG	36'								15			9	81	8	1					
10 RAFAEL LEÃO	29'								17		3	9	100	7						
11 PULISIC	52'			3					39			18	85	14	1					
14 MODRIĆ	36'			1				1	29		1	16	84	12						
24 ATHEKAME	36'			1				1	28			16	88	15	2					

CAGLIARI	MIN	GS	AUT	PA	AS	RE	LU	AMM	DAM	ESP										
1 CAPRILE	98'	1		2		1	16													
	MIN	G	AUT	T	TP	PT	OG	FS	PG	AS	PC	P	P(%)	PA	R	AMM	DAM	ESP		
32 ZÉ PEDRO	64'			2					72			55	91	28	4	1				
26 MINA	98'			1					72			53	98	12	6					
15 RODRÍGUEZ	64'	1		1	1		1	1	58			47	90	9	4					
28 ZAPPA	98'			1	1		1		47		1	35	89	21	1					
8 ADOPO	98'			1					38		1	23	85	15						
10 GAETANO	98'			4	2				92		1	72	93	24	8					
14 DEIOLA	75'			2	1				38			26	89	15	1					
33 OBERT	98'							1	46		4	26	89	12	4					
94 S. ESPOSITO	96'			3				4	80		4	44	81	26	3					
29 BORRELLI	75'	1		5	4		1	2	20			8	72	4	2					
2 PALESTRA	35'			2					17		2	9	81	6	1					
17 FELICI	3'																			
22 DOSSENA	35'								20			11	84	1						
25 I. SULEMANA	24'			2					12			6	75	3	2	1				
31 MENDY	24'			1	1		1		12		1	6	85	5						

Legenda

AMM	Ammonizioni
AUT	Autogol
PG	Palle giocate
DAM	Doppia ammonizione
ESP	Espulsioni Dirette
G	Gol
GS	Gol subiti
MIN	Minuti giocati
AS	Assist
FS	Falli subiti
T	Tiri
TP	Tiri in porta
OG	Occasioni da gol
PT	Pali\Traverse
PA	Parate
RE	Respinte
LU	Palle lunghe
P(%)	Passaggi riusciti/tentati (%)
PC	Passaggi chiave
PA	Palloni giocati in avanti riusciti
P	Passaggi riusciti
R	Recuperi

RANKING GIOCATORI

Tiri		Tiri in porta		Passaggi riusciti in ultimo terzo		Occasioni da gol	
1	BORRELLI CAG 5	1	BORRELLI CAG 4	1	RABIOT MIL 20	1	RABIOT MIL 1
2	RABIOT MIL 4	2	GAETANO CAG 2	2	SAELEMAEKERS MIL 18	2	SAELEMAEKERS MIL 1
3	GAETANO CAG 4	3	DEIOLA CAG 1	3	S. ESPOSITO CAG 18	3	NKUNKU MIL 1
4	PULISIC MIL 3	4	SAELEMAEKERS MIL 1	4	BARTESAGHI MIL 17	4	ZAPPA CAG 1
5	S. ESPOSITO CAG 3	5	NKUNKU MIL 1	5	ZAPPA CAG 13	5	BORRELLI CAG 1

Cross		Passaggi riusciti		Passaggi chiave		Dribbling	
1	S. ESPOSITO CAG 8	1	GAETANO CAG 72	1	OBERT CAG 4	1	PULISIC MIL 5
2	RABIOT MIL 5	2	PAVLOVIĆ MIL 56	2	S. ESPOSITO CAG 4	2	SAELEMAEKERS MIL 2
3	RAFAEL LEÃO MIL 5	3	ZÉ PEDRO CAG 55	3	RABIOT MIL 3	3	PALESTRA CAG 2
4	BARTESAGHI MIL 4	4	GABBIA MIL 54	4	SAELEMAEKERS MIL 3	4	RAFAEL LEÃO MIL 2
5	MODRIĆ MIL 4	5	MINA CAG 53	5	RAFAEL LEÃO MIL 3	5	S. ESPOSITO CAG 2



MILAN

1-2

CAGLIARI



INDICATORI DI SQUADRA

PERICOLOSITÀ AZIONI MANOVRATE		PERICOLOSITÀ AZIONI TRANSIZIONE		PERICOLOSITÀ Questo indicatore calcola la pericolosità di ogni istante di gioco considerando la posizione dei giocatori della propria squadra, degli avversari e della palla.	PERICOLOSITÀ AZIONI MANOVRATE		PERICOLOSITÀ AZIONI TRANSIZIONE	
66.95%		61.5%			46.43%		46.24%	
44%		56%		VELOCITÀ DEL PALLONE 41.29km/h 11.38km/h	VELOCITÀ DI CONDUZIONE PALLA 34.38km/h 9.36km/h		CONDUZIONE VS PASSAGGI 58% vs 42%	

RECORDMEN

INDICE DI VERTICALITÀ

Numero di giocatori avversari superati da un passaggio verticale. Calcolato solo se il passaggio è andato a buon fine.

Dà idea di quanto un giocatore tenda a superare le linee di pressione avversarie.

1	31	STRAHINJA PAVLOVIĆ	3.25	1	15	JUAN RODRÍGUEZ	3.67
2	12	ADRIEN RABIOT	2.5	2	29	GENNARO BORRELLI	3.33
3	23	FIKAYO TOMORI	2.4	3	26	YERRY MINA	3.33
4	19	YOUSOUF FOFANA	2.25	4	28	GABRIELE ZAPPA	3.33
5	56	ALEXIS SAELEMAEKERS	2.17	5	32	ZÉ PEDRO	2.83

INDICE RISCHIO PASSAGGIO

Calcolato per ogni passaggio, solo se il passaggio è andato a buon fine.

Misura la propensione del giocatore a rischiare la giocata.

1	16	MIKE MAIGNAN	26.2%	1	26	YERRY MINA	25.82%
2	31	STRAHINJA PAVLOVIĆ	23.35%	2	1	ELIA CAPRILE	23.78%
3	33	DAVIDE BARTESAGHI	19.14%	3	14	ALESSANDRO DEIOLA	21.43%
4	19	YOUSOUF FOFANA	15.67%	4	15	JUAN RODRÍGUEZ	19.33%
5	18	CHRISTOPHER NKUNKU	12.33%	5	32	ZÉ PEDRO	14.44%

PRESSIONE RICEVUTA

Misura quanto il portatore di palla è pressato dalla squadra avversaria. Dipende dalla velocità, dalla direzione di corsa e dalla distanza del giocatore avversario rispetto all'avversario che si trova a minore distanza.

1	9	NICLAS FÜLLKRUG	79.25%	1	29	GENNARO BORRELLI	71.38%
2	7	SANTIAGO GIMÉNEZ	77.55%	2	22	ALBERTO DOSSENA	67.5%
3	18	CHRISTOPHER NKUNKU	65.63%	3	25	IBRAHIM SULEMANA	66.34%
4	19	YOUSOUF FOFANA	62.04%	4	31	PAUL MENDY	65.56%
5	30	ARDON JASHARI	55.82%	5	10	GIANLUCA GAETANO	59.4%

DISPONIBILITÀ AL PASSAGGIO

Quanto un giocatore si smarca dagli avversari per ricevere il passaggio dal compagno. Valore percentuale tra 0 e 100.

Viene calcolato per tutti i compagni di squadra del giocatore in possesso di palla.

1	31	STRAHINJA PAVLOVIĆ	84.42%	1	15	JUAN RODRÍGUEZ	86.67%
2	33	DAVIDE BARTESAGHI	82.96%	2	32	ZÉ PEDRO	86.15%
3	46	MATTEO GABBIA	82.79%	3	26	YERRY MINA	81.26%
4	10	RAFAEL LEÃO	78.46%	4	33	ADAM OBERT	75.13%
5	23	FIKAYO TOMORI	78.22%	5	10	GIANLUCA GAETANO	73.5%



MILAN

1-2

CAGLIARI



RANKING GIOCATORI (Performance Chilometriche-Velocistiche)

Jog - Run - Sprint (km)			
1	DAVIDE BARTESAGHI	totale km	
		10.807	
	8.465	1.995	0.257
2	ALEXIS JESSE SAELEMAEKERS	totale km	
		10.780	
	8.345	2.038	0.332
3	ADRIEN RABIOT	totale km	
		10.769	
	8.362	2.149	0.209
4	STRAHINJA PAVLOVIĆ	totale km	
		10.370	
	8.467	1.625	0.219
5	MATTEO GABBIA	totale km	
		10.269	
	8.992	1.136	0.078

Jog - Run - Sprint (km)			
1	GIANLUCA GAETANO	totale km	
		11.614	
	9.005	2.351	0.193
2	SEBASTIANO ESPOSITO	totale km	
		11.519	
	8.853	2.466	0.143
3	ADAM OBERT	totale km	
		11.301	
	8.834	2.137	0.279
4	NDARY MICHEL ADOPO	totale km	
		11.297	
	8.581	2.372	0.248
5	GABRIELE ZAPPA	totale km	
		10.322	
	8.298	1.755	0.206

Velocità media in Run (km/h)			
1	PAVLOVIĆ	MIL	19.747
2	ATHEKAME	MIL	19.693
3	FÜLLKRUG	MIL	19.692
4	SAELEMAEKERS	MIL	19.668
5	RAFAEL LEÃO	MIL	19.610

Velocità media in Run (km/h)			
1	FELICI	CAG	19.971
2	PALESTRA	CAG	19.890
3	MENDY	CAG	19.622
4	OBERT	CAG	19.609
5	S. ESPOSITO	CAG	19.585

Velocità in Sprint (km/h)			
1	BARTESAGHI	MIL	28.529
2	PAVLOVIĆ	MIL	28.382
3	NKUNKU	MIL	28.056
4	SAELEMAEKERS	MIL	27.986
5	RAFAEL LEÃO	MIL	27.304

Velocità in Sprint (km/h)			
1	ZÉ PEDRO	CAG	28.249
2	PALESTRA	CAG	27.430
3	MENDY	CAG	27.291
4	OBERT	CAG	27.278
5	GAETANO	CAG	27.217

PERFORMANCE DI SQUADRA (Chilometriche-Velocistiche)

Distanza percorsa (km) 112.600

Distanza percorsa (km) 115.046

Jog - Run - Sprint (km 112.600)		
89.566	20.185	1.999

Jog - Run - Sprint (km 115.046)		
92.017	20.490	1.791

I dati fisici sono relativi alla rilevazione live e potranno differire da quelli certificati consegnati successivamente agli staff tecnici

Jog:	0-7 km/h	Run:	7.1-15 km/h	Sprint:	15.1+ km/h	Jog + Run + Sprint:	Distanza Totale Percorsa
------	----------	------	-------------	---------	------------	---------------------	--------------------------

TOP Sprinter: Picco di velocità istantaneo, top 5 giocatori per squadra



Giornata 38
SERIE A ENILIVE 2025-2026

MATCH REPORT



Milano 24/05/2026 GIUSEPPE MEAZZA 20:45



MILAN

1-2

CAGLIARI



POSIZIONI MEDIE

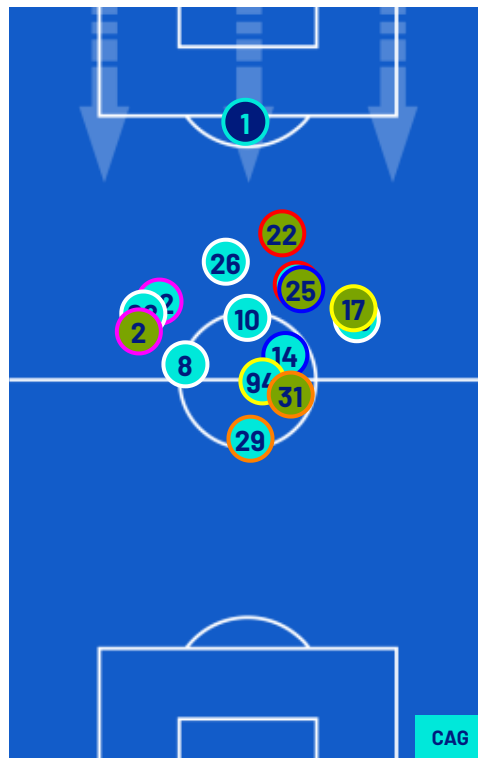
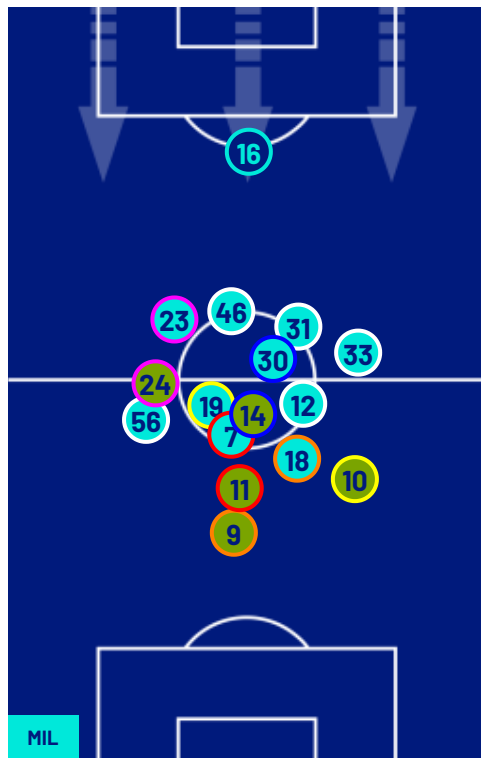

- Legenda:
- 1ª Sostituzione
 - Giocatore Entrato
 - Giocatore Uscito
 -
 - 2ª Sostituzione
 - Giocatore Entrato
 - Giocatore Uscito
 - Giocatore Entrato in sostituzione di
 - Giocatore Entrato
 - Giocatore Uscito
 - Giocatore Entrato in sostituzione di
 - 3ª Sostituzione
 - Giocatore Entrato
 - Giocatore Uscito
 - Giocatore Entrato in sostituzione di
 - Giocatore Entrato
 - Giocatore Uscito
 - Giocatore Entrato in sostituzione di
 - 4ª Sostituzione
 - Giocatore Entrato
 - Giocatore Uscito
 - Giocatore Entrato in sostituzione di
 - Giocatore Entrato
 - Giocatore Uscito
 - 5ª Sostituzione
 - Giocatore Entrato
 - Giocatore Uscito
 - Giocatore Entrato in sostituzione di
 - Giocatore Entrato
 - Giocatore Uscito



MILAN

1-2

CAGLIARI



BARICENTRO 1° TEMPO

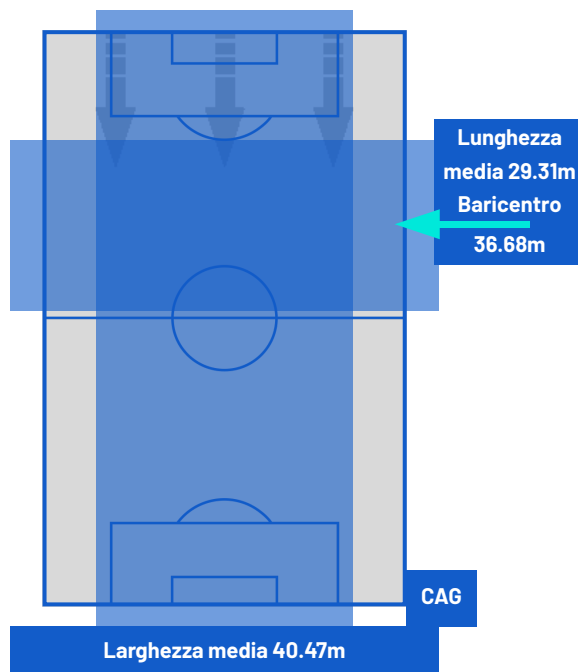
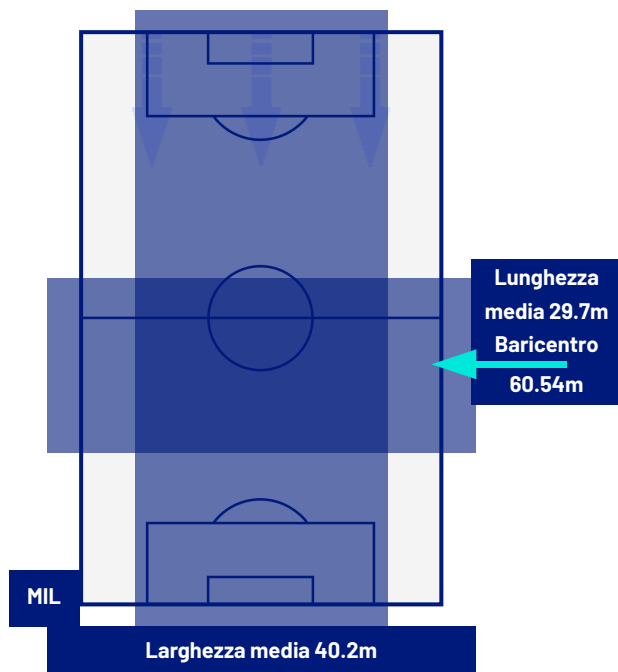

BARICENTRO 2° TEMPO

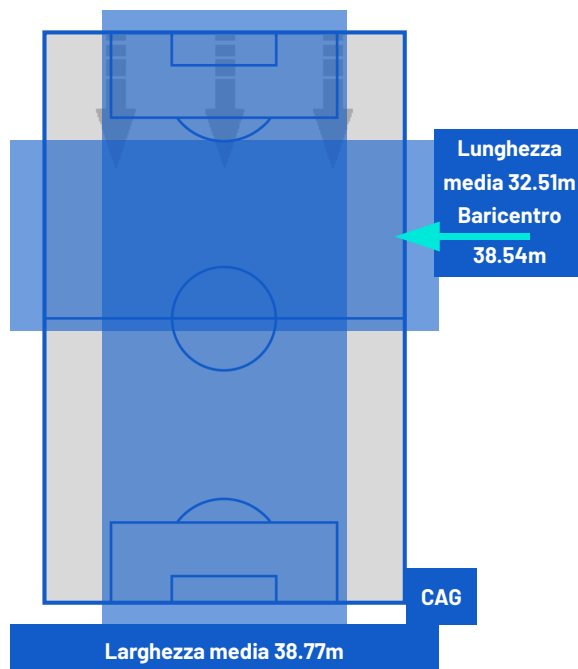
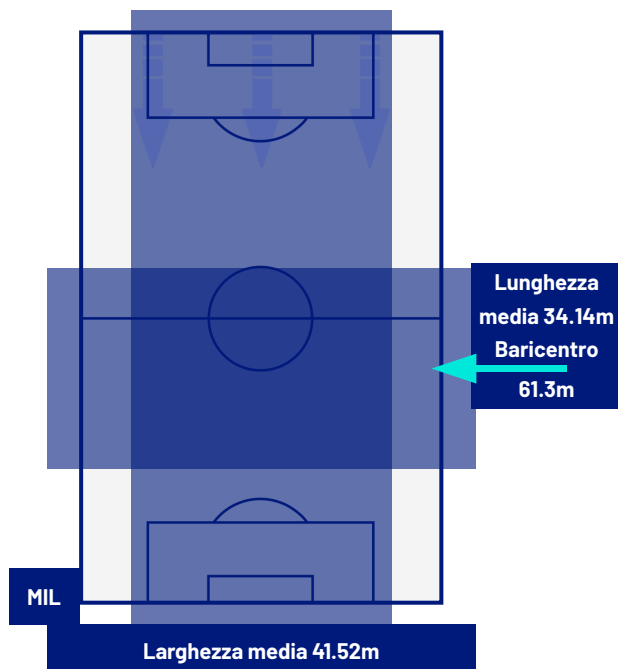



Giornata 38
SERIE A ENILIVE 2025-2026

MATCH REPORT



Milano 24/05/2026 GIUSEPPE MEAZZA 20:45



MILAN

1-2

CAGLIARI



ZONE DI TIRO

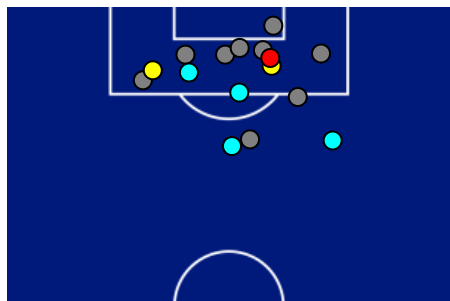

1	Gol	2
3	In porta	10
9	Fuori Porta	7
4	Respinto	7

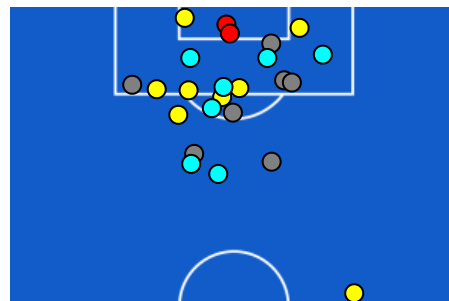

CROSS IN GIOCO

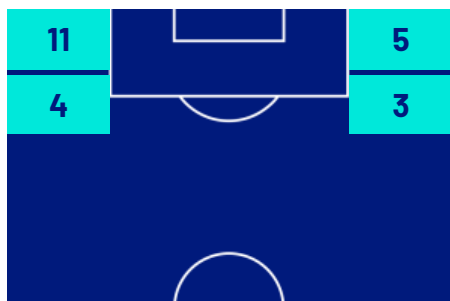

12	Cross completati	5
29	Cross totali	20
41	Accuratezza (%)	25

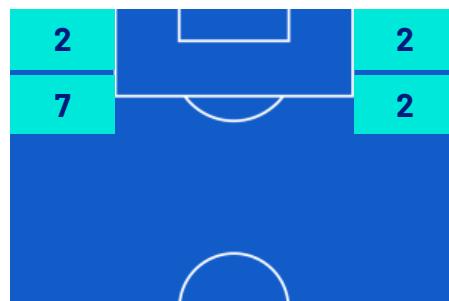

719	Palloni giocati totali	746
164	DIFESA	288
310	CENTROCAMPO	301
245	ATTACCO	157



Giornata 38
SERIE A ENILIVE 2025-2026

MATCH REPORT



Milano 24/05/2026 GIUSEPPE MEAZZA 20:45



MILAN

1-2

CAGLIARI



GIOCATORI CHIAVE



ALEXIS JESSE SAELEMAEKERS

56

Ruolo:	Attaccante
Data Nascita:	27/06/1999
Nazionalità:	BEL

Jog 78% - Run 19% - Sprint 3%

Km 10.780

8.345

2.038

0.332

Statistiche

Minuti giocati	98
Gol	1
Occasioni da gol	1
Tiri	1
Tiri in porta	1(1)
Assist	0
Palle giocate	52
Passaggi riusciti	30
Passaggi riusciti/tentati (%)	76
Passaggi chiave	3
Recuperi	3
Falli subiti	3



GENNARO BORRELLI

29

Ruolo:	Attaccante
Data Nascita:	10/03/2000
Nazionalità:	ITA

Jog 83% - Run 17% - Sprint 0%

Km 8.205

6.763

1.380

0.029

Statistiche

Minuti giocati	75
Gol	1
Occasioni da gol	1
Tiri	5
Tiri in porta	4(1)
Assist	0
Palle giocate	20
Passaggi riusciti	8
Passaggi riusciti/tentati (%)	72
Passaggi chiave	0
Recuperi	2
Falli subiti	2

I dati statistici sopra riportati sono da intendersi definitivi decorse 24 ore dalla fine della partita.

Le sanzioni disciplinari sono officiose, come risultate dal rilevamento in tempo reale durante la gara e saranno ufficializzate al momento dell'omologazione da parte degli organi competenti.

Nel caso di gol di dubbia attribuzione, la Lega Serie A ufficializzerà il marcatore il giorno successivo ad ogni turno di campionato.

I fornitori ufficiali dei dati sono Kama, Hawk-Eye, Math and Sport.