

# MATCH REPORT



Giornata 25  
SERIE A ENILIVE 2025-2026



**PISA**



**MILAN**

Pisa 13/02/2026  
CETILAR ARENA 20:45



Giornata 25  
SERIE A ENILIVE 2025-2026

# MATCH REPORT



Pisa 13/02/2026 CETILAR ARENA 20:45



PISA

1-2

MILAN



## FORMAZIONI

### PISA

12 NICOLAS (P)  
5 CANESTRELLI  
4 CARACCILO  
2 BOŽHINOV  
15 I. TOURÉ  
35 LOYOLA  
20 AEBISCHER  
10 TRAMONI  
3 ANGORI  
32 MOREO  
81 STOJILKOVIĆ

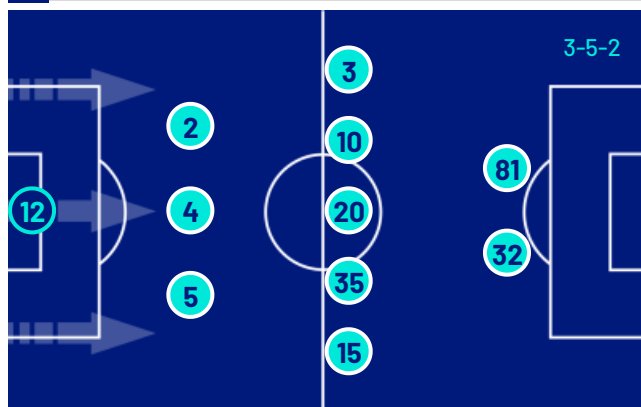

### A disposizione

31 LUPPICHINI (P)  
34 GUIZZO (P)  
7 LÉRIS  
8 HØJHOLT  
9 MEISTER  
11 CUADRADO  
14 AKINSANMIRO  
17 DUROSINMI  
19 ILING-JUNIOR  
23 STENGs  
26 COPPOLA  
33 CALABRESI  
36 PICCININI  
99 LORRAN

### MILAN

(P) MAIGNAN 16  
TOMORI 23  
GABBIA 46  
PAVLOVIĆ 31  
ATHEKAME 24  
Y. FOFANA 19  
MODRIĆ 14  
RABIOT 12  
BARTESAGHI 33  
LOFTUS-CHEEK 8  
NKUNKU 18



### A disposizione

(P) P. TERRACCIANO 1  
(P) PITTARELLA 37  
ESTUPIÑÁN 2  
RICCI 4  
DE WINTER 5  
FÜLLKRUG 9  
RAFAEL LEÃO 10  
PULISIC 11  
ODOGU 27  
JASHARI 30

Allenatore: OSCAR HILJEMARK

Allenatore: MASSIMILIANO ALLEGRI

Arbitro: MICHAEL FABBRI  
Assistente arbitrale: DAVIDE IMPERIALE  
Assistente arbitrale: MATTEO PASSERI

Quarto ufficiale: MARCO PICCININI  
V.A.R.: GIANLUCA AURELIANO  
A.V.A.R.: MARCO SERRA



Giornata 25  
SERIE A ENILIVE 2025-2026

# MATCH REPORT



Pisa 13/02/2026 CETILAR ARENA 20:45



PISA

1-2

MILAN



## CRONOLOGIA

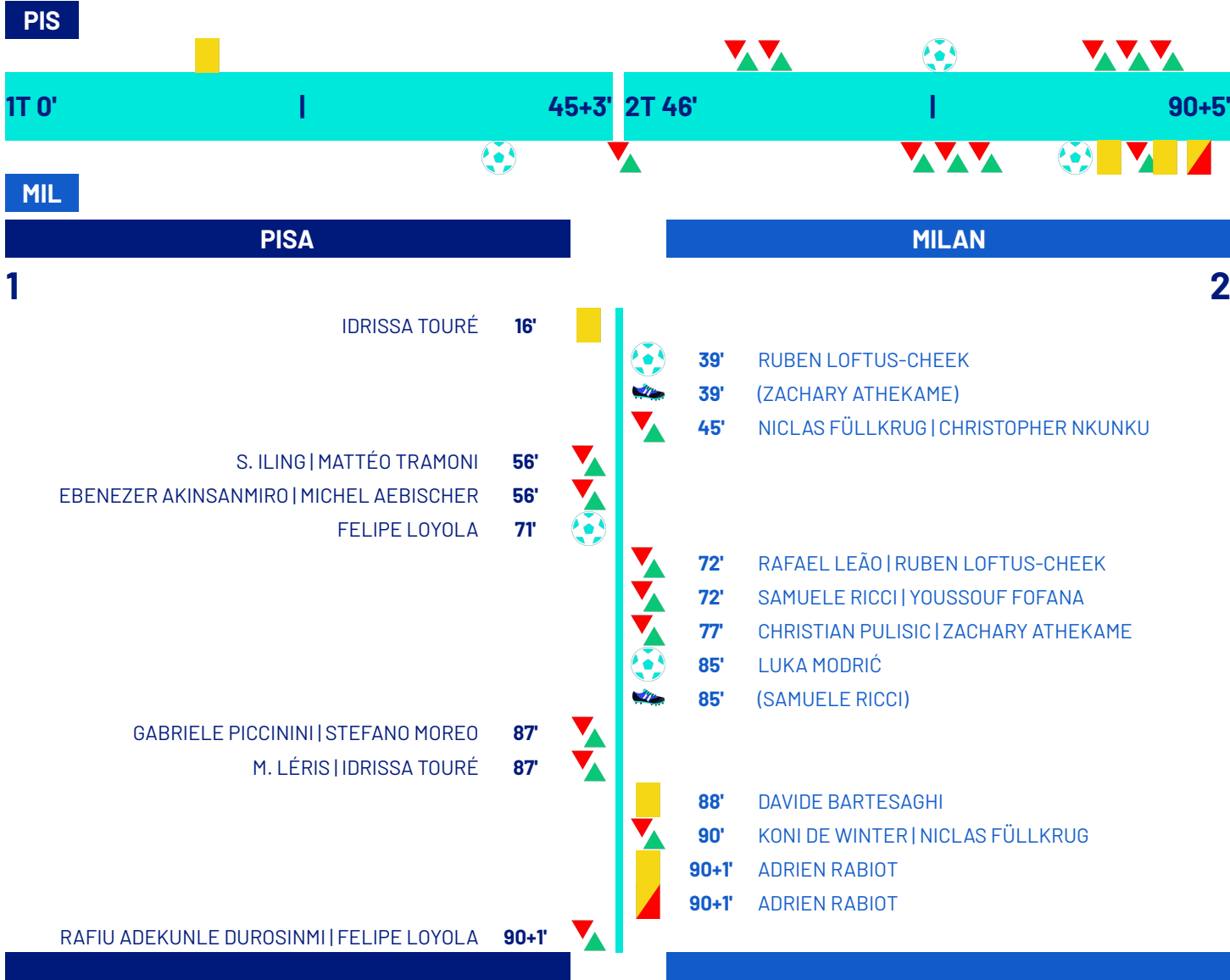

### Legenda:

- Gol
- Autogol
- Rigore
- Assist
- Ammonizioni
- Sostituzione
- Espulsione
- Doppia ammonizione



Giornata 25  
SERIE A ENILIVE 2025-2026

# MATCH REPORT



Pisa 13/02/2026 CETILAR ARENA 20:45



PISA

1-2

MILAN



## TEMPO DI GIOCO



Tempo di gioco  
effettivo:  
62%

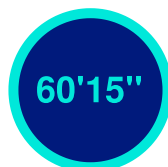

1° Tempo - 2° Tempo  
34'47" - 25'28"

## POSSESSO PALLA

PISA

MILAN

### POSSESSO PALLA PER QUARTI

1T	0'-15'	2T	46'-60'
80%	20%	69.81%	30.19%
16'-30'	61'-75'		
54.5%	45.5%	74.67%	25.33%
31'-47'	76'-96'		
52.22%	47.78%	58.05%	41.95%

## STATISTICHE SQUADRE

	PIS	MIL
Tiri	6	7
Tiri in porta	2	2
Tiri in porta da area	3	7
Pali		1
Traverse		
Tiri fuori	3	3
Tiri respinti	1	1
Occasioni da gol	2	1
Passaggi chiave	4	4
Assist		2
Falli fatti	14	9
Corner	3	1
Fuorigioco	1	2
Cross completati/totali	2/26	4/18
Dribbling	7	3
Passaggi riusciti	289	630
Passaggi riusciti/tentati (%)	82	91
Passaggi riusciti in ultimo terzo	57	101
Palloni giocati in avanti riusciti	124	296
Passaggi lunghi	26	53
Parate		1
Recuperi	37	42



Giornata 25  
SERIE A ENILIVE 2025-2026

# MATCH REPORT



Pisa 13/02/2026 CETILAR ARENA 20:45



PISA

1-2

MILAN



## STATISTICHE GIOCATORE

PISA		MIN	GS	AUT	PA	AS	RE	LU	AMM	DAM	ESP								
12	NICOLAS	97'	2				1	20											
		MIN	G	AUT	T	TP	PL	OG	FS	PG	AS	PC	P	P(%)	PA	R	AMM	DAM	ESP
5	CANESTRELLI	97'								63			35	83	19	6			
4	CARACCIOLO	97'								52			38	95	2	6			
2	BOŽHINOV	97'								72		1	54	91	14	3			
15	I. TOURÉ	89'								53			18	69	9	4	1		
35	LOYOLA	94'	1		1	1		1	1	49			31	88	21	4			
20	AEBISCHER	59'							1	32			24	92	12				
10	TRAMONI	59'							1	18			8	66	5	3			
3	ANGORI	97'			1				2	39			24	82	14	1			
32	MOREO	89'			1					33		2	15	68	9	2			
81	STOJILKOVIĆ	97'			2	1		1		11			2	50					
7	LÉRIS	9'							1	7			1	50	1	1			
14	AKINSANMIRO	39'			1				1	16			9	100	7	2			
17	DUROSINMI	4'																	
19	ILING-JUNIOR	39'								14		1	9	81	7	2			
36	PICCININI	9'							1	6			4	100	4				

MILAN		MIN	GS	AUT	PA	AS	RE	LU	AMM	DAM	ESP								
16	MAIGNAN	97'	1		1			11											
		MIN	G	AUT	T	TP	PL	OG	FS	PG	AS	PC	P	P(%)	PA	R	AMM	DAM	ESP
23	TOMORI	97'								114			94	93	40	9			
46	GABBIA	97'								97			82	96	17	4			
31	PAVLOVIĆ	97'							3	113			96	94	28	3			
24	ATHEKAME	79'			1				1	50	1	1	29	78	20	1			
19	Y. FOFANA	74'								39		1	29	87	18	4			
14	MODRIĆ	97'	1		1	1				113			88	93	40	3			
12	RABOT	93'			1				3	87			60	88	37	6	1	1	1
33	BARTESAGHI	97'								91			63	88	40	6	1		
8	LOFTUS-CHEEK	74'	1		2	1		1	1	35			24	92	21	1			
18	NKUNKU	48'								11			9	100	8				
4	RICCI	24'							2	10	1	2	9	100	9				
5	DE WINTER	6'								1									
9	FÜLLKRUG	45'			2		1		1	17			9	81	6				
10	RAFAEL LEÃO	24'							1	14			6	75	5	1			
11	PULISIC	18'								15			8	88	7				

## Legenda

AMM	Ammonizioni
AUT	Autogol
PG	Palle giocate
DAM	Doppia ammonizione
ESP	Espulsioni Dirette
G	Gol
GS	Gol subiti
MIN	Minuti giocati
AS	Assist
FS	Falli subiti
T	Tiri
TP	Tiri in porta
OG	Occasioni da gol
PL	Pali
PA	Parate
RE	Respinte
LU	Palle lunghe
P(%)	Passaggi riusciti/tentati (%)
PC	Passaggi chiave
PA	Palloni giocati in avanti riusciti
P	Passaggi riusciti
R	Recuperi

## RANKING GIOCATORI

Tiri			Tiri in porta			Passaggi riusciti in ultimo terzo			Occasioni da gol		
1	STOJILKOVIĆ	PIS	2	1	LOYOLA	PIS	1	1	BARTESAGHI	MIL	20
2	FÜLLKRUG	MIL	2	2	STOJILKOVIĆ	PIS	1	2	RABOT	MIL	15
3	LOFTUS-CHEEK	MIL	2	3	MODRIĆ	MIL	1	3	TOMORI	MIL	12
4	RABOT	MIL	1	4	LOFTUS-CHEEK	MIL	1	4	MODRIĆ	MIL	10
5	AKINSANMIRO	PIS	1					5	LOFTUS-CHEEK	MIL	8

Cross			Passaggi riusciti			Passaggi chiave			Dribbling		
1	ANGORI	PIS	6	1	PAVLOVIĆ	MIL	96	1	RICCI	MIL	2
2	I. TOURÉ	PIS	4	2	TOMORI	MIL	94	2	MOREO	PIS	2
3	CANESTRELLI	PIS	4	3	MODRIĆ	MIL	88	3	BOŽHINOV	PIS	1
4	ATHEKAME	MIL	4	4	GABBIA	MIL	82	4	ILING-JUNIOR	PIS	1
5	RABOT	MIL	3	5	BARTESAGHI	MIL	63	5	Y. FOFANA	MIL	1

1	LOYOLA	PIS	1
2	STOJILKOVIĆ	PIS	1
3	LOFTUS-CHEEK	MIL	1
1	I. TOURÉ	PIS	3
2	RABOT	MIL	1
3	LOYOLA	PIS	1
4	MODRIĆ	MIL	1
5	LÉRIS	PIS	1



Giornata 25  
SERIE A ENILIVE 2025-2026

# MATCH REPORT



Pisa 13/02/2026 CETILAR ARENA 20:45



PISA

1-2

MILAN



## INDICATORI DI SQUADRA

	48.35%	PERICOLOSITÀ	56.85%	
PERICOLOSITÀ AZIONI MANOVRATE	PERICOLOSITÀ AZIONI TRANSIZIONE	Questo indicatore calcola la pericolosità di ogni istante di gioco considerando la posizione dei giocatori della propria squadra, degli avversari e della palla.	PERICOLOSITÀ AZIONI MANOVRATE	PERICOLOSITÀ AZIONI TRANSIZIONE
50.07%	42.5%		59.49%	39.09%
	27.79km/h		27.54km/h	
	9.86km/h		9.86km/h	
		VELOCITÀ DEL PALLONE		
		VELOCITÀ DI CONDUZIONE PALLA		
39%	61%	CONDUZIONE VS PASSAGGI	55%	45%

## RECORDMEN

### INDICE DI VERTICALITÀ

Numero di giocatori avversari superati da un passaggio verticale. Calcolato solo se il passaggio è andato a buon fine.

Dà idea di quanto un giocatore tenda a superare le linee di pressione avversarie.

1	12	NÍCOLAS ANDRADE	4.25	1	18	CHRISTOPHER NKUNKU	3.18
2	19	S. ILING	3.33	2	33	DAVIDE BARTESAGHI	3.14
3	3	SAMUELE ANGORI	2.93	3	9	NICLAS FÜLLKRUG	2.67
4	15	IDRISSA TOURÉ	2.76	4	24	ZACHARY ATHEKAME	2.54
5	32	STEFANO MOREO	2.69	5	12	ADRIEN RABIOT	2.35

### INDICE RISCHIO PASSAGGIO

Calcolato per ogni passaggio, solo se il passaggio è andato a buon fine.

Misura la propensione del giocatore a rischiare la giocata.

1	10	MATTÉO TRAMONI	34.17%	1	24	ZACHARY ATHEKAME	21.62%
2	14	EBENEZER AKINSANMIRO	31%	2	33	DAVIDE BARTESAGHI	20.74%
3	12	NÍCOLAS ANDRADE	28.16%	3	23	FIKAYO TOMORI	19.67%
4	19	S. ILING	26.5%	4	31	STRAHINJA PAVLOVIĆ	16.55%
5	2	ROSEN BOŽHINOV	24.82%	5	12	ADRIEN RABIOT	14.51%

### PRESSIONE RICEVUTA

Misura quanto il portatore di palla è pressato dalla squadra avversaria. Dipende dalla velocità, dalla direzione di corsa e dalla distanza del giocatore avversario rispetto all'avversario che si trova a minore distanza.

1	8	MALTHE HØJHOLT	87.19%	1	9	NICLAS FÜLLKRUG	77.69%
2	36	GABRIELE PICCININI	74.99%	2	8	RUBEN LOFTUS-CHEEK	72.38%
3	17	RAFIU ADEKUNLE DUROSINMI	72.94%	3	18	CHRISTOPHER NKUNKU	66.57%
4	81	FILIP STOJILKOVIĆ	70.9%	4	19	YOUSOUF FOFANA	66.31%
5	32	STEFANO MOREO	65.86%	5	10	RAFAEL LEÃO	62.08%

### DISPONIBILITÀ AL PASSAGGIO

Quanto un giocatore si smarca dagli avversari per ricevere il passaggio dal compagno. Valore percentuale tra 0 e 100.

Viene calcolato per tutti i compagni di squadra del giocatore in possesso di palla.

1	2	ROSEN BOŽHINOV	82.52%	1	5	KONI DE WINTER	90.79%
2	7	M. LÉRIS	79.28%	2	23	FIKAYO TOMORI	84.19%
3	14	EBENEZER AKINSANMIRO	74.14%	3	33	DAVIDE BARTESAGHI	84.17%
4	4	ANTONIO CARACCILO	72.98%	4	31	STRAHINJA PAVLOVIĆ	81.71%
5	5	SIMONE CANESTRELLI	71.59%	5	24	ZACHARY ATHEKAME	81.21%



Giornata 25  
SERIE A ENILIVE 2025-2026

# MATCH REPORT



Pisa 13/02/2026 CETILAR ARENA 20:45



PISA

1-2

MILAN



## RANKING GIOCATORI (Performance Chilometriche-Velocistiche)

Jog - Run - Sprint (km)			
1	FELIPE IGNACIO LOYOLA OLEA	totale km	11.991
	9.308	2.470	0.161
2	SAMUELE ANGORI	totale km	11.816
	8.744	2.847	0.184
3	SIMONE CANESTRELLI	totale km	11.453
	9.306	1.968	0.108
4	ROSEN PETKOV BOŽHINOV	totale km	11.008
	8.762	2.078	0.094
5	FILIP STOJILKOVIĆ	totale km	10.928
	8.789	1.854	0.196

Velocità media in Run (km/h)			
1	LÉRIS	PIS	19.723
2	STOJILKOVIĆ	PIS	19.697
3	MOREO	PIS	19.604
4	TRAMONI	PIS	19.569
5	AKINSANMIRO	PIS	19.545

Velocità in Sprint (km/h)			
1	LÉRIS	PIS	28.488
2	PICCININI	PIS	28.408
3	DUROSINMI	PIS	28.196
4	TRAMONI	PIS	28.033
5	CANESTRELLI	PIS	28.021

Jog - Run - Sprint (km)			
1	ADRIEN RABOT	totale km	10.865
	8.403	2.128	0.276
2	DAVIDE BARTESAGHI	totale km	10.825
	8.356	2.097	0.289
3	LUKA MODRIĆ	totale km	10.515
	8.604	1.762	0.086
4	STRAHINJA PAVLOVIĆ	totale km	10.387
	8.651	1.436	0.235
5	MATTEO GABBIA	totale km	10.142
	8.934	1.033	0.118

Velocità media in Run (km/h)			
1	FÜLLKRUG	MIL	19.674
2	Y. FOFANA	MIL	19.593
3	NKUNKU	MIL	19.578
4	RABOT	MIL	19.578
5	RICCI	MIL	19.569

Velocità in Sprint (km/h)			
1	NKUNKU	MIL	29.217
2	BARTESAGHI	MIL	28.267
3	PAVLOVIĆ	MIL	27.464
4	Y. FOFANA	MIL	27.211
5	FÜLLKRUG	MIL	27.165

## PERFORMANCE DI SQUADRA (Chilometriche-Velocistiche)

Distanza percorsa (km)	119.535
------------------------	---------

Jog - Run - Sprint (km 119.535 )			
94.543	22.557	1.661	

Distanza percorsa (km)	111.821
------------------------	---------

Jog - Run - Sprint (km 111.821 )			
90.241	18.703	1.991	

I dati fisici sono relativi alla rilevazione live e potranno differire da quelli certificati consegnati successivamente agli staff tecnici

Jog:	0-7 km/h	Run:	7.1-15 km/h	Sprint:	15.1+ km/h	Jog + Run + Sprint:	Distanza Totale Percorsa
------	----------	------	-------------	---------	------------	---------------------	--------------------------

TOP Sprinter: Picco di velocità istantaneo, top 5 giocatori per squadra



Giornata 25  
SERIE A ENILIVE 2025-2026

# MATCH REPORT



Pisa 13/02/2026 CETILAR ARENA 20:45



PISA

1-2

MILAN



## POSIZIONI MEDIE

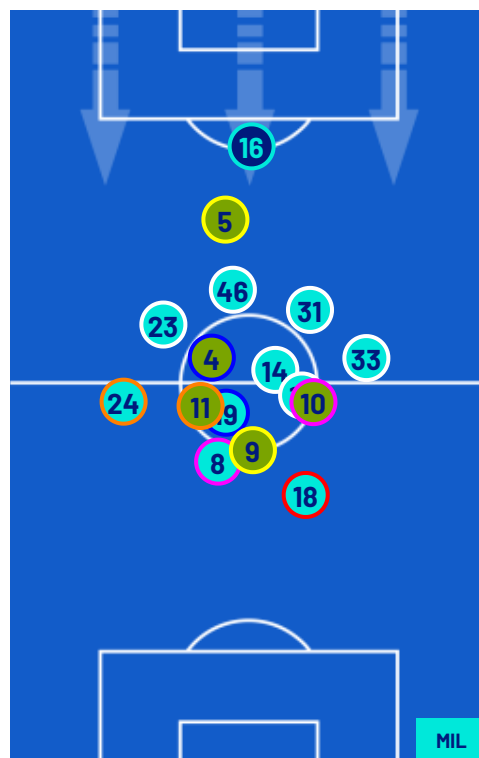
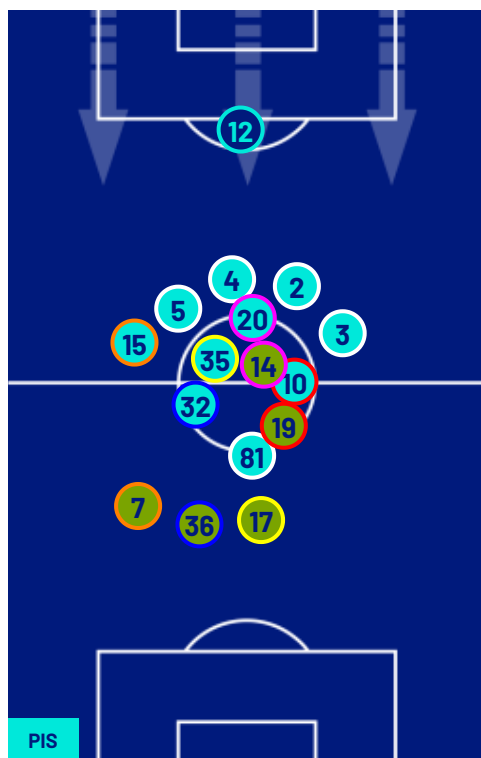

Legenda: 1ª Sostituzione

2ª Sostituzione

3ª Sostituzione

4ª Sostituzione

5ª Sostituzione

Giocatore Entrato

Giocatore Entrato

Giocatore Entrato

Giocatore Entrato

Giocatore Entrato

Giocatore Uscito

Giocatore Uscito

Giocatore Uscito

Giocatore Uscito

Giocatore Uscito

Giocatore Entrato in sostituzione di

Giocatore Entrato in sostituzione di

Giocatore Entrato in sostituzione di

Giocatore Entrato in sostituzione di





Giornata 25  
SERIE A ENILIVE 2025-2026

# MATCH REPORT



Pisa 13/02/2026 CETILAR ARENA 20:45



PISA

1-2

MILAN



## BARICENTRO 1° TEMPO

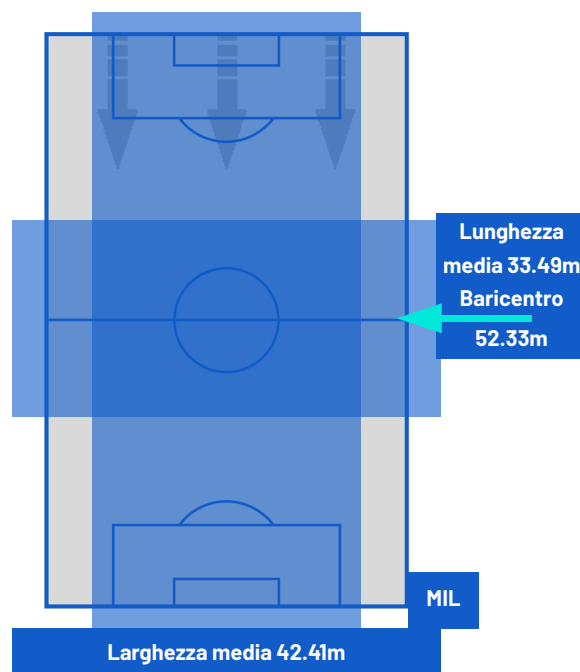
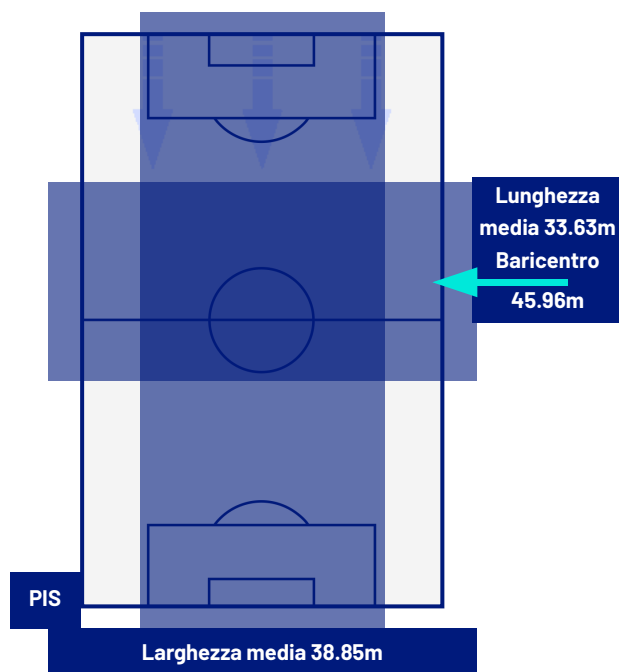

## BARICENTRO 2° TEMPO

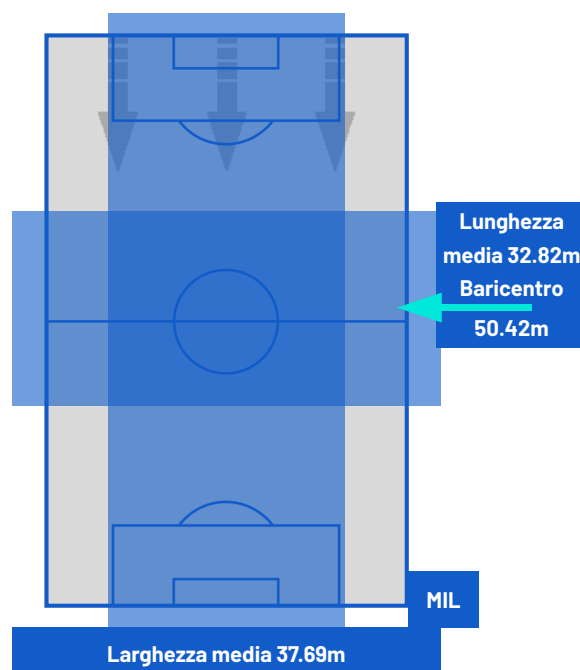
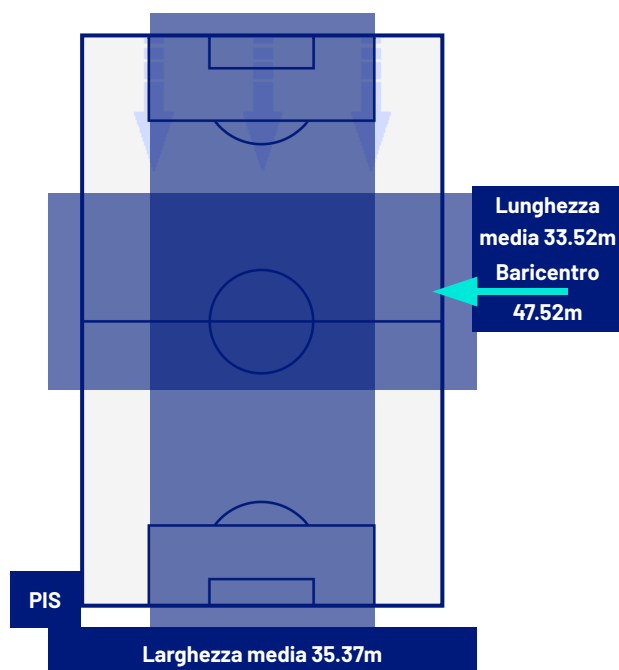



Giornata 25  
SERIE A ENILIVE 2025-2026

# MATCH REPORT



Pisa 13/02/2026 CETILAR ARENA 20:45



PISA

1-2

MILAN



## ZONE DI TIRO

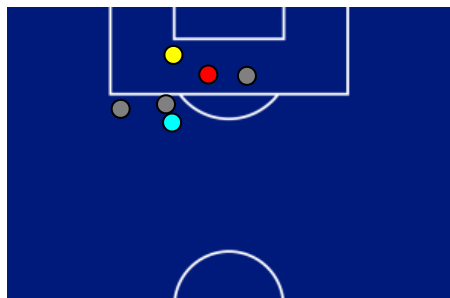

1	Gol	2
2	In porta	2
3	Fuori Porta	3
1	Respinto	1

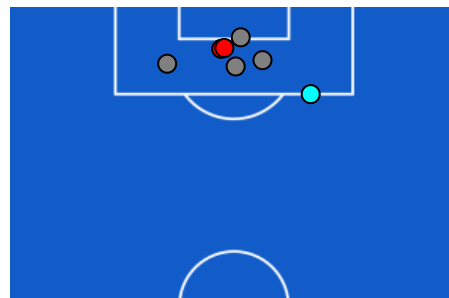

## CROSS IN GIOCO

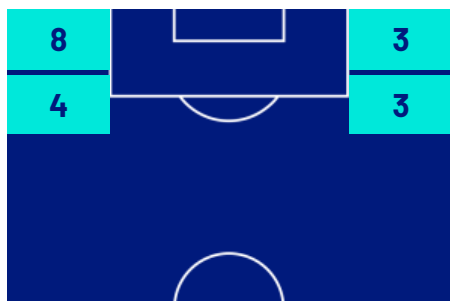

2	Cross completati	4
26	Cross totali	18
8	Accuratezza (%)	22

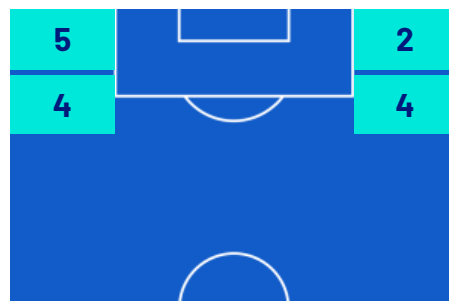

580	Palloni giocati totali	916
219	DIFESA	226
236	CENTROCAMPO	499
125	ATTACCO	191



Giornata 25  
SERIE A ENILIVE 2025-2026

# MATCH REPORT



Pisa 13/02/2026 CETILAR ARENA 20:45



PISA

1-2

MILAN



## GIOCATORI CHIAVE



FELIPE IGNACIO LOYOLA OLEA

35

Ruolo: Centrocampista

Data Nascita: 09/11/2000

Nazionalità: CHL

Jog 43% - Run 45% - Sprint 12%

Km 11.991

9.308

2.470

0.161

### Statistiche

Minuti giocati	94
Gol	1
Occasioni da gol	1
Tiri	1
Tiri in porta	1(1)
Assist	0
Palle giocate	49
Passaggi riusciti	31
Passaggi riusciti/tentati (%)	88
Passaggi chiave	0
Recuperi	4
Falli subiti	1



LUKA MODRIĆ

14

Ruolo: Centrocampista

Data Nascita: 09/09/1985

Nazionalità: HRV

Jog 48% - Run 40% - Sprint 12%

Km 10.515

8.604

1.762

0.086

### Statistiche

Minuti giocati	97
Gol	1
Occasioni da gol	0
Tiri	1
Tiri in porta	1(1)
Assist	0
Palle giocate	113
Passaggi riusciti	88
Passaggi riusciti/tentati (%)	93
Passaggi chiave	0
Recuperi	3
Falli subiti	0

I dati statistici sopra riportati sono da intendersi definitivi decorse 24 ore dalla fine della partita.

Le sanzioni disciplinari sono officiose, come risultate dal rilevamento in tempo reale durante la gara e saranno ufficializzate al momento dell'omologazione da parte degli organi competenti.

Nel caso di gol di dubbia attribuzione, la Lega Serie A ufficializzerà il marcatore il giorno successivo ad ogni turno di campionato.

I fornitori ufficiali dei dati sono Kama, Hawk-Eye, Math and Sport.