

MATCH REPORT



Giornata 25
SERIE A ENILIVE 2025-2026



LAZIO



ATALANTA

Roma 14/02/2026
OLIMPICO 18:00



Giornata 25
SERIE A ENILIVE 2025-2026



Roma 14/02/2026 OLIMPICO 18:00

MATCH REPORT



LAZIO

0-2

ATALANTA



FORMAZIONI

LAZIO

94	PROVEDEL (P)
77	MARUŠIĆ
34	GILA
25	PROVSTGAARD
17	NUNO TAVARES
7	DELE-BASHIRU
32	CATALDI
24	TAYLOR
18	ISAKSEN
27	MALDINI
14	NOSLIN



A disposizione

40	MOTTA (P)
55	FURLANETTO (P)
3	LU. PELLEGRINI
4	PATRIC
6	ROVELLA
19	DIA
20	RATKOV
21	BELAHYANE
22	CANCELLIERI
23	HYSAJ
28	PRZYBOREK
71	FARCOMENI

Allenatore: **MAURIZIO SARRI**

Arbitro: **JUAN LUCA SACCHI**
Assistente arbitrale: **GIUSEPPE PERROTTI**
Assistente arbitrale: **PAOLO LAUDATO**

ATALANTA

(P)	CARNESECCHI	29
	SCALVINI	42
	DJIMSITI	19
	AHANOR	69
	ZAPPACOSTA	77
	DE ROON	15
	ÉDERSON	13
	BERNASCONI	47
	SAMARDŽIĆ	10
	ZALEWSKI	59
	KRSTOVIĆ	90



A disposizione

(P)	ROSSI	31
(P)	SPORTIELLO	57
	KOSSOUNOU	3
	HIEN	4
	BAKKER	5
	MUSAH	6
	K. SULEMANA	7
	PAŠALIĆ	8
	SCAMACCA	9
	BELLANOVA	16
	RASPADORI	18
	KOLAŠINAC	23

Allenatore: **RAFFAELE PALLADINO**

Quarto ufficiale: **MARCO DI BELLO**
V.A.R.: **ALEANDRO DI PAOLO**
A.V.A.R.: **MATTEO GARIGLIO**

**LAZIO**

0-2

ATALANTA

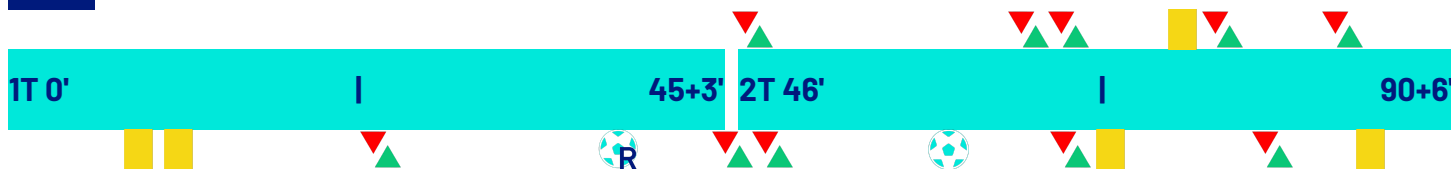

CRONOLOGIA

LAZ

ATA

LAZIO

ATALANTA

0

2

					10'	GIORGIO SCALVINI
					12'	HONEST AHANOR
					25'	SEAD KOLAŠINAC HONEST AHANOR
					41'	ÉDERSON
					46'	GIACOMO RASPADORI LAZAR SAMARDŽIĆ
					46'	ODILON KOSSOUNOU GIORGIO SCALVINI
	PATRIC M. GILA	46'				
					60'	NICOLA ZALEWSKI
					60'	(LORENZO BERNASCONI)
	PETAR RATKOV TIJJANI NOSLIN	67'				
	NICOLÒ ROVELLA DANILO CATALDI	67'				
					70'	KAMALDEEN SULEMANA NICOLA ZALEWSKI
					74'	LORENZO BERNASCONI
	KENNETH INA DOR TAYLOR	78'				
	CELLIERI KENNETH INA DOR TAYLOR	79'				
					83'	RAOUL BELLANOVA DAVIDE ZAPPACOSTA
	BOULAYE DIA GUSTAV ISAKSEN	88'				
					90'	BERAT DJIMSITI

Legenda:



Gol



Autogol



Rigore



 Assist



Ammonizioni



Sostituzione



Espulsione



Doppia ammonizione



Giornata 25
SERIE A ENILIVE 2025-2026



Roma 14/02/2026 OLIMPICO 18:00

MATCH REPORT



LAZIO

0-2

ATALANTA



TEMPO DI GIOCO



Tempo di gioco
effettivo:
65%



1° Tempo - 2° Tempo
30'12" - 33'44"

POSSESSO PALLA

LAZIO

ATALANTA

POSSESSO PALLA PER QUARTI

1T	0'-15'	2T	46'-60'
33.16%	66.84%	50.33%	49.67%
	16'-30'		61'-75'
62.78%	37.22%	55.56%	44.44%
	31'-47'		76'-98'
63.87%	36.13%	32.71%	67.29%

STATISTICHE SQUADRE

	LAZ	ATA
Tiri	18	11
Tiri in porta	5	5
Tiri in porta da area	11	5
Pali	1	
Traverse		
Tiri fuori	5	4
Tiri respinti	7	2
Occasioni da gol	4	3
Passaggi chiave	12	7
Assist		1
Falli fatti	10	16
Corner	5	4
Fuorigioco	3	1
Cross completati/totali	9/28	2/9
Dribbling	7	2
Passaggi riusciti	436	455
Passaggi riusciti/tentati (%)	87	89
Passaggi riusciti in ultimo terzo	96	57
Palloni giocati in avanti riusciti	176	131
Passaggi lunghi	46	47
Parate	2	5
Recuperi	42	49



LAZIO

0-2

ATALANTA



STATISTICHE GIOCATORE

LAZIO		MIN	GS	AUT	PA	AS	RE	LU	AMM	DAM	ESP											
94	PROVEDEL	99'	2		2			15														
		MIN	G	AUT	T	TP	PL	OG	FS	PG	AS	PC	P	P(%)	PA	R	AMM	DAM	ESP			
77	MARUŠIĆ	99'			1			1		60			42	82	17	2						
34	GILA	48'						1	45				34	87	5	2						
25	PROVSTGAARD	99'							66				51	94	6	6						
17	NUNO TAVARES	99'			1					93		3	68	91	30	4						
7	DELE-BASHIRU	99'								33			26	89	14	2						
32	CATALDI	70'			1			1	37		1	25	96	13	7							
24	TAYLOR	82'			2	2		1	1	45			28	82	16	2	1					
18	ISAKSEN	91'			1			1	37		1	19	76	15	2							
27	MALDINI	99'			5	1			4	52		3	30	78	22	4						
14	NOSLIN	70'			2	2		1	1	34		2	18	78	9	2						
4	PATRIC	51'			1					48		1	38	97	11	6						
6	ROVELLA	30'							1	31		1	22	95	12	2						
19	DIA	9'			1					5			4	100	3							
20	RATKOV	30'			3		1	1		8			1	25	1							
22	CANCELLIERI	18'							1	4			2	100	2							

ATALANTA		MIN	GS	AUT	PA	AS	RE	LU	AMM	DAM	ESP											
29	CARNESECCHI	99'			5		2	23														
		MIN	G	AUT	T	TP	PL	OG	FS	PG	AS	PC	P	P(%)	PA	R	AMM	DAM	ESP			
42	SCALVINI	48'			1	1		1	1	61			46	92	13	6	1					
19	DJIMSITI	99'								75			63	98	5	4	1					
69	AHANOR	25'			1			1		25			17	94	1	1	1					
77	ZAPPACOSTA	86'								61		1	47	87	18	3						
15	DE ROON	99'			1					59			42	89	17	5						
13	ÉDERSON	99'	1		1	1			1	53		2	39	95	20	2						
47	BERNASCONI	99'			1				1	60	1	3	39	90	13	5	1					
10	SAMARDŽIĆ	48'			1					19		1	15	93	8	1						
59	ZALEWSKI	73'	1		2	1				18			9	69	4	3						
90	KRSTOVIĆ	99'			3	2		1	1	30			14	77	10	5						
3	KOSSOUNOU	51'								37			27	93	2							
7	K. SULEMANA	27'								10			6	85	2	3						
16	BELLANOVA	14'							1	11			6	75	6							
18	RASPADORI	51'							1	19			10	83	7	2						
23	KOLAŠINAC	75'								46			31	93	5	4						

Legenda

AMM	Ammonizioni
AUT	Autogol
PG	Palle giocate
DAM	Doppia ammonizione
ESP	Espulsioni Dirette
G	Gol
GS	Gol subiti
MIN	Minuti giocati
AS	Assist
FS	Falli subiti
T	Tiri
TP	Tiri in porta
OG	Occasioni da gol
PL	Pali
PA	Parate
RE	Respinte
LU	Palle lunghe
P(%)	Passaggi riusciti/tentati (%)
PC	Passaggi chiave
PA	Palloni giocati in avanti riusciti
P	Passaggi riusciti
R	Recuperi

RANKING GIOCATORI

Tiri			Tiri in porta			Passaggi riusciti in ultimo terzo			Occasioni da gol		
1	MALDINI	LAZ	5	1	TAYLOR	LAZ	2	1	NUNO TAVARES	LAZ	16
2	KRSTOVIĆ	ATA	3	2	KRSTOVIĆ	ATA	2	2	MALDINI	LAZ	15
3	RATKOV	LAZ	3	3	NOSLIN	LAZ	2	3	ZAPPACOSTA	ATA	12
4	TAYLOR	LAZ	2	4	MALDINI	LAZ	1	4	ISAKSEN	LAZ	10
5	ZALEWSKI	ATA	2	5	SCALVINI	ATA	1	5	TAYLOR	LAZ	10

Cross			Passaggi riusciti			Passaggi chiave			Dribbling		
1	NUNO TAVARES	LAZ	12	1	NUNO TAVARES	LAZ	68	1	ISAKSEN	LAZ	3
2	MARUŠIĆ	LAZ	3	2	DJIMSITI	ATA	63	2	MALDINI	LAZ	2
3	RASPADORI	ATA	3	3	PROVSTGAARD	LAZ	51	3	NUNO TAVARES	LAZ	3
4	ISAKSEN	LAZ	3	4	ZAPPACOSTA	ATA	47	4	NOSLIN	LAZ	2
5	BERNASCONI	ATA	3	5	SCALVINI	ATA	46	5	ÉDERSON	ATA	2

3	TAYLOR	LAZ	1
4	TAYLOR	LAZ	1
5	KRSTOVIĆ	ATA	1
3	TAYLOR	LAZ	1
4	BERNASCONI	ATA	1
5	KRSTOVIĆ	ATA	1



Giornata 25
SERIE A ENILIVE 2025-2026



Roma 14/02/2026 OLIMPICO 18:00

MATCH REPORT



LAZIO

0-2

ATALANTA



INDICATORI DI SQUADRA

	58.09%	PERICOLOSITÀ	54.16%	
PERICOLOSITÀ AZIONI MANOVRATE	PERICOLOSITÀ AZIONI TRANSIZIONE	Questo indicatore calcola la pericolosità di ogni istante di gioco considerando la posizione dei giocatori della propria squadra, degli avversari e della palla.	PERICOLOSITÀ AZIONI MANOVRATE	PERICOLOSITÀ AZIONI TRANSIZIONE
57.61%	61.67%		53.79%	54.82%
	34.7km/h		33.34km/h	
	9.11km/h	VELOCITÀ DI CONDUZIONE PALLA	8.78km/h	
43%	57%	CONDUZIONE VS PASSAGGI	60%	40%

RECORDMEN

INDICE DI VERTICALITÀ

Numero di giocatori avversari superati da un passaggio verticale. Calcolato solo se il passaggio è andato a buon fine.

Dà idea di quanto un giocatore tenda a superare le linee di pressione avversarie.

1	17	NUNO TAVARES	3.31	1	23	SEAD KOLAŠINAC	4.88
2	18	GUSTAV ISAKSEN	3.25	2	3	ODILON KOSSOUNOU	4.71
3	32	DANILO CATALDI	2.92	3	90	NIKOLA KRSTOVIĆ	4.57
4	34	M. GILA	2.75	4	59	NICOLA ZALEWSKI	4.5
5	14	TIJJANI NOSLIN	2.71	5	13	ÉDERSON	3.19

INDICE RISCHIO PASSAGGIO

Calcolato per ogni passaggio, solo se il passaggio è andato a buon fine.

Misura la propensione del giocatore a rischiare la giocata.

1	14	TIJJANI NOSLIN	48.93%	1	59	NICOLA ZALEWSKI	42%
2	34	M. GILA	34.31%	2	90	NIKOLA KRSTOVIĆ	26.5%
3	17	NUNO TAVARES	26.66%	3	15	MARTEN DE ROON	16.64%
4	77	A. MARUSIC	21.59%	4	23	SEAD KOLAŠINAC	15.76%
5	25	OLIVER PROVSTGAARD	16.05%	5	10	LAZAR SAMARDŽIĆ	15.1%

PRESSIONE RICEVUTA

Misura quanto il portatore di palla è pressato dalla squadra avversaria. Dipende dalla velocità, dalla direzione di corsa e dalla distanza del giocatore avversario rispetto all'avversario che si trova a minore distanza.

1	19	BOULAYE DIA	80.43%	1	90	NIKOLA KRSTOVIĆ	73.25%
2	20	PETAR RATKOV	78.36%	2	10	LAZAR SAMARDŽIĆ	65.73%
3	27	DANIEL MALDINI	64.86%	3	7	KAMALDEEN SULEMANA	65.22%
4	22	MATTEO CANCELLIERI	63.83%	4	59	NICOLA ZALEWSKI	61.43%
5	6	NICOLÒ ROVELLA	59.4%	5	15	MARTEN DE ROON	60.19%

DISPONIBILITÀ AL PASSAGGIO

Quanto un giocatore si smarca dagli avversari per ricevere il passaggio dal compagno. Valore percentuale tra 0 e 100.

Viene calcolato per tutti i compagni di squadra del giocatore in possesso di palla.

1	77	A. MARUSIC	82.31%	1	42	GIORGIO SCALVINI	84.32%
2	17	NUNO TAVARES	81.61%	2	77	DAVIDE ZAPPACOSTA	81.42%
3	4	PATRIC	80.93%	3	16	RAOUL BELLANOVA	80.28%
4	34	M. GILA	77.73%	4	69	HONEST AHANOR	78.79%
5	25	OLIVER PROVSTGAARD	68.88%	5	47	LORENZO BERNASCONI	78.05%



Giornata 25
SERIE A ENILIVE 2025-2026



Roma 14/02/2026 OLIMPICO 18:00

MATCH REPORT



LAZIO

0-2

ATALANTA



RANKING GIOCATORI (Performance Chilometriche-Velocistiche)

Jog - Run - Sprint (km)			
1	NUNO ALBERTINO VARELA TAVARES	totale km	11.620
	8.672	2.411	0.443
2	OLUWAFISAYO FARUQ DELE-BASHIRU	totale km	11.472
	8.109	2.876	0.422
3	DANIEL MALDINI	totale km	11.294
	8.530	2.394	0.291
4	ADAM MARUŠIĆ	totale km	10.928
	8.588	1.833	0.419
5	GUSTAV TANG ISAKSEN	totale km	10.871
	7.799	2.603	0.411

Velocità media in Run (km/h)			
1	DIA	LAZ	19.670
2	MARUŠIĆ	LAZ	19.630
3	ISAKSEN	LAZ	19.582
4	DELE-BASHIRU	LAZ	19.579
5	MALDINI	LAZ	19.542

Velocità in Sprint (km/h)			
1	DELE-BASHIRU	LAZ	28.802
2	NUNO TAVARES	LAZ	28.716
3	CANCELLIERI	LAZ	28.064
4	MALDINI	LAZ	28.028
5	PATRIC	LAZ	27.876

Jog - Run - Sprint (km)			
1	ÉDERSON JOSÉ DOS SANTOS LOURENÇO DA SILVA	totale km	12.200
	8.477	3.163	0.494
2	NIKOLA KRSTOVIĆ	totale km	11.768
	9.051	2.183	0.463
3	MARTEN ELCO DE ROON	totale km	11.518
	9.032	2.197	0.221
4	LORENZO BERNASCONI	totale km	10.750
	7.771	2.481	0.415
5	BERAT DJIMSITI	totale km	10.492
	8.700	1.554	0.168

Velocità media in Run (km/h)			
1	BELLANOVA	ATA	19.716
2	BERNASCONI	ATA	19.659
3	SAMARDŽIĆ	ATA	19.610
4	KOSSOUNOU	ATA	19.605
5	SCALVINI	ATA	19.597

Velocità in Sprint (km/h)			
1	ZAPPACOSTA	ATA	28.381
2	AHANOR	ATA	28.358
3	K. SULEMANA	ATA	28.096
4	KRSTOVIĆ	ATA	27.927
5	KOSSOUNOU	ATA	27.715

PERFORMANCE DI SQUADRA (Chilometriche-Velocistiche)

Distanza percorsa (km)	122.410
------------------------	---------

Jog - Run - Sprint (km 122.410)			
91.913	26.503	3.030	

Distanza percorsa (km)	118.481
------------------------	---------

Jog - Run - Sprint (km 118.481)			
91.126	23.256	3.247	

I dati fisici sono relativi alla rilevazione live e potranno differire da quelli certificati consegnati successivamente agli staff tecnici

Jog:	0-7 km/h	Run:	7.1-15 km/h	Sprint:	15.1+ km/h	Jog + Run + Sprint:	Distanza Totale Percorsa
------	----------	------	-------------	---------	------------	---------------------	--------------------------

TOP Sprinter: Picco di velocità istantaneo, top 5 giocatori per squadra



Giornata 25
SERIE A ENILIVE 2025-2026



Roma 14/02/2026 OLIMPICO 18:00

MATCH REPORT



LAZIO

0-2

ATALANTA



POSIZIONI MEDIE

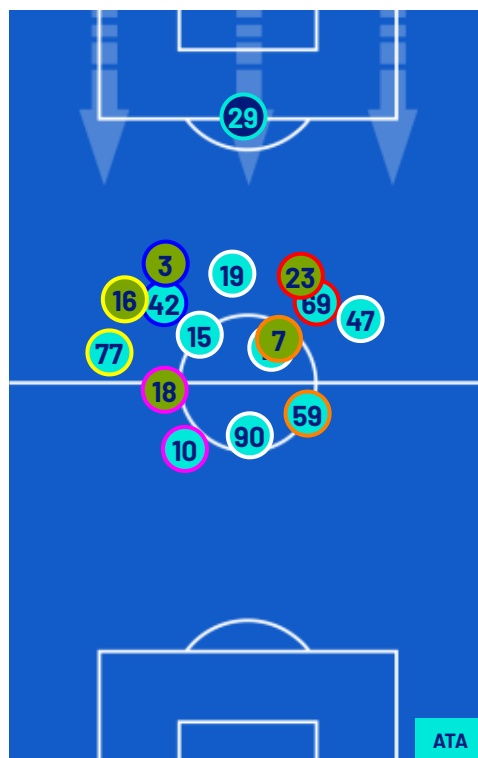
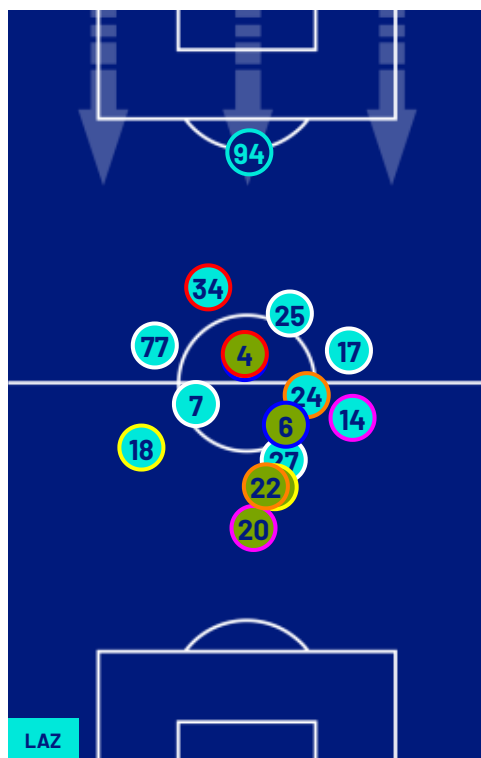

Legenda: 1ª Sostituzione

2ª Sostituzione

3ª Sostituzione

4ª Sostituzione

5ª Sostituzione

● Giocatore Entrato

● Giocatore Entrato

● Giocatore Entrato

● Giocatore Entrato

● Giocatore Entrato

● Giocatore Uscito

● Giocatore Uscito

● Giocatore Uscito

● Giocatore Uscito

● Giocatore Uscito

■ Giocatore Entrato in sostituzione di

■ Giocatore Entrato in sostituzione di

■ Giocatore Entrato in sostituzione di

■ Giocatore Entrato in sostituzione di

●

●

●

●



LAZIO

0-2

ATALANTA



BARICENTRO 1° TEMPO

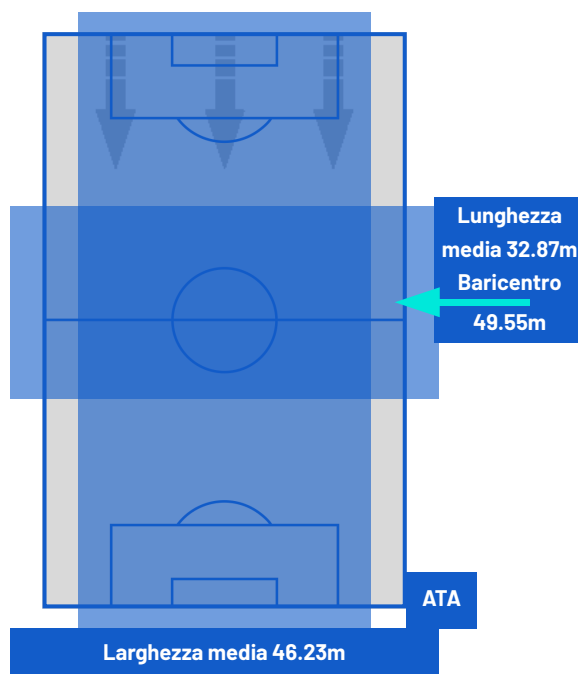
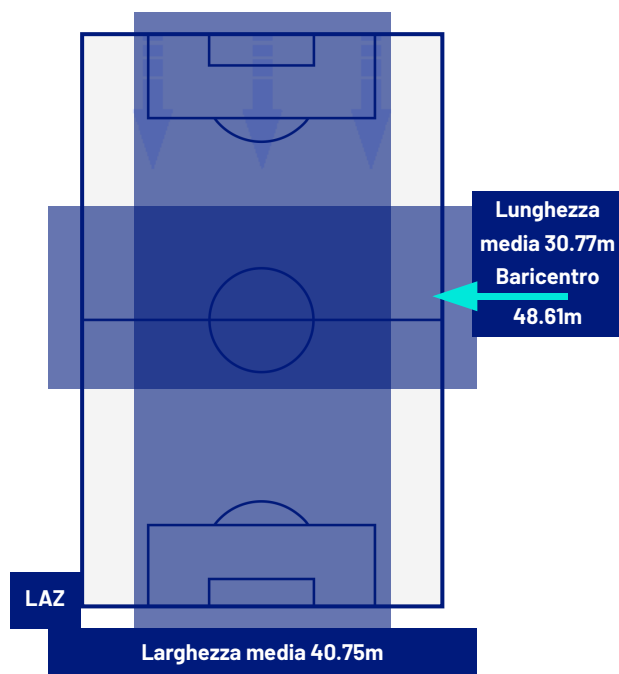

BARICENTRO 2° TEMPO

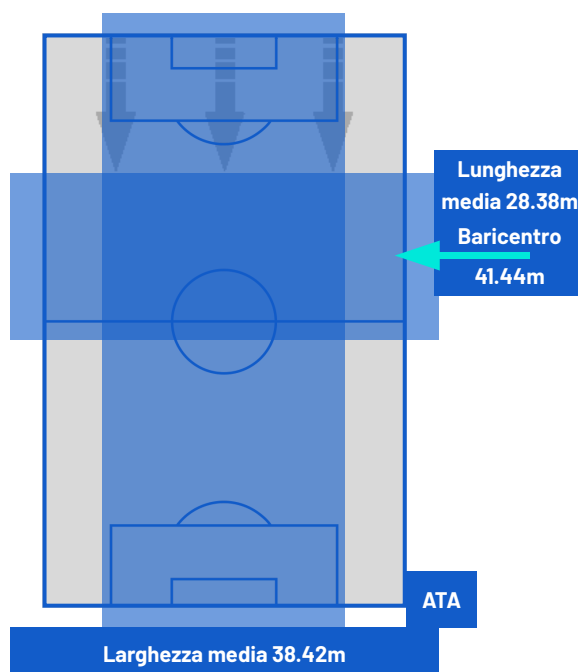
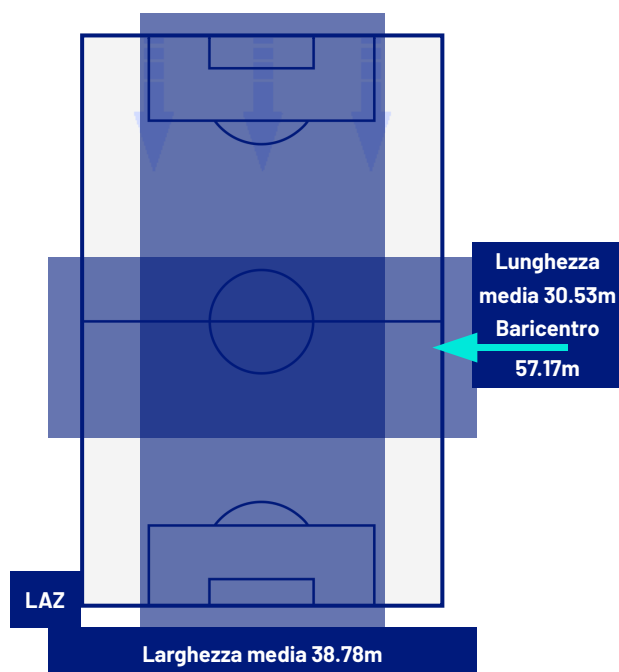



Giornata 25
SERIE A ENILIVE 2025-2026



Roma 14/02/2026 OLIMPICO 18:00

MATCH REPORT



LAZIO

0-2

ATALANTA



ZONE DI TIRO

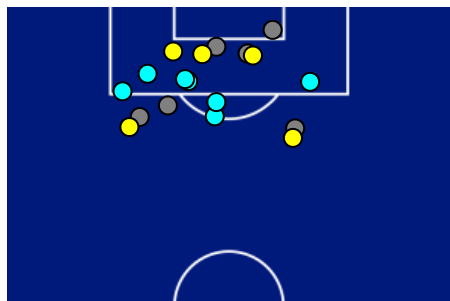

0	Go!	2
5	In porta	5
5	Fuori Porta	4
7	Respinto	2

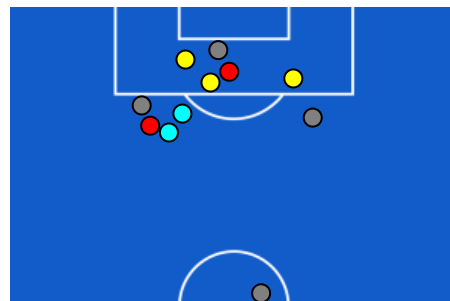

CROSS IN GIOCO

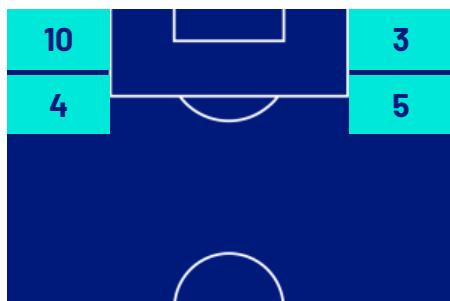

9	Cross completati	2
28	Cross totali	9
32	Accuratezza (%)	22

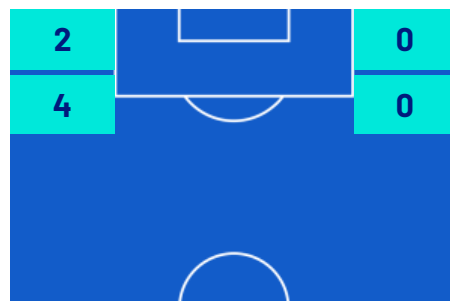

721	Palloni giocati totali	758
224	DIFESA	388
293	CENTROCAMPO	243
204	ATTACCO	127



Giornata 25
SERIE A ENILIVE 2025-2026

MATCH REPORT



Roma 14/02/2026 OLIMPICO 18:00



LAZIO

0-2

ATALANTA



GIOCATORI CHIAVE

	NUNO ALBERTINO VARELA TAVARES	17
Ruolo:	Difensore	
Data Nascita:	26/01/2000	
Nazionalità:	POR	

Jog 40% - Run 48% - Sprint 12%		Km 11.620
8.672	2.411	0.443

Statistiche	
Minuti giocati	99
Gol	0
Occasioni da gol	0
Tiri	1
Tiri in porta	0 (0)
Assist	0
Palle giocate	93
Passaggi riusciti	68
Passaggi riusciti/tentati (%)	91
Passaggi chiave	3
Recuperi	4
Falli subiti	0

	ÉDERSON JOSÉ DOS SANTOS LOURENÇO DA SILVA	13
Ruolo:	Centrocampista	
Data Nascita:	07/07/1999	
Nazionalità:	BRA	

Jog 42% - Run 46% - Sprint 12%		Km 12.200
8.477	3.163	0.494

Statistiche	
Minuti giocati	99
Gol	1
Occasioni da gol	0
Tiri	1
Tiri in porta	1 (1)
Assist	0
Palle giocate	53
Passaggi riusciti	39
Passaggi riusciti/tentati (%)	95
Passaggi chiave	2
Recuperi	2
Falli subiti	1

I dati statistici sopra riportati sono da intendersi definitivi decorse 24 ore dalla fine della partita.

Le sanzioni disciplinari sono officiose, come risultate dal rilevamento in tempo reale durante la gara e saranno ufficializzate al momento dell'omologazione da parte degli organi competenti.

Nel caso di gol di dubbia attribuzione, la Lega Serie A ufficializzerà il marcatore il giorno successivo ad ogni turno di campionato.

I fornitori ufficiali dei dati sono Kama, Hawk-Eye, Math and Sport.