

MATCH REPORT



Giornata 38
SERIE A ENILIVE 2025-2026



TORINO

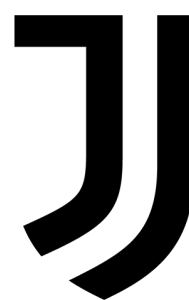

JUVENTUS

Torino 24/05/2026
OLIMPICO - GRANDE TORINO 20:45



Giornata 38
SERIE A ENLIVE 2025-2026

MATCH REPORT



Torino 24/05/2026 OLIMPICO - GRANDE TORINO 20:45



TORINO

2-2

JUVENTUS



FORMAZIONI

| TORINO | |
|--------|-------------|
| 1 | PALEARI (P) |
| 23 | COCO |
| 44 | ISMAJLI |
| 77 | EBOSSE |
| 16 | PEDERSEN |
| 6 | İLKHAN |
| 66 | GINEITIS |
| 10 | VLAŠIĆ |
| 33 | OBRADOR |
| 18 | SIMEONE |
| 91 | ZAPATA |



| A disposizione | |
|----------------|-------------|
| 81 | ISRAEL (P) |
| 99 | SIVIERO (P) |
| 4 | PRATI |
| 8 | ILIĆ |
| 17 | KULENOVIĆ |
| 19 | ADAMS |
| 20 | LAZARO |
| 22 | CASADEI |
| 25 | NKOUNKOU |
| 34 | BIRAGHI |
| 61 | TAMEZE |
| 84 | GABELLINI |
| 92 | NJIE |
| 93 | PELLINI |

Allenatore: **ROBERTO D'AVERSA**

Arbitro: **LUCA ZUFFERLI**
Assistente arbitrale: **GIOVANNI BACCINI**
Assistente arbitrale: **ALESSANDRO LO CICERO**

| JUVENTUS | |
|-----------|----|
| (P) PERIN | 1 |
| KALULU | 15 |
| GATTI | 4 |
| KELLY | 6 |
| MCKENNIE | 22 |
| LOCATELLI | 5 |
| K. THURAM | 19 |
| CAMBIASO | 27 |
| CONCEIÇÃO | 7 |
| BOGA | 13 |
| VLAHOVIĆ | 9 |

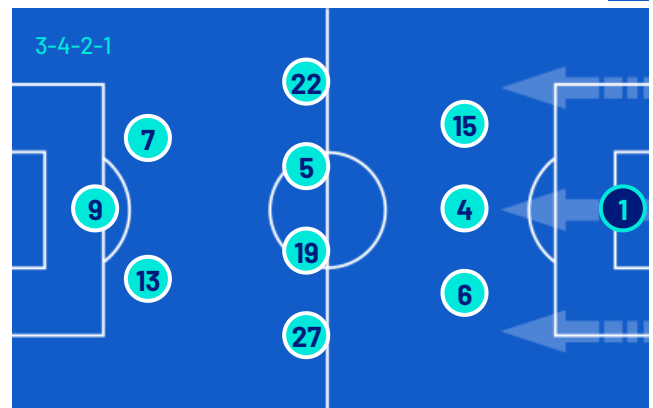

| A disposizione | |
|-----------------|----|
| (P) DI GREGORIO | 16 |
| (P) PINSOGLIO | 23 |
| HOLM | 2 |
| KOOPMEINERS | 8 |
| YILDIZ | 10 |
| ZHEGROVA | 11 |
| MILIK | 14 |
| ADŽIĆ | 17 |
| KOSTIĆ | 18 |
| OPENDA | 20 |
| MIRETTI | 21 |
| J. DAVID | 30 |
| CABAL | 32 |

Allenatore: **LUCIANO SPALLETTI**

Quarto ufficiale: **ANDREA COLOMBO**
V.A.R.: **ALEANDRO DI PAOLO**
A.V.A.R.: **VALERIO MARINI**



Giornata 38
SERIE A ENILIVE 2025-2026

MATCH REPORT



Torino 24/05/2026 OLIMPICO - GRANDE TORINO 20:45



TORINO

2-2

JUVENTUS



CRONOLOGIA

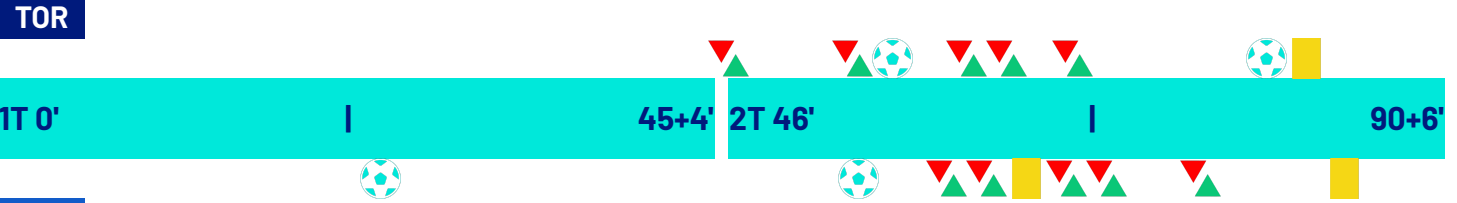

TORINO **JUVENTUS**

2

2

| Time | Torino Player | Juventus Player | Event |
|------|--|--|--------------|
| 24' | | DUSAN VLAHOVIĆ | Goal |
| 24' | | (KHÉPHREN THURAM) | Assist |
| 45' | CESARE CASADEI GVIDAS GINEITIS | | Substitution |
| 54' | | DUSAN VLAHOVIĆ | Goal |
| 54' | | (FRANCISCO CONCEIÇÃO) | Assist |
| 55' | CHÉ ADAMS DUVÁN ZAPATA | | Substitution |
| 60' | CESARE CASADEI | | Goal |
| 60' | (RAFAEL OBRADOR BURGUERA) | | Assist |
| 63' | NIELS PATRICK NKOUNKOU RAFAEL OBRADOR BURGUERA | | Substitution |
| 63' | ALIEU NJIE EMIRHAN ILKHAN | | Substitution |
| 63' | | EMIL HOLM ANDREA CAMBIASO | Substitution |
| 63' | | JONATHAN DAVID DUSAN VLAHOVIĆ | Substitution |
| 64' | | PIERRE KALULU | Yellow Card |
| 69' | MATTEO PRATI MARCUS PEDERSEN | | Substitution |
| 70' | | FABIO MIRETTI KHÉPHREN THURAM | Substitution |
| 70' | | TEUN KOOPMEINERS FRANCISCO CONCEIÇÃO | Substitution |
| 78' | | EDON ZHEGROVA JÉRÉMIE BOGA | Substitution |
| 84' | CHÉ ADAMS | | Goal |
| 88' | ENZO EBOSSE | | Yellow Card |

Legenda:

- Gol
- Assist
- Ammonizioni
- Espulsione
- Sostituzione
- Doppia ammonizione
- Rigore



Giornata 38
SERIE A ENILIVE 2025-2026

MATCH REPORT



Torino 24/05/2026 OLIMPICO - GRANDE TORINO 20:45



TORINO

2-2

JUVENTUS



TEMPO DI GIOCO



Tempo di gioco
effettivo:
54%



1° Tempo - 2° Tempo
28'31" - 24'44"

POSSESSO PALLA

TORINO

JUVENTUS

POSSESSO PALLA PER QUARTI

| 1T | 0'-15' | 2T | 46'-60' |
|--------|--------|--------|---------|
| 42.86% | 57.14% | 49.32% | 50.68% |
| 30.17% | 69.83% | 49.57% | 50.43% |
| 31.91% | 68.09% | 61.96% | 38.04% |

STATISTICHE SQUADRE

| | TOR | JUV |
|------------------------------------|------|------|
| Tiri | 12 | 18 |
| Tiri in porta | 5 | 4 |
| Tiri in porta da area | 7 | 13 |
| Pali | | |
| Traverse | | |
| Tiri fuori | 2 | 7 |
| Tiri respinti | 4 | 6 |
| Occasioni da gol | | 2 |
| Passaggi chiave | 11 | 12 |
| Assist | 1 | 2 |
| Falli fatti | 10 | 10 |
| Corner | 6 | 6 |
| Fuorigioco | | |
| Cross completati/totali | 6/24 | 5/23 |
| Dribbling | 7 | 4 |
| Passaggi riusciti | 274 | 386 |
| Passaggi riusciti/tentati (%) | 79 | 87 |
| Passaggi riusciti in ultimo terzo | 62 | 74 |
| Palloni giocati in avanti riusciti | 124 | 200 |
| Passaggi lunghi | 33 | 38 |
| Parate | 2 | 3 |
| Recuperi | 48 | 49 |



TORINO

2-2

JUVENTUS



STATISTICHE GIOCATORE

| TORINO | | MIN | GS | AUT | PA | AS | RE | LU | AMM | DAM | ESP | | | | | | | | | | |
|--------|----------|-----|----|-----|----|----|----|----|-----|-----|-----|----|----|------|----|----|-----|-----|-----|--|--|
| 1 | PALEARI | 99' | 2 | | 2 | | 2 | 22 | | | | | | | | | | | | | |
| | | MIN | G | AUT | T | TP | PT | OG | FS | PG | AS | PC | P | P(%) | PA | R | AMM | DAM | ESP | | |
| 23 | COCO | 99' | | | | | | | | 47 | | | 26 | 74 | 9 | 6 | | | | | |
| 44 | ISMAJLI | 99' | | | | | | 1 | 58 | | | | 32 | 88 | 5 | 10 | | | | | |
| 77 | EBOSSE | 99' | | | | | | | | 55 | | 1 | 32 | 82 | 10 | 3 | 1 | | | | |
| 16 | PEDERSEN | 72' | | | | | | | | 28 | | 2 | 15 | 93 | 11 | 2 | | | | | |
| 6 | ILKHAN | 66' | | | 1 | | | | | 37 | | | 21 | 72 | 14 | 1 | | | | | |
| 66 | GINEITIS | 49' | | | 1 | | | | | 24 | | 1 | 12 | 92 | 7 | 2 | | | | | |
| 10 | VLAŠIĆ | 99' | | | 2 | | | 2 | 40 | | 2 | 30 | 88 | 20 | 3 | | | | | | |
| 33 | OBRADOR | 66' | | | | | | | | 35 | 1 | 2 | 19 | 82 | 11 | 6 | | | | | |
| 18 | SIMEONE | 99' | | | 1 | | | 2 | 15 | | 1 | 7 | 63 | 4 | | | | | | | |
| 91 | ZAPATA | 58' | | | 1 | | | 1 | 15 | | | 8 | 66 | 3 | | | | | | | |
| 4 | PRATI | 27' | | | 1 | | | 1 | 16 | | | 8 | 80 | 2 | 1 | | | | | | |
| 19 | ADAMS | 41' | 1 | | 2 | 2 | | | 13 | | | 8 | 80 | 8 | | | | | | | |
| 22 | CASADEI | 51' | 1 | | 2 | 2 | | 1 | 24 | | 1 | 14 | 87 | 8 | 2 | | | | | | |
| 25 | NKOUNKOU | 33' | | | | | | | | 33 | | 1 | 14 | 82 | 8 | 4 | | | | | |
| 92 | NJIE | 33' | | | 1 | 1 | | 2 | 16 | | | | 6 | 85 | 4 | | | | | | |

| JUVENTUS | | MIN | GS | AUT | PA | AS | RE | LU | AMM | DAM | ESP | | | | | | | | | | |
|----------|-------------|-----|----|-----|----|----|----|----|-----|-----|-----|----|----|------|----|---|-----|-----|-----|--|--|
| 1 | PERIN | 99' | 2 | | 3 | | 1 | 16 | | | | | | | | | | | | | |
| | | MIN | G | AUT | T | TP | PT | OG | FS | PG | AS | PC | P | P(%) | PA | R | AMM | DAM | ESP | | |
| 15 | KALULU | 99' | | | | | | 2 | 76 | | 1 | 47 | 85 | 29 | 7 | 1 | | | | | |
| 4 | GATTI | 99' | | | 2 | | | | | 56 | | | 33 | 97 | 2 | 6 | | | | | |
| 6 | KELLY | 99' | | | 2 | | | 1 | 59 | | 1 | 33 | 86 | 11 | 2 | | | | | | |
| 22 | MCKENNIE | 99' | | | | | | | | 41 | | 1 | 27 | 84 | 16 | 5 | | | | | |
| 5 | LOCATELLI | 99' | | | 2 | | | 2 | 96 | | 1 | 67 | 88 | 39 | 9 | | | | | | |
| 19 | K. THURAM | 74' | | | 1 | | | | | 39 | 1 | 1 | 29 | 96 | 20 | 3 | | | | | |
| 27 | CAMBIASO | 66' | | | 1 | 1 | | | | 53 | | 1 | 39 | 92 | 19 | 7 | | | | | |
| 7 | CONCEIÇÃO | 74' | | | 3 | | | 1 | 50 | | 1 | 1 | 30 | 90 | 26 | 3 | | | | | |
| 13 | BOGA | 81' | | | 1 | | | 2 | 35 | | 1 | 22 | 84 | 17 | 2 | | | | | | |
| 9 | VLAHOVIĆ | 66' | 2 | | 5 | 2 | | 1 | 1 | 20 | | 2 | 9 | 75 | 5 | | | | | | |
| 2 | HOLM | 34' | | | 1 | 1 | | | | 15 | | | 4 | 66 | 4 | 1 | | | | | |
| 8 | KOOPMEINERS | 26' | | | | | | | | 8 | | 1 | 4 | 66 | 2 | | | | | | |
| 11 | ZHEGROVA | 18' | | | | | | | | 8 | | | 4 | 100 | 4 | | 1 | | | | |
| 21 | MIRETTI | 26' | | | | | | | | 6 | | | 4 | 80 | 3 | 1 | | | | | |
| 30 | J. DAVID | 34' | | | | | | | | 9 | | | 5 | 71 | 3 | | | | | | |

Legenda

- AMM Ammonizioni
- AUT Autogol
- PG Palle giocate
- DAM Doppia ammonizione
- ESP Espulsioni Dirette
- G Gol
- GS Gol subiti
- MIN Minuti giocati
- AS Assist
- FS Falli subiti
- T Tiri
- TP Tiri in porta
- OG Occasioni da gol
- PT Pali\Traverse
- PA Parate
- RE Respinte
- LU Palle lunghe
- P(%) Passaggi riusciti/tentati (%)
- PC Passaggi chiave
- PA Palloni giocati in avanti riusciti
- P Passaggi riusciti
- R Recuperi

RANKING GIOCATORI

| Tiri | | | Tiri in porta | | | Passaggi riusciti in ultimo terzo | | | Occasioni da gol | | |
|------|-----------|-------|---------------|----------|-------|-----------------------------------|-----------|--------|------------------|-----------|-------|
| 1 | VLAHOVIĆ | JUV 5 | 1 | CASADEI | TOR 2 | 1 | CONCEIÇÃO | JUV 14 | 1 | VLAHOVIĆ | JUV 1 |
| 2 | CONCEIÇÃO | JUV 3 | 2 | ADAMS | TOR 2 | 2 | KALULU | JUV 13 | 2 | CONCEIÇÃO | JUV 1 |
| 3 | CASADEI | TOR 2 | 3 | VLAHOVIĆ | JUV 2 | 3 | LOCATELLI | JUV 11 | | | |
| 4 | ADAMS | TOR 2 | 4 | NJIE | TOR 1 | 4 | BOGA | JUV 10 | | | |
| 5 | GATTI | JUV 2 | 5 | CAMBIASO | JUV 1 | 5 | OBRADOR | TOR 10 | | | |

| Cross | | | Passaggi riusciti | | | Passaggi chiave | | | Dribbling | | |
|-------|-----------|-------|-------------------|-----------|--------|-----------------|----------|-------|-----------|-----------|-------|
| 1 | PEDERSEN | TOR 8 | 1 | LOCATELLI | JUV 67 | 1 | VLAHOVIĆ | JUV 2 | 1 | NJIE | TOR 3 |
| 2 | NKOUNKOU | TOR 5 | 2 | KALULU | JUV 47 | 2 | PEDERSEN | TOR 2 | 2 | ILKHAN | TOR 2 |
| 3 | OBRADOR | TOR 5 | 3 | CAMBIASO | JUV 39 | 3 | VLAŠIĆ | TOR 2 | 3 | ZHEGROVA | JUV 1 |
| 4 | CONCEIÇÃO | JUV 4 | 4 | GATTI | JUV 33 | 4 | OBRADOR | TOR 2 | 4 | CONCEIÇÃO | JUV 1 |
| 5 | KALULU | JUV 4 | 5 | KELLY | JUV 33 | 5 | CAMBIASO | JUV 1 | 5 | BOGA | JUV 1 |



TORINO

2-2

JUVENTUS



INDICATORI DI SQUADRA

| | | | | | | | | |
|-------------------------------|--|---------------------------------|--|---|--|--|---------------------------------|--|
| PERICOLOSITÀ AZIONI MANOVRATE | | PERICOLOSITÀ AZIONI TRANSIZIONE | | PERICOLOSITÀ Questo indicatore calcola la pericolosità di ogni istante di gioco considerando la posizione dei giocatori della propria squadra, degli avversari e della palla. | PERICOLOSITÀ AZIONI MANOVRATE | | PERICOLOSITÀ AZIONI TRANSIZIONE | |
| 52.01% | | 42.83% | | | 54.25% | | 61.12% | |
| 30.2km/h | | 8.89km/h | | VELOCITÀ DEL PALLONE 33.91km/h | VELOCITÀ DI CONDUZIONE PALLA 11.23km/h | | | |
| 45% | | 55% | | CONDUZIONE VS PASSAGGI 59% | 41% | | | |

RECORDMEN

INDICE DI VERTICALITÀ

Numero di giocatori avversari superati da un passaggio verticale. Calcolato solo se il passaggio è andato a buon fine.

Dà idea di quanto un giocatore tenda a superare le linee di pressione avversarie.

| | | | | | | | |
|---|----|------------------------|------|---|----|------------------|------|
| 1 | 1 | ALBERTO PALEARI | 5.07 | 1 | 11 | EDON ZHEGROVA | 5.5 |
| 2 | 25 | NIELS PATRICK NKOUNKOU | 3.91 | 2 | 13 | JÉRÉMIE BOGA | 3.57 |
| 3 | 44 | ARDIAN ISMAJLI | 3.89 | 3 | 2 | EMIL HOLM | 3.33 |
| 4 | 23 | SAÚL COCO | 3.25 | 4 | 5 | MANUEL LOCATELLI | 3.32 |
| 5 | 77 | ENZO EBOSSE | 3.06 | 5 | 27 | ANDREA CAMBIASO | 3.25 |

INDICE RISCHIO PASSAGGIO

Calcolato per ogni passaggio, solo se il passaggio è andato a buon fine.

Misura la propensione del giocatore a rischiare la giocata.

| | | | | | | | |
|---|----|-------------------------|--------|---|----|------------------|--------|
| 1 | 66 | GVIDAS GINEITIS | 72% | 1 | 30 | JONATHAN DAVID | 100% |
| 2 | 1 | ALBERTO PALEARI | 56.74% | 2 | 11 | EDON ZHEGROVA | 52.5% |
| 3 | 4 | MATTEO PRATI | 46.7% | 3 | 8 | TEUN KOOPMEINERS | 43.2% |
| 4 | 33 | RAFAEL OBRADOR BURGUERA | 35% | 4 | 22 | WESTON MCKENNIE | 29.71% |
| 5 | 25 | NIELS PATRICK NKOUNKOU | 31.18% | 5 | 5 | MANUEL LOCATELLI | 26.65% |

PRESSIONE RICEVUTA

Misura quanto il portatore di palla è pressato dalla squadra avversaria. Dipende dalla velocità, dalla direzione di corsa e dalla distanza del giocatore avversario rispetto all'avversario che si trova a minore distanza.

| | | | | | | | |
|---|----|------------------|--------|---|----|-----------------|--------|
| 1 | 18 | GIOVANNI SIMEONE | 67.95% | 1 | 30 | JONATHAN DAVID | 69.13% |
| 2 | 91 | DUVÁN ZAPATA | 65.17% | 2 | 9 | DUSAN VLAHOVIĆ | 67.24% |
| 3 | 10 | NIKOLA VLAŠIĆ | 63.41% | 3 | 10 | KENAN YILDIZ | 56.21% |
| 4 | 19 | CHÉ ADAMS | 62.83% | 4 | 21 | FABIO MIRETTI | 55.38% |
| 5 | 66 | GVIDAS GINEITIS | 57.86% | 5 | 19 | KHÉPHREN THURAM | 52.92% |

DISPONIBILITÀ AL PASSAGGIO

Quanto un giocatore si smarca dagli avversari per ricevere il passaggio dal compagno. Valore percentuale tra 0 e 100.

Viene calcolato per tutti i compagni di squadra del giocatore in possesso di palla.

| | | | | | | | |
|---|----|-------------------------|--------|---|----|-----------------|--------|
| 1 | 44 | ARDIAN ISMAJLI | 82.02% | 1 | 27 | ANDREA CAMBIASO | 80.49% |
| 2 | 33 | RAFAEL OBRADOR BURGUERA | 81.55% | 2 | 15 | PIERRE KALULU | 78.96% |
| 3 | 23 | SAÚL COCO | 81.25% | 3 | 6 | LLOYD KELLY | 76.76% |
| 4 | 25 | NIELS PATRICK NKOUNKOU | 77.43% | 4 | 21 | FABIO MIRETTI | 72.28% |
| 5 | 77 | ENZO EBOSSE | 76.74% | 5 | 4 | FEDERICO GATTI | 70.97% |



TORINO

2-2

JUVENTUS



RANKING GIOCATORI (Performance Chilometriche-Velocistiche)

| Jog - Run - Sprint (km) | | | |
|-------------------------|---------------------------------|-----------|-------|
| 1 | NIKOLA VLAŠIĆ | totale km | |
| | | 12.095 | |
| | 8.821 | 2.951 | 0.262 |
| 2 | ENZO JACQUES RODOLPHE EBOSSE | totale km | |
| | | 10.656 | |
| | 8.355 | 1.953 | 0.272 |
| 3 | GIOVANNI PABLO SIMEONE BALDINI | totale km | |
| | | 10.596 | |
| | 7.982 | 2.258 | 0.253 |
| 4 | SAUL BASILIO COCO BASSEY OUBINA | totale km | |
| | | 10.433 | |
| | 7.977 | 2.146 | 0.212 |
| 5 | ARDIAN ISMAJLI | totale km | |
| | | 9.574 | |
| | 7.808 | 1.541 | 0.128 |

| Jog - Run - Sprint (km) | | | |
|-------------------------|---------------------------------------|-----------|-------|
| 1 | WESTON JAMES EARL MCKENNIE | totale km | |
| | | 11.893 | |
| | 8.554 | 3.065 | 0.179 |
| 2 | MANUEL LOCATELLI | totale km | |
| | | 11.588 | |
| | 9.033 | 2.329 | 0.138 |
| 3 | PIERRE KAZAYE ROMMEL KALULU KYATENGWA | totale km | |
| | | 11.504 | |
| | 8.484 | 2.639 | 0.316 |
| 4 | FEDERICO GATTI | totale km | |
| | | 10.695 | |
| | 8.406 | 2.074 | 0.146 |
| 5 | LLOYD CASIUS KELLY | totale km | |
| | | 10.358 | |
| | 8.371 | 1.776 | 0.107 |

| Velocità media in Run (km/h) | | | |
|------------------------------|----------|-----|--------|
| 1 | NKOUNKOU | TOR | 19.826 |
| 2 | PEDERSEN | TOR | 19.639 |
| 3 | ZAPATA | TOR | 19.583 |
| 4 | VLAŠIĆ | TOR | 19.554 |
| 5 | NJIE | TOR | 19.548 |

| Velocità media in Run (km/h) | | | |
|------------------------------|-----------|-----|--------|
| 1 | MIRETTI | JUV | 19.682 |
| 2 | VLAVHOVIĆ | JUV | 19.637 |
| 3 | CAMBIASO | JUV | 19.597 |
| 4 | BOGA | JUV | 19.556 |
| 5 | KALULU | JUV | 19.526 |

| Velocità in Sprint (km/h) | | | |
|---------------------------|----------|-----|--------|
| 1 | NKOUNKOU | TOR | 28.544 |
| 2 | NJIE | TOR | 28.494 |
| 3 | COCO | TOR | 28.279 |
| 4 | CASADEI | TOR | 28.218 |
| 5 | PEDERSEN | TOR | 28.034 |

| Velocità in Sprint (km/h) | | | |
|---------------------------|-----------|-----|--------|
| 1 | HOLM | JUV | 28.391 |
| 2 | K. THURAM | JUV | 27.895 |
| 3 | BOGA | JUV | 27.794 |
| 4 | KELLY | JUV | 27.785 |
| 5 | CAMBIASO | JUV | 27.715 |

PERFORMANCE DI SQUADRA (Chilometriche-Velocistiche)

| | |
|----------------------------------|---------|
| Distanza percorsa (km) | 118.178 |
| Jog - Run - Sprint (km 118.178) | |
| 90.579 | 24.396 |
| 2.297 | |

| | |
|----------------------------------|---------|
| Distanza percorsa (km) | 119.936 |
| Jog - Run - Sprint (km 119.936) | |
| 90.945 | 25.723 |
| 2.276 | |

I dati fisici sono relativi alla rilevazione live e potranno differire da quelli certificati consegnati successivamente agli staff tecnici

| | | | | | | | |
|---------------|---|------|-------------|---------|------------|---------------------|--------------------------|
| Jog: | 0-7 km/h | Run: | 7.1-15 km/h | Sprint: | 15.1+ km/h | Jog + Run + Sprint: | Distanza Totale Percorsa |
| TOP Sprinter: | Picco di velocità istantaneo, top 5 giocatori per squadra | | | | | | |



Giornata 38
SERIE A ENILIVE 2025-2026

MATCH REPORT



Torino 24/05/2026 OLIMPICO - GRANDE TORINO 20:45



TORINO

2-2

JUVENTUS



POSIZIONI MEDIE

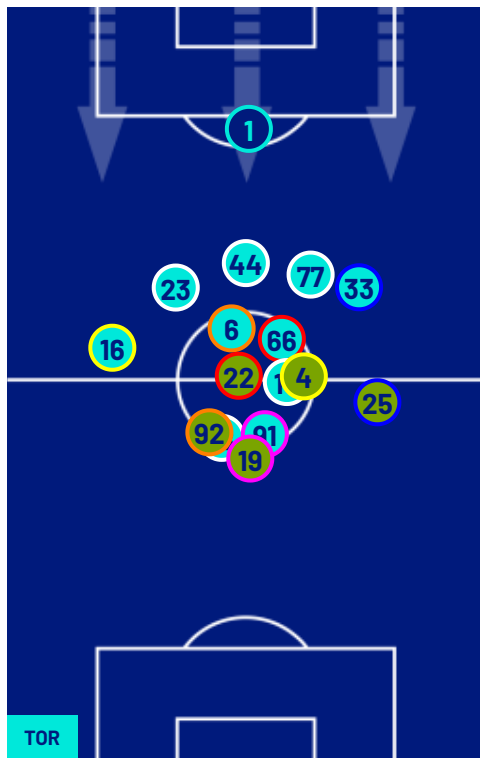

- Legenda:
- 1ª Sostituzione
 - Giocatore Entrato
 - Giocatore Uscito
 -
 - 2ª Sostituzione
 - Giocatore Entrato
 - Giocatore Uscito
 -
 - 3ª Sostituzione
 - Giocatore Entrato
 - Giocatore Uscito
 -
 - 4ª Sostituzione
 - Giocatore Entrato
 - Giocatore Uscito
 -
 - 5ª Sostituzione
 - Giocatore Entrato
 - Giocatore Uscito
 -
 -
 - Giocatore Entrato in sostituzione di
 -
 -
 - Giocatore Entrato in sostituzione di
 -
 -
 - Giocatore Entrato in sostituzione di
 -
 -
 - Giocatore Entrato in sostituzione di
 -
 -



TORINO

2-2

JUVENTUS



BARICENTRO 1° TEMPO

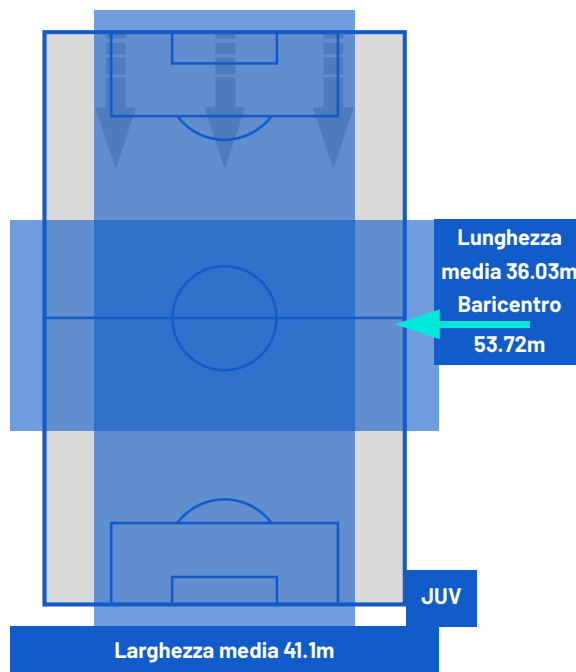
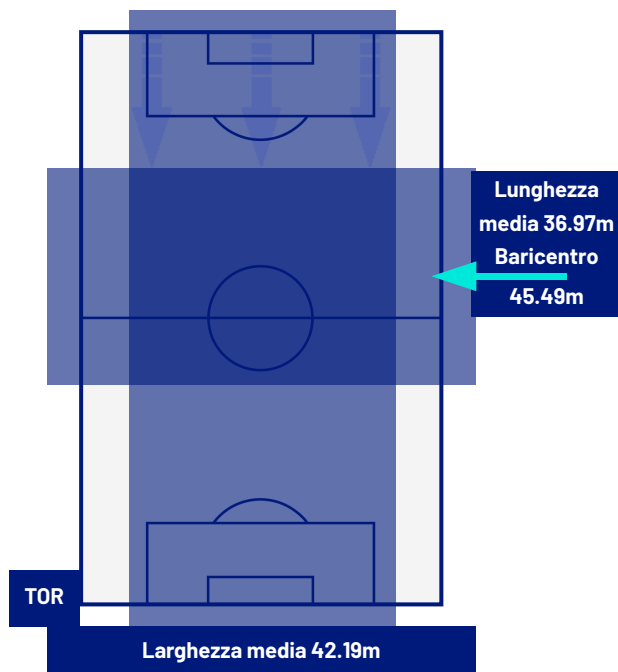

BARICENTRO 2° TEMPO

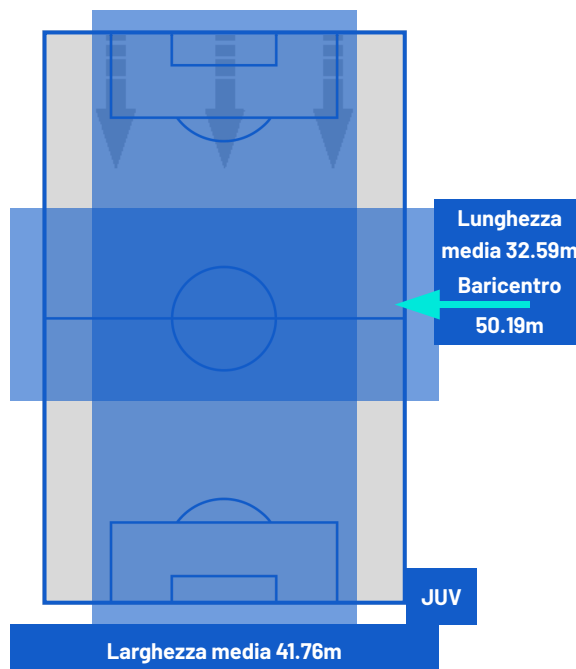
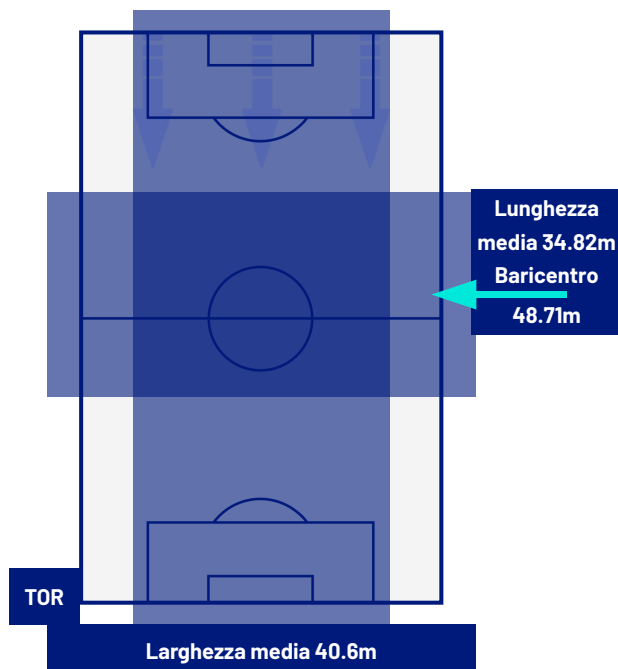



Giornata 38
SERIE A ENILIVE 2025-2026

MATCH REPORT



Torino 24/05/2026 OLIMPICO - GRANDE TORINO 20:45



TORINO

2-2

JUVENTUS



ZONE DI TIRO

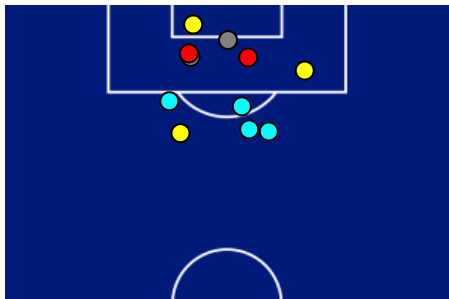

| | | |
|---|-------------|---|
| 2 | Gol | 2 |
| 5 | In porta | 4 |
| 2 | Fuori Porta | 7 |
| 4 | Respinto | 6 |

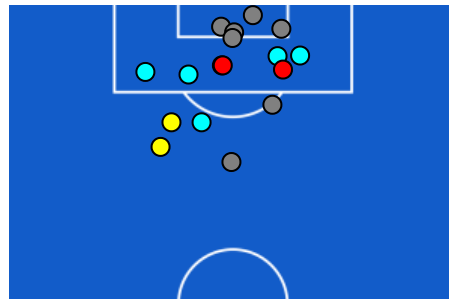

| | | |
|----|------------------|----|
| 6 | Cross completati | 5 |
| 24 | Cross totali | 23 |
| 25 | Accuratezza (%) | 22 |

CROSS IN GIOCO

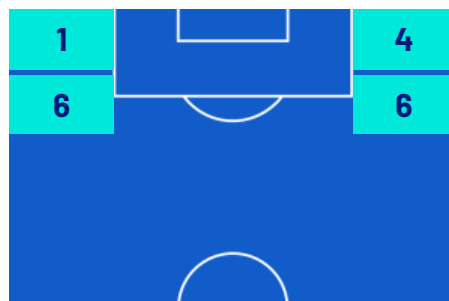
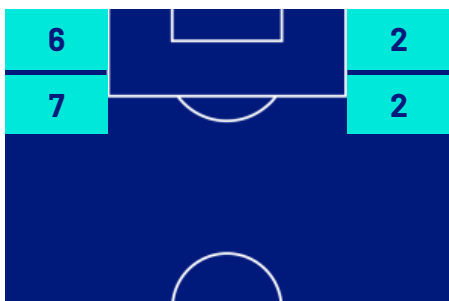

| | | |
|-----|------------------------|-----|
| 584 | Palloni giocati totali | 692 |
| 235 | DIFESA | 196 |
| 208 | CENTROCAMPO | 322 |
| 141 | ATTACCO | 174 |



Giornata 38
SERIE A ENILIVE 2025-2026

MATCH REPORT



Torino 24/05/2026 OLIMPICO - GRANDE TORINO 20:45



TORINO

2-2

JUVENTUS



GIOCATORI CHIAVE

| | |
|--|----------------|
|  CESARE CASADEI | 22 |
| Ruolo: | Centrocampista |
| Data Nascita: | 10/01/2003 |
| Nazionalità: | ITA |

| | |
|---|------------|
|  DUSAN VLAHOVIĆ | 9 |
| Ruolo: | Attaccante |
| Data Nascita: | 28/01/2000 |
| Nazionalità: | SRB |

| | | |
|--------------------------------------|-----------------|--------------|
| Jog 76% - Run 22% - Sprint 2% | Km 6.172 | |
| 4.647 | 1.343 | 0.146 |

| | | |
|--------------------------------------|-----------------|--------------|
| Jog 82% - Run 15% - Sprint 3% | Km 6.758 | |
| 5.530 | 1.007 | 0.170 |

| Statistiche | |
|-------------------------------|-------|
| Minuti giocati | 51 |
| Gol | 1 |
| Occasioni da gol | 0 |
| Tiri | 2 |
| Tiri in porta | 2 (1) |
| Assist | 0 |
| Palle giocate | 24 |
| Passaggi riusciti | 14 |
| Passaggi riusciti/tentati (%) | 87 |
| Passaggi chiave | 1 |
| Recuperi | 2 |
| Falli subiti | 1 |

| Statistiche | |
|-------------------------------|-------|
| Minuti giocati | 66 |
| Gol | 2 |
| Occasioni da gol | 1 |
| Tiri | 5 |
| Tiri in porta | 2 (2) |
| Assist | 0 |
| Palle giocate | 20 |
| Passaggi riusciti | 9 |
| Passaggi riusciti/tentati (%) | 75 |
| Passaggi chiave | 2 |
| Recuperi | 0 |
| Falli subiti | 1 |

I dati statistici sopra riportati sono da intendersi definitivi decorse 24 ore dalla fine della partita.

Le sanzioni disciplinari sono officiose, come risultate dal rilevamento in tempo reale durante la gara e saranno ufficializzate al momento dell'omologazione da parte degli organi competenti.

Nel caso di gol di dubbia attribuzione, la Lega Serie A ufficializzerà il marcatore il giorno successivo ad ogni turno di campionato.

I fornitori ufficiali dei dati sono Kama, Hawk-Eye, Math and Sport.