

# MATCH REPORT



Giornata 30  
SERIE A ENILIVE 2025-2026



**MILAN**



**TORINO**

Milano 21/03/2026  
GIUSEPPE MEAZZA 18:00



Giornata 30  
SERIE A ENILIVE 2025-2026

# MATCH REPORT



Milano 21/03/2026 GIUSEPPE MEAZZA 18:00



MILAN

3-2

TORINO



## FORMAZIONI

### MILAN

16	MAIGNAN (P)	
23	TOMORI	
5	DE WINTER	
31	PAVLOVIĆ	
56	SAELEMAEKERS	
19	Y. FOFANA	
14	MODRIĆ	
12	RABIOT	
33	BARTESAGHI	
9	FÜLLKRUG	
11	PULISIC	

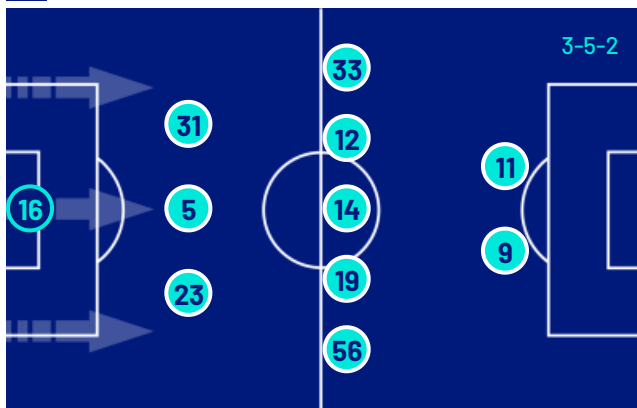

### A disposizione

1	P. TERRACCIANO (P)	
37	PITTARELLA (P)	
2	ESTUPIÑÁN	
4	RICCI	
7	GIMÉNEZ	
18	NKUNKU	
24	ATHEKAME	
27	ODOGU	
30	JASHARI	

### TORINO

(P) PALEARI	1
COCO	23
ISMAJLI	44
EBOSSE	77
PEDERSEN	16
VLAŠIĆ	10
PRATI	4
GINEITIS	66
OBRADOR	33
SIMEONE	18
ZAPATA	91



### A disposizione

(P) ISRAEL	81
(P) SIVIERO	99
İLKHAN	6
ILIĆ	8
MARIPÁN	13
ANJORIN	14
KULENOVIĆ	17
ADAMS	19
LAZARO	20
CASADEI	22
NKOUNKOU	25
BIRAGHI	34
MARIANUCCI	35
TAMEZE	61

Allenatore: **MASSIMILIANO ALLEGRI**

Allenatore: **ROBERTO D'AVERSA**

Arbitro: **FRANCESCO FOURNEAU**  
Assistente arbitrale: **MARCELLO ROSSI**  
Assistente arbitrale: **DAVIDE MORO**

Quarto ufficiale: **DANIELE DOVERI**  
V.A.R.: **LUIGI NASCA**  
A.V.A.R.: **FABIO MARESCA**



Giornata 30  
SERIE A ENILIVE 2025-2026

# MATCH REPORT



Milano 21/03/2026 GIUSEPPE MEAZZA 18:00



MILAN

3-2

TORINO



## CRONOLOGIA

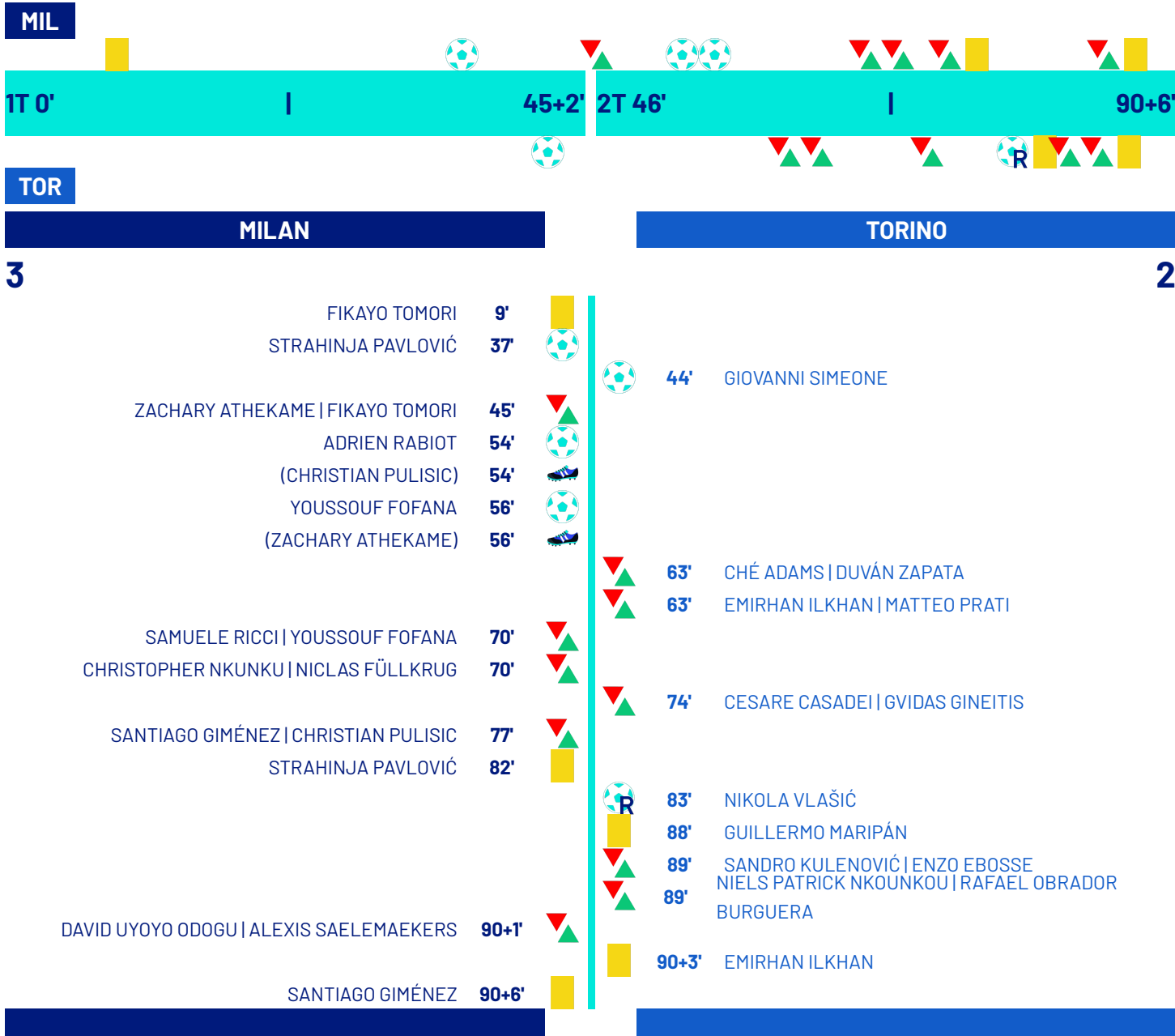

Legenda:

- Gol
- Autogol
- Rigore
- Assist
- Ammonizioni
- Sostituzione
- Espulsione
- Doppia ammonizione



Giornata 30  
SERIE A ENILIVE 2025-2026

# MATCH REPORT



Milano 21/03/2026 GIUSEPPE MEAZZA 18:00



MILAN

3-2

TORINO



## TEMPO DI GIOCO



Tempo di gioco  
effettivo:  
58%



1° Tempo - 2° Tempo  
29'02" - 27'13"

## POSSESSO PALLA

MILAN

TORINO

### POSSESSO PALLA PER QUARTI

1T	0'-15'	2T	46'-60'
48.82%	51.18%	77.14%	22.86%
16'-30'	61'-75'	31'-46'	76'-96'
57.92%	42.08%	71.79%	28.21%
61.8%	38.2%	44.88%	55.12%

## STATISTICHE SQUADRE

	MIL	TOR
Tiri	15	18
Tiri in porta	6	7
Tiri in porta da area	9	12
Pali		1
Traverse		
Tiri fuori	3	8
Tiri respinti	7	4
Occasioni da gol	1	3
Passaggi chiave	11	14
Assist	2	
Falli fatti	9	10
Corner	4	6
Fuorigioco	1	2
Cross completati/totali	3/20	7/29
Dribbling	8	6
Passaggi riusciti	524	295
Passaggi riusciti/tentati (%)	89	87
Passaggi riusciti in ultimo terzo	141	92
Palloni giocati in avanti riusciti	271	147
Passaggi lunghi	31	29
Parate	5	3
Recuperi	39	38



MILAN

3-2

TORINO



## STATISTICHE GIOCATORE

MILAN	MIN	GS	AUT	PA	AS	RE	LU	AMM	DAM	ESP										
16 MAIGNAN	97'	2		5			6													
	MIN	G	AUT	T	TP	PT	OG	FS	PG	AS	PC	P	P(%)	PA	R	AMM	DAM	ESP		
23 TOMORI	47'								36			29	93	14	1	1				
5 DE WINTER	97'								81			65	97	15	4					
31 PAVLOVIĆ	97'	1		2	1			1	84			61	95	17	10	1				
56 SAELEMAEKERS	92'			2	1			2	58		2	41	87	32	3					
19 Y. FOFANA	71'	1		1	1				41		3	27	84	22	1					
14 MODRIĆ	97'							1	94			81	92	44	3					
12 RABIOT	97'	1		2	2		1	1	80			52	89	29	8					
33 BARTESAGHI	97'			3					77		2	53	86	30	4					
9 FÜLLKRUG	71'			2	1				24			14	77	11						
11 PULISIC	78'			1				1	42	1	1	29	82	26						
4 RICCI	27'			1				1	13		1	9	90	5						
7 GIMÉNEZ	19'								5			4	100	3		1				
18 NKUNKU	27'								10			9	100	8						
24 ATHEKAME	51'			1				2	39	1	2	24	85	15	1					
27 ODOGU	5'								1											

TORINO	MIN	GS	AUT	PA	AS	RE	LU	AMM	DAM	ESP										
1 PALEARI	97'	3		3			5													
	MIN	G	AUT	T	TP	PT	OG	FS	PG	AS	PC	P	P(%)	PA	R	AMM	DAM	ESP		
23 COCO	97'							1	44		1	26	78	9	2					
44 ISMAJLI	97'			1	1			1	55			31	100	4	4					
77 EBOSSE	90'							2	57			41	87	19	1					
16 PEDERSEN	97'								35		4	16	76	13	2					
10 VLAŠIĆ	97'	1		5	2	1	2		74		1	43	87	28	7					
4 PRATI	64'			2				1	41			28	93	13	6					
66 GINEITIS	75'			2	1			1	26		1	14	87	9	3					
33 OBRADOR	90'								70		4	34	87	23	6					
18 SIMEONE	97'	1		5	2		1	1	30		1	14	87	8	3					
91 ZAPATA	64'			1	1			1	23		2	16	88	11	2					
6 İLKHAN	33'			2				1	17			9	100	5	1	1				
17 KULENOVIĆ	8'								1				100							
19 ADAMS	33'								6			3	75	3	1					
22 CASADEI	23'								6			2	66	1						
25 NKOUNKOU	8'								3			1	100	1						

### Legenda

AMM	Ammonizioni
AUT	Autogol
PG	Palle giocate
DAM	Doppia ammonizione
ESP	Espulsioni Dirette
G	Gol
GS	Gol subiti
MIN	Minuti giocati
AS	Assist
FS	Falli subiti
T	Tiri
TP	Tiri in porta
OG	Occasioni da gol
PT	Pali\Traverse
PA	Parate
RE	Respinte
LU	Palle lunghe
P(%)	Passaggi riusciti/tentati (%)
PC	Passaggi chiave
PA	Palloni giocati in avanti riusciti
P	Passaggi riusciti
R	Recuperi

## RANKING GIOCATORI

Tiri		Tiri in porta		Passaggi riusciti in ultimo terzo		Occasioni da gol	
1	SIMEONE TOR 5	1	RABIOT MIL 2	1	MODRIĆ MIL 21	1	VLAŠIĆ TOR 2
2	VLAŠIĆ TOR 5	2	SIMEONE TOR 2	2	BARTESAGHI MIL 20	2	RABIOT MIL 1
3	BARTESAGHI MIL 3	3	VLAŠIĆ TOR 2	3	VLAŠIĆ TOR 20	3	SIMEONE TOR 1
4	RABIOT MIL 2	4	SAELEMAEKERS MIL 1	4	OBRADOR TOR 17		
5	SAELEMAEKERS MIL 2	5	ISMAJLI TOR 1	5	PULISIC MIL 16		

Cross		Passaggi riusciti		Passaggi chiave		Dribbling	
1	OBRADOR TOR 12	1	MODRIĆ MIL 81	1	PEDERSEN TOR 4	1	SAELEMAEKERS MIL 2
2	PEDERSEN TOR 7	2	DE WINTER MIL 65	2	OBRADOR TOR 4	2	PULISIC MIL 2
3	RABIOT MIL 6	3	PAVLOVIĆ MIL 61	3	Y. FOFANA MIL 3	3	OBRADOR TOR 2
4	BARTESAGHI MIL 4	4	BARTESAGHI MIL 53	4	SAELEMAEKERS MIL 2	4	ISMAJLI TOR 1
5	PULISIC MIL 3	5	RABIOT MIL 52	5	BARTESAGHI MIL 2	5	ZAPATA TOR 1



MILAN

3-2

TORINO



## INDICATORI DI SQUADRA

PERICOLOSITÀ AZIONI MANOVRATE		PERICOLOSITÀ AZIONI TRANSIZIONE		<b>PERICOLOSITÀ</b> Questo indicatore calcola la pericolosità di ogni istante di gioco considerando la posizione dei giocatori della propria squadra, degli avversari e della palla.	PERICOLOSITÀ AZIONI MANOVRATE		PERICOLOSITÀ AZIONI TRANSIZIONE	
58.16%		44.87%			57.29%		39.92%	
VELOCITÀ DEL PALLONE		VELOCITÀ DI CONDUZIONE PALLA		VELOCITÀ DEL PALLONE		VELOCITÀ DI CONDUZIONE PALLA		
28.76km/h		10.3km/h		28.26km/h		8.78km/h		
CONDUZIONE VS PASSAGGI		CONDUZIONE VS PASSAGGI		CONDUZIONE VS PASSAGGI		CONDUZIONE VS PASSAGGI		
41%		59%		59%		41%		

## RECORDMEN

### INDICE DI VERTICALITÀ

Numero di giocatori avversari superati da un passaggio verticale. Calcolato solo se il passaggio è andato a buon fine.

Dà idea di quanto un giocatore tenda a superare le linee di pressione avversarie.

1	9	NICLAS FÜLLKRUG	3.86	1	6	EMIRHAN ILKHAN	3.5
2	16	MIKE MAIGNAN	3	2	23	SAÚL COCO	2.5
3	12	ADRIEN RABIOT	3	3	10	NIKOLA VLAŠIĆ	2.5
4	31	STRAHINJA PAVLOVIĆ	3	4	16	MARCUS PEDERSEN	2.5
5	33	DAVIDE BARTESAGHI	2.9	5	33	RAFAEL OBRADOR BURGUERA	2.2

### INDICE RISCHIO PASSAGGIO

Calcolato per ogni passaggio, solo se il passaggio è andato a buon fine.

Misura la propensione del giocatore a rischiare la giocata.

1	33	DAVIDE BARTESAGHI	26.5%	1	6	EMIRHAN ILKHAN	76%
2	16	MIKE MAIGNAN	23.86%	2	4	MATTEO PRATI	27.29%
3	12	ADRIEN RABIOT	20.69%	3	16	MARCUS PEDERSEN	27.25%
4	14	LUKA MODRIĆ	14.54%	4	10	NIKOLA VLAŠIĆ	19%
5	31	STRAHINJA PAVLOVIĆ	13.67%	5	91	DUVÁN ZAPATA	16%

### PRESSIONE RICEVUTA

Misura quanto il portatore di palla è pressato dalla squadra avversaria. Dipende dalla velocità, dalla direzione di corsa e dalla distanza del giocatore avversario rispetto all'avversario che si trova a minore distanza.

1	7	SANTIAGO GIMÉNEZ	78.08%	1	17	SANDRO KULENOVIĆ	73.53%
2	9	NICLAS FÜLLKRUG	70.52%	2	22	CESARE CASADEI	69.51%
3	18	CHRISTOPHER NKUNKU	63.52%	3	18	GIOVANNI SIMEONE	62.05%
4	4	SAMUELE RICCI	62.14%	4	91	DUVÁN ZAPATA	58.37%
5	12	ADRIEN RABIOT	60.04%	5	19	CHÉ ADAMS	58.29%

### DISPONIBILITÀ AL PASSAGGIO

Quanto un giocatore si smarca dagli avversari per ricevere il passaggio dal compagno. Valore percentuale tra 0 e 100.

Viene calcolato per tutti i compagni di squadra del giocatore in possesso di palla.

1	5	KONI DE WINTER	83.17%	1	25	NIELS PATRICK NKOUNKOU	88.3%
2	23	FIKAYO TOMORI	82.39%	2	33	RAFAEL OBRADOR BURGUERA	87.17%
3	33	DAVIDE BARTESAGHI	82.31%	3	77	ENZO EBOSSE	84.72%
4	31	STRAHINJA PAVLOVIĆ	82.1%	4	16	MARCUS PEDERSEN	83.33%
5	24	ZACHARY ATHEKAME	81.37%	5	44	ARDIAN ISMAJLI	80.29%



MILAN

3-2

TORINO



## RANKING GIOCATORI (Performance Chilometriche-Velocistiche)

Jog - Run - Sprint (km)			
1	DAVIDE BARTESAGHI	totale km	
		10.639	
		7.515	2.692
		0.333	
2	LUKA MODRIĆ	totale km	
		10.228	
		8.013	2.130
		0.025	
3	STRAHINJA PAVLOVIĆ	totale km	
		10.146	
		8.166	1.695
		0.209	
4	ALEXIS JESSE SAELEMAEKERS	totale km	
		10.063	
		7.359	2.410
		0.229	
5	ADRIEN RABIOT	totale km	
		10.038	
		7.643	2.104
		0.229	

Jog - Run - Sprint (km)			
1	NIKOLA VLAŠIĆ	totale km	
		11.660	
		8.673	2.613
		0.317	
2	MARCUS HOLMGREN PEDERSEN	totale km	
		11.222	
		8.073	2.701
		0.397	
3	GIOVANNI PABLO SIMEONE BALDINI	totale km	
		10.302	
		8.175	1.825
		0.224	
4	GVIDAS GINEITIS	totale km	
		9.998	
		7.165	2.683
		0.114	
5	ENZO EBOSSE	totale km	
		9.966	
		7.877	1.895
		0.134	

Velocità media in Run (km/h)			
1	GIMÉNEZ	MIL	19.839
2	NKUNKU	MIL	19.773
3	RICCI	MIL	19.675
4	ATHEKAME	MIL	19.655
5	SAELEMAEKERS	MIL	19.618

Velocità media in Run (km/h)			
1	NKOUNKOU	TOR	20.114
2	PEDERSEN	TOR	19.636
3	VLAŠIĆ	TOR	19.588
4	KULENOVIĆ	TOR	19.518
5	ISMAJLI	TOR	19.512

Velocità in Sprint (km/h)			
1	FÜLLKRUG	MIL	28.120
2	BARTESAGHI	MIL	27.550
3	GIMÉNEZ	MIL	27.527
4	PAVLOVIĆ	MIL	27.489
5	PULISIC	MIL	27.480

Velocità in Sprint (km/h)			
1	CASADEI	TOR	28.103
2	ZAPATA	TOR	28.094
3	ADAMS	TOR	28.028
4	PEDERSEN	TOR	27.853
5	COCO	TOR	27.474

## PERFORMANCE DI SQUADRA (Chilometriche-Velocistiche)

Distanza percorsa (km) 109.922

Distanza percorsa (km) 113.805

Jog - Run - Sprint (km 109.922 )		
84.639	22.327	2.053

Jog - Run - Sprint (km 113.805 )		
88.134	23.039	1.780

I dati fisici sono relativi alla rilevazione live e potranno differire da quelli certificati consegnati successivamente agli staff tecnici

Jog:	0-7 km/h	Run:	7.1-15 km/h	Sprint:	15.1+ km/h	Jog + Run + Sprint:	Distanza Totale Percorsa
------	----------	------	-------------	---------	------------	---------------------	--------------------------

TOP Sprinter: Picco di velocità istantaneo, top 5 giocatori per squadra



Giornata 30  
SERIE A ENILIVE 2025-2026

# MATCH REPORT



Milano 21/03/2026 GIUSEPPE MEAZZA 18:00



MILAN

3-2

TORINO



## POSIZIONI MEDIE

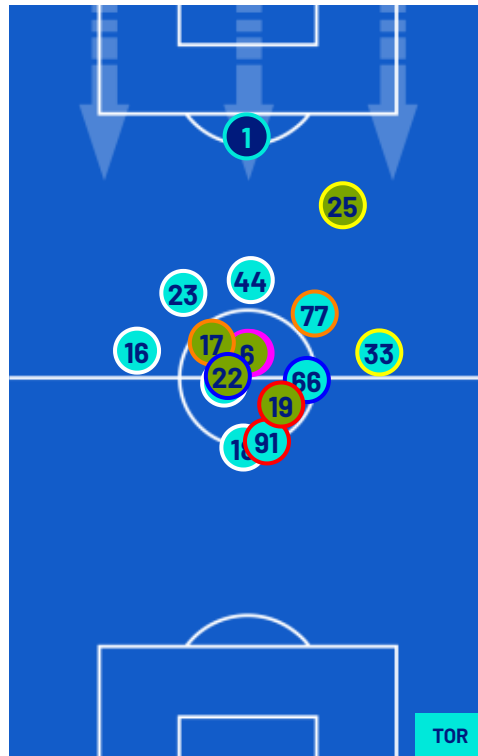
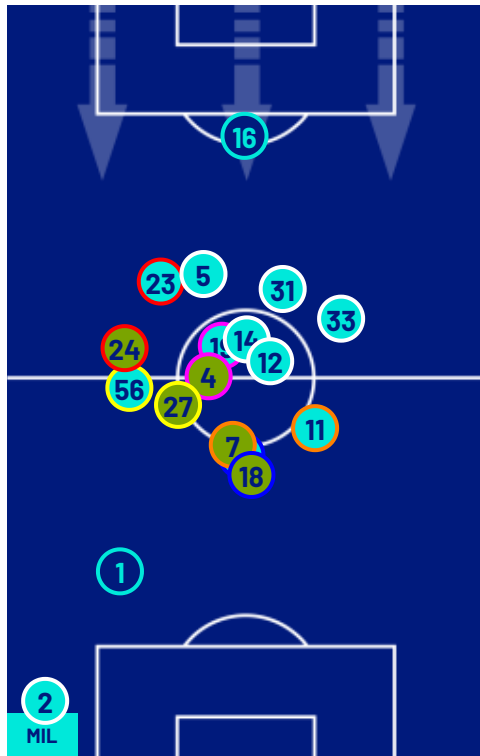

- Legenda:
- 1ª Sostituzione
  - Giocatore Entrato
  - Giocatore Uscito
  - 
  - 2ª Sostituzione
  - Giocatore Entrato
  - Giocatore Uscito
  - 
  - 3ª Sostituzione
  - Giocatore Entrato
  - Giocatore Uscito
  - 
  - 4ª Sostituzione
  - Giocatore Entrato
  - Giocatore Uscito
  - 
  - 5ª Sostituzione
  - Giocatore Entrato
  - Giocatore Uscito
  - 
  - 
  - Giocatore Entrato in sostituzione di
  - 
  - 
  - Giocatore Entrato in sostituzione di
  - 
  - 
  - Giocatore Entrato in sostituzione di
  - 
  - 
  - Giocatore Entrato in sostituzione di
  - 
  -



MILAN

3-2

TORINO



## BARICENTRO 1° TEMPO

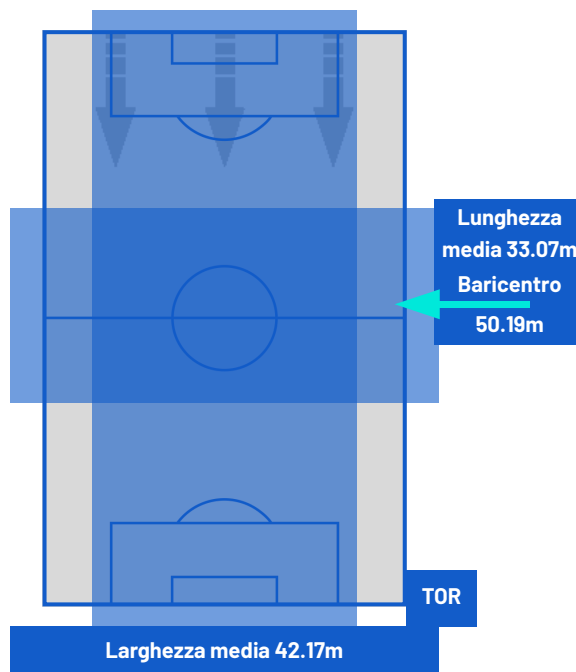
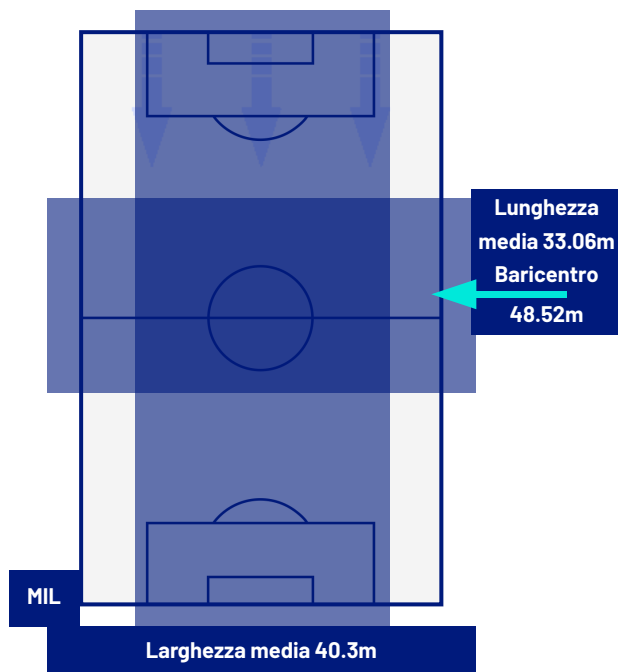

## BARICENTRO 2° TEMPO

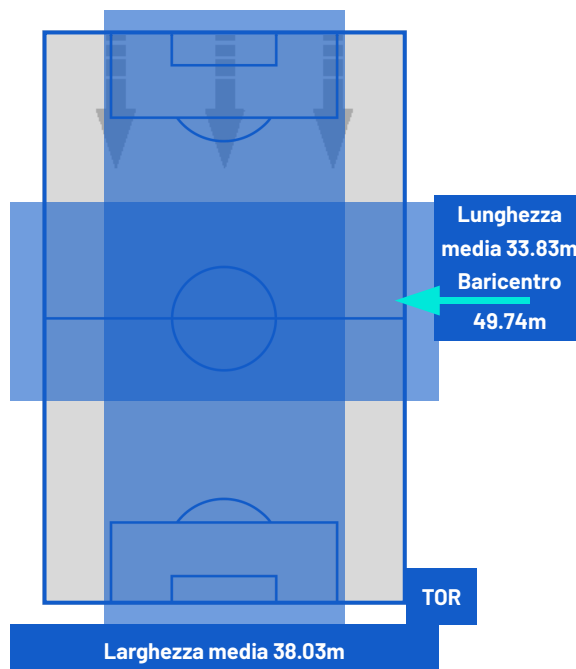
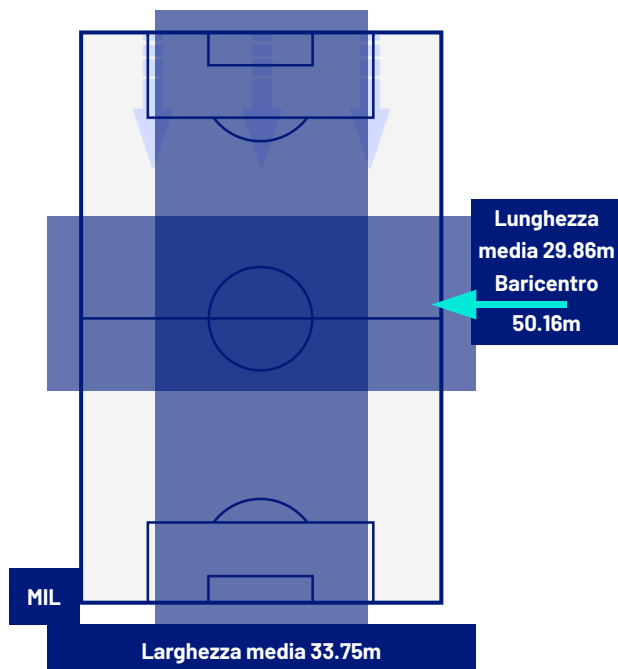



Giornata 30  
SERIE A ENILIVE 2025-2026

# MATCH REPORT



Milano 21/03/2026 GIUSEPPE MEAZZA 18:00



MILAN

3-2

TORINO



## ZONE DI TIRO

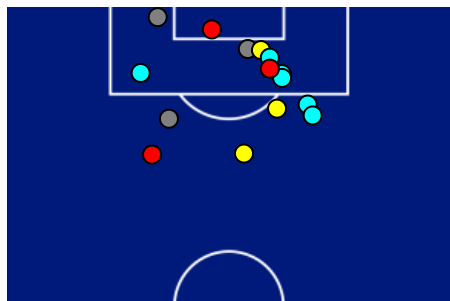

3	Gol	2
6	In porta	7
3	Fuori Porta	8
7	Respinto	4

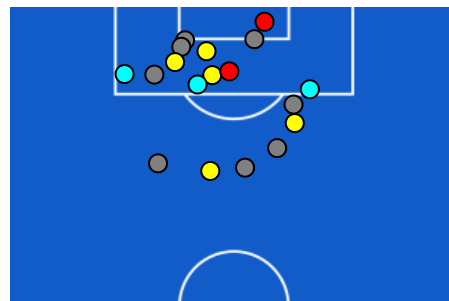

## CROSS IN GIOCO

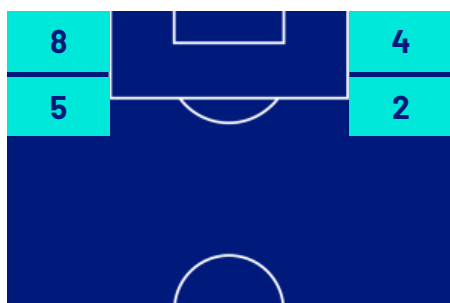

3	Cross completati	7
20	Cross totali	29
15	Accuratezza (%)	24



804	Palloni giocati totali	577
230	DIFESA	182
343	CENTROCAMPO	209
231	ATTACCO	186



Giornata 30  
SERIE A ENILIVE 2025-2026

# MATCH REPORT



Milano 21/03/2026 GIUSEPPE MEAZZA 18:00



MILAN

3-2

TORINO



## GIOCATORI CHIAVE

	<b>YOUSOUF FOFANA</b>	19
Ruolo:	Centrocampista	
Data Nascita:	10/01/1999	
Nazionalità:	FRA	

	<b>NIKOLA VLAŠIĆ</b>	10
Ruolo:	Centrocampista	
Data Nascita:	04/10/1997	
Nazionalità:	HRV	

Jog 75% - Run 23% - Sprint 2%		Km 7.019
5.192	1.618	0.156

Jog 75% - Run 22% - Sprint 3%		Km 11.660
8.673	2.613	0.317

Statistiche	
Minuti giocati	71
Gol	1
Occasioni da gol	0
Tiri	1
Tiri in porta	1(1)
Assist	0
Palle giocate	41
Passaggi riusciti	27
Passaggi riusciti/tentati (%)	84
Passaggi chiave	3
Recuperi	1
Falli subiti	0

Statistiche	
Minuti giocati	97
Gol	1
Occasioni da gol	2
Tiri	5
Tiri in porta	2(1)
Assist	0
Palle giocate	74
Passaggi riusciti	43
Passaggi riusciti/tentati (%)	87
Passaggi chiave	1
Recuperi	7
Falli subiti	0

I dati statistici sopra riportati sono da intendersi definitivi decorse 24 ore dalla fine della partita.

Le sanzioni disciplinari sono officiose, come risultate dal rilevamento in tempo reale durante la gara e saranno ufficializzate al momento dell'omologazione da parte degli organi competenti.

Nel caso di gol di dubbia attribuzione, la Lega Serie A ufficializzerà il marcatore il giorno successivo ad ogni turno di campionato.

I fornitori ufficiali dei dati sono Kama, Hawk-Eye, Math and Sport.