

MATCH REPORT



Giornata 19
SERIE A ENILIVE 2025-2026



LAZIO



FIorentINA

Roma 07/01/2026
OLIMPICO 20:45



Giornata 19
SERIE A ENILIVE 2025-2026



Roma 07/01/2026 OLIMPICO 20:45

MATCH REPORT



LAZIO

2-2

FIORENTINA



FORMAZIONI

LAZIO

94	PROVEDEL (P)	
29	LAZZARI	
34	GILA	
13	ROMAGNOLI	
3	LU. PELLEGRINI	
8	GUENDOUZI	
32	CATALDI	
26	BAŠIĆ	
18	ISAKSEN	
22	CANCELLIERI	
10	ZACCAGNI	



A disposizione

35	MANDAS (P)	
55	FURLANETTO (P)	
5	VECINO	
6	ROVELLA	
9	PEDRO	
17	NUNO TAVARES	
21	BELAHYANE	
23	HYSAJ	
25	PROVSTGAARD	
63	SERRA	

Allenatore: MAURIZIO SARRI

Arbitro: SIMONE SOZZA
Assistente arbitrale: ALESSANDRO LO CICERO
Assistente arbitrale: VITTORIO DI GIOIA

FIORENTINA

	(P) DE GEA	43
	DODÔ	2
	PONGRAČIĆ	5
	COMUZZO	15
	GOSENS	21
	PARISI	65
	FAGIOLI	44
	MANDRAGORA	8
	NDOUR	27
	PICCOLI	91
	GUDMUNDSSON	10



A disposizione

	(P) LEZZERINI	1
	(P) CHRISTENSEN	53
	RANIERI	6
	SOHM	7
	NICOLUSSI C.	14
	PABLO MARÍ	18
	SOLOMON	19
	KEAN	20
	KOŠPO	23
	FORTINI	29
	KOUADIO	60
	KOUAMÉ	99

Allenatore: PAOLO VANOLI

Quarto ufficiale: VALERIO CREZZINI
V.A.R.: IVANO PEZZUTO
A.V.A.R.: ALESSANDRO PRONTERA



Giornata 19
SERIE A ENILIVE 2025-2026



Roma 07/01/2026 OLIMPICO 20:45

MATCH REPORT



LAZIO

2-2

FIORENTINA



CRONOLOGIA

LAZ

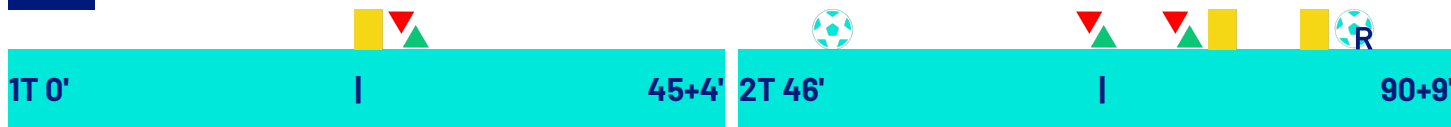

FIO

LAZIO

FIORENTINA

2

2

MATTEO CANCELLIERI 26'
MATÍAS VECINO | TOMA BASIC 30'
DANILO CATALDI 52'
(MATÍAS VECINO) 52'

PEDRO | GUSTAV ISAKSEN 72'
ELSEID HYSAJ | MANUEL LAZZARI 80'
MATTIA ZACCAGNI 83'

LUCA PELLEGRINI 90'

PEDRO 90+5'

20' MARIN PONGRAČIĆ
21' ROBIN GOSENS

55' FABIANO PARISI
56' ROBIN GOSENS
56' (NICOLÒ FAGIOLI)
60' MOISE KEAN | ROBERTO PICCOLI
68' MANOR SOLOMON | CHER NDOUR
68' LUCA RANIERI | ROBIN GOSENS
71' NICOLÒ FAGIOLI

89' ALBERT GUÐMUNDSSON

90+2' PABLO MARÍ | ALBERT GUÐMUNDSSON
90+2' HANS NICOLUSSI CAVIGLIA | FABIANO PARISI

90+7' HANS NICOLUSSI CAVIGLIA

Legenda:

- Gol
- Assist
- Ammonizioni
- Espulsione
- Doppia ammonizione
- Sostituzione
- Rigore



Giornata 19
SERIE A ENILIVE 2025-2026

MATCH REPORT



Roma 07/01/2026 OLIMPICO 20:45



LAZIO

2-2

FIORENTINA



TEMPO DI GIOCO



Tempo di gioco
effettivo:
55%



1° Tempo - 2° Tempo
28'27" - 27'26"

POSSESSO PALLA

LAZIO

FIORENTINA

POSSESSO PALLA PER QUARTI

1T	0'-15'	2T	46'-60'
50.49%	49.51%	66.29%	33.71%
16'-30'	61'-75'		
59.59%	89.41%	56.98%	43.02%
31'-48'	76'-101'		
50.62%	49.38%	45.77%	54.23%

STATISTICHE SQUADRE

	LAZ	FIO
Tiri	16	9
Tiri in porta	8	5
Tiri in porta da area	12	7
Pali		
Traverse		
Tiri fuori	2	1
Tiri respinti	7	3
Occasioni da gol		1
Passaggi chiave	10	6
Assist	1	1
Falli fatti	11	15
Corner	9	2
Fuorigioco		1
Cross completati/totali	8/29	4/11
Dribbling	8	5
Passaggi riusciti	392	434
Passaggi riusciti/tentati (%)	86	88
Passaggi riusciti in ultimo terzo	93	71
Palloni giocati in avanti riusciti	188	141
Passaggi lunghi	37	45
Parate	3	5
Recuperi	46	44



LAZIO

2-2

FIORENTINA



STATISTICHE GIOCATORE

LAZIO		MIN	GS	AUT	PA	AS	RE	LU	AMM	DAM	ESP								
94	PROVEDEL	102'	2		3		1	12											
		MIN	G	AUT	T	TP	PL	OG	FS	PG	AS	PC	P	P(%)	PA	R	AMM	DAM	ESP
29	LAZZARI	83'							1			1	40	90	22	6			
34	GILA	102'			3	2			1			1	59	93	13	9			
13	ROMAGNOLI	102'			2	1							61	91	15	5			
3	LU. PELLEGRINI	102'							1			1	39	81	16	6	1		
8	GUENDOUZI	102'										1	34	87	23	3			
32	CATALDI	102'	1		2	1						1	36	85	27	3			
26	BAŠIĆ	30'			1	1							9	90	8	1			
18	ISAKSEN	75'			2	1			3				20	76	14	3			
22	CANCELLIERI	102'			2				5			1	14	87	10	2	1		
10	ZACCAGNI	102'			1				3			2	25	75	22	5	1		
5	VECINO	73'									1	1	17	80	14	1			
9	PEDRO	28'	1		3	2			1			1	3	100	1				
23	HYSAJ	20'											5	100	2	1			

FIORENTINA		MIN	GS	AUT	PA	AS	RE	LU	AMM	DAM	ESP								
43	DE GEA	102'	2		6		1	11											
		MIN	G	AUT	T	TP	PL	OG	FS	PG	AS	PC	P	P(%)	PA	R	AMM	DAM	ESP
2	DODÔ	102'											32	78	15	7			
5	PONGRAČIĆ	102'			1				1				74	97	12	4	1		
15	COMUZZO	102'											70	94	6	7			
21	GOSENS	71'	1		1	1			1			1	26	81	16	2	1		
65	PARISI	95'			1	1			4				21	87	12	3	1		
44	FAGIOLI	102'									1	4	72	93	23	6	1		
8	MANDRAGORA	102'			1				1			1	36	92	20	2			
27	NDOUR	71'											26	89	10	1			
91	PICCOLI	63'											2	50	1	2			
10	GUÐMUNDSSON	95'	1		3	3		1	3				24	88	15	2			
6	RANIERI	31'							1				11	78	4	3			
14	NICOLUSSI C.	8'											2	66	1	1	1		
18	PABLO MARÍ	8'											1	100	1				
19	SOLOMON	31'											7	87	5				
20	KEAN	39'			2								2	50		2			

Legenda

AMM	Ammonizioni
AUT	Autogol
PG	Palle giocate
DAM	Doppia ammonizione
ESP	Espulsioni Dirette
G	Gol
GS	Gol subiti
MIN	Minuti giocati
AS	Assist
FS	Falli subiti
T	Tiri
TP	Tiri in porta
OG	Occasioni da gol
PL	Pali
PA	Parate
RE	Respinte
LU	Palle lunghe
P(%)	Passaggi riusciti/tentati (%)
PC	Passaggi chiave
PA	Palloni giocati in avanti riusciti
P	Passaggi riusciti
R	Recuperi

RANKING GIOCATORI

Tiri			Tiri in porta			Passaggi riusciti in ultimo terzo			Occasioni da gol		
1	GUÐMUNDSSON	FIO	3	1	GUÐMUNDSSON	FIO	3	1	ZACCAGNI	LAZ	14
2	GILA	LAZ	3	2	GILA	LAZ	2	2	LAZZARI	LAZ	13
3	PEDRO	LAZ	3	3	PEDRO	LAZ	2	3	FAGIOLI	FIO	12
4	ROMAGNOLI	LAZ	2	4	ROMAGNOLI	LAZ	1	4	MANDRAGORA	FIO	12
5	CATALDI	LAZ	2	5	CATALDI	LAZ	1	5	GUÐMUNDSSON	FIO	11

Cross			Passaggi riusciti			Passaggi chiave			Dribbling		
1	LU. PELLEGRINI	LAZ	10	1	PONGRAČIĆ	FIO	74	1	FAGIOLI	FIO	4
2	CATALDI	LAZ	8	2	FAGIOLI	FIO	72	2	ZACCAGNI	LAZ	2
3	GUENDOUZI	LAZ	5	3	COMUZZO	FIO	70	3	CATALDI	LAZ	1
4	RANIERI	FIO	3	4	ROMAGNOLI	LAZ	61	4	LU. PELLEGRINI	LAZ	1
5	LAZZARI	LAZ	3	5	GILA	LAZ	59	5	GILA	LAZ	1

1	ZACCAGNI	LAZ	3
2	ISAKSEN	LAZ	2
3	PONGRAČIĆ	FIO	2
4	CANCELLIERI	LAZ	2
5	GUÐMUNDSSON	FIO	1



Giornata 19
SERIE A ENILIVE 2025-2026



Roma 07/01/2026 OLIMPICO 20:45

MATCH REPORT



LAZIO

2-2

FIORENTINA



INDICATORI DI SQUADRA

	58.88%	PERICOLOSITÀ	44.69%	
PERICOLOSITÀ AZIONI MANOVRATE		Questo indicatore calcola la pericolosità di ogni istante di gioco considerando la posizione dei giocatori della propria squadra, degli avversari e della palla.	PERICOLOSITÀ AZIONI MANOVRATE	PERICOLOSITÀ AZIONI TRANSIZIONE
60.69%	30%		42.69%	53.33%
	33.55km/h		30.53km/h	
	8.68km/h		9.47km/h	
45%	55%	CONDUZIONE VS PASSAGGI	55%	45%

RECORDMEN

INDICE DI VERTICALITÀ

Numero di giocatori avversari superati da un passaggio verticale. Calcolato solo se il passaggio è andato a buon fine.

Dà idea di quanto un giocatore tenda a superare le linee di pressione avversarie.

1	3	LUCA PELLEGRINI	3.7	1	10	ALBERT GUDMUNDSSON	3.33
2	10	MATTIA ZACCAGNI	3.67	2	27	CHER NDOUR	3.14
3	18	GUSTAV ISAKSEN	3.15	3	20	MOISE KEAN	3
4	22	MATTEO CANCELLIERI	2.5	4	19	MANOR SOLOMON	2.75
5	13	ALESSIO ROMAGNOLI	2.43	5	15	PIETRO COMUZZO	2.43

INDICE RISCHIO PASSAGGIO

Calcolato per ogni passaggio, solo se il passaggio è andato a buon fine.

Misura la propensione del giocatore a rischiare la giocata.

1	5	MATÍAS VECINO	54%	1	10	ALBERT GUDMUNDSSON	26.88%
2	22	MATTEO CANCELLIERI	40.33%	2	8	ROLANDO MANDRAGORA	16.38%
3	3	LUCA PELLEGRINI	39.5%	3	2	DODÔ	15.89%
4	10	MATTIA ZACCAGNI	28.88%	4	15	PIETRO COMUZZO	14.68%
5	18	GUSTAV ISAKSEN	27.15%	5	5	MARIN PONGRAČIĆ	14.5%

PRESSIONE RICEVUTA

Misura quanto il portatore di palla è pressato dalla squadra avversaria. Dipende dalla velocità, dalla direzione di corsa e dalla distanza del giocatore avversario rispetto all'avversario che si trova a minore distanza.

1	22	MATTEO CANCELLIERI	78.94%	1	91	ROBERTO PICCOLI	73.99%
2	8	MATTÉO GUENDOUZI	66.92%	2	27	CHER NDOUR	67.85%
3	26	TOMA BASIC	64.27%	3	8	ROLANDO MANDRAGORA	65.31%
4	32	DANILO CATALDI	61.45%	4	44	NICOLÒ FAGIOLI	62.55%
5	10	MATTIA ZACCAGNI	60.82%	5	10	ALBERT GUDMUNDSSON	52.76%

DISPONIBILITÀ AL PASSAGGIO

Quanto un giocatore si smarca dagli avversari per ricevere il passaggio dal compagno. Valore percentuale tra 0 e 100.

Viene calcolato per tutti i compagni di squadra del giocatore in possesso di palla.

1	34	M. GILA	82.03%	1	15	PIETRO COMUZZO	87.05%
2	3	LUCA PELLEGRINI	81.5%	2	65	FABIANO PARISI	81.19%
3	13	ALESSIO ROMAGNOLI	80.4%	3	2	DODÔ	76.09%
4	29	MANUEL LAZZARI	75.52%	4	5	MARIN PONGRAČIĆ	76.03%
5	18	GUSTAV ISAKSEN	68.01%	5	21	ROBIN GOSENS	71.43%

SERIE A ENILIVE 2025-2026

Stampato il: 08/01/2026 alle 16:23:30



Giornata 19
SERIE A ENILIVE 2025-2026



Roma 07/01/2026 OLIMPICO 20:45

MATCH REPORT



LAZIO

2-2

FIORENTINA



RANKING GIOCATORI (Performance Chilometriche-Velocistiche)

Jog - Run - Sprint (km)			
1	DANILO CATALDI	totale km	12.921
	9.139	3.610	0.085
2	MATTEO ELIAS KENZO GUENDOUZI OLIE	totale km	12.065
	9.003	2.827	0.173
3	MATTEO CANCELLIERI	totale km	11.607
	8.558	2.727	0.247
4	ALESSIO ROMAGNOLI	totale km	11.233
	9.336	1.780	0.032
5	MARIO GILA FUENTES	totale km	10.451
	8.317	1.837	0.186

Velocità media in Run (km/h)			
1	HYSAJ	LAZ	19.663
2	CANCELLIERI	LAZ	19.581
3	ISAKSEN	LAZ	19.578
4	CATALDI	LAZ	19.575
5	ZACCAGNI	LAZ	19.572

Velocità in Sprint (km/h)			
1	BAŠIĆ	LAZ	28.255
2	ISAKSEN	LAZ	28.086
3	LAZZARI	LAZ	27.968
4	ZACCAGNI	LAZ	27.724
5	GILA	LAZ	27.643

Jog - Run - Sprint (km)			
1	NICOLÒ FAGIOLI	totale km	11.858
	9.193	2.507	0.065
2	ROLANDO MANDRAGORA	totale km	11.322
	8.720	2.469	0.048
3	FABIANO PARISI	totale km	10.946
	7.855	2.801	0.181
4	DOMILSON CORDEIRO DOS SANTO	totale km	10.880
	8.162	2.236	0.394
5	PIETRO COMUZZO	totale km	10.839
	8.582	2.034	0.127

Velocità media in Run (km/h)			
1	KEAN	FIO	20.285
2	NICOLUSSI C.	FIO	19.674
3	SOLOMON	FIO	19.667
4	GUÐMUNDSSON	FIO	19.621
5	COMUZZO	FIO	19.612

Velocità in Sprint (km/h)			
1	KEAN	FIO	29.059
2	PICCOLI	FIO	27.871
3	PONGRAČIĆ	FIO	27.770
4	SOLOMON	FIO	27.758
5	GOSENS	FIO	27.666

PERFORMANCE DI SQUADRA (Chilometriche-Velocistiche)

Distanza percorsa (km)	119.145
------------------------	---------

Jog - Run - Sprint (km 119.145)			
90.802	25.249	2.076	

Distanza percorsa (km)	117.184
------------------------	---------

Jog - Run - Sprint (km 117.184)			
90.529	23.521	2.024	

I dati fisici sono relativi alla rilevazione live e potranno differire da quelli certificati consegnati successivamente agli staff tecnici

Jog:	0-7 km/h	Run:	7.1-15 km/h	Sprint:	15.1+ km/h	Jog + Run + Sprint:	Distanza Totale Percorsa
------	----------	------	-------------	---------	------------	---------------------	--------------------------

TOP Sprinter: Picco di velocità istantaneo, top 5 giocatori per squadra



Giornata 19
SERIE A ENILIVE 2025-2026



Roma 07/01/2026 OLIMPICO 20:45

MATCH REPORT



LAZIO

2-2

FIorentina



POSIZIONI MEDIE

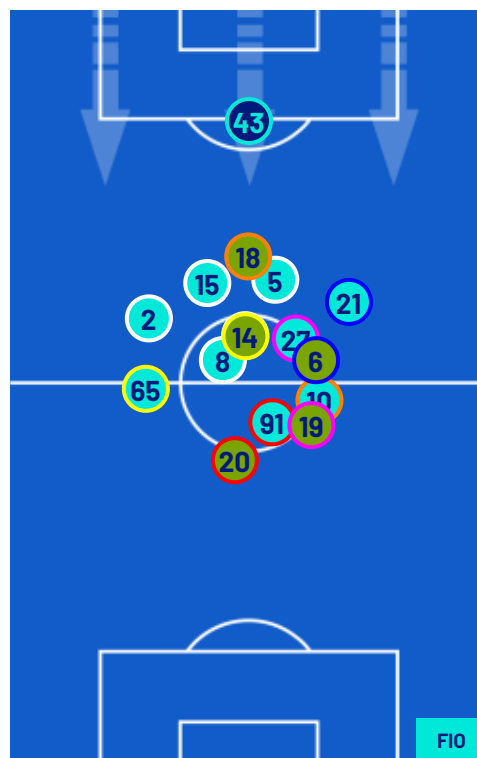
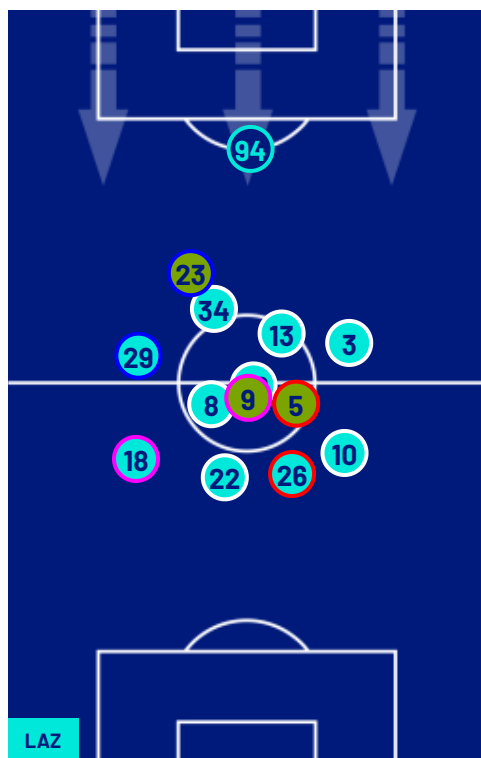

Legenda: 1ª Sostituzione

2ª Sostituzione

3ª Sostituzione

4ª Sostituzione

5ª Sostituzione

● Giocatore Entrato

● Giocatore Entrato

● Giocatore Entrato

● Giocatore Entrato

● Giocatore Entrato

● Giocatore Uscito

● Giocatore Uscito

● Giocatore Uscito

● Giocatore Uscito

● Giocatore Uscito

■ Giocatore Entrato in sostituzione di

■ Giocatore Entrato in sostituzione di

■ Giocatore Entrato in sostituzione di

■ Giocatore Entrato in sostituzione di

●

●

●

●



Giornata 19
SERIE A ENILIVE 2025-2026



Roma 07/01/2026 OLIMPICO 20:45

MATCH REPORT



LAZIO

2-2

FIORENTINA



ZONE DI TIRO

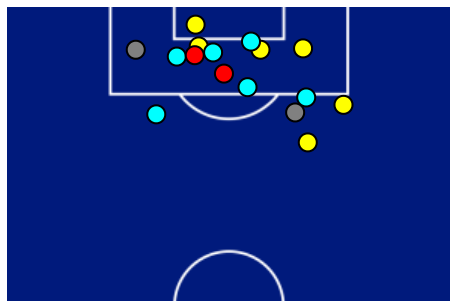

2	Gol	2
8	In porta	5
2	Fuori Porta	1
7	Respinto	3

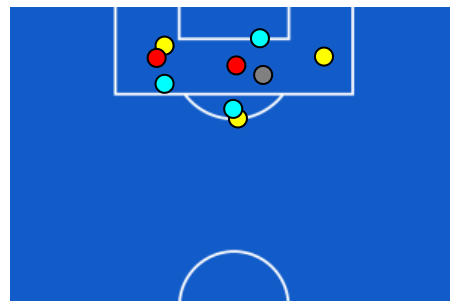

CROSS IN GIOCO

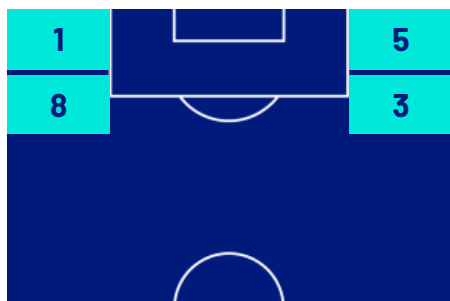

8	Cross completati	4
29	Cross totali	11
28	Accuratezza (%)	36

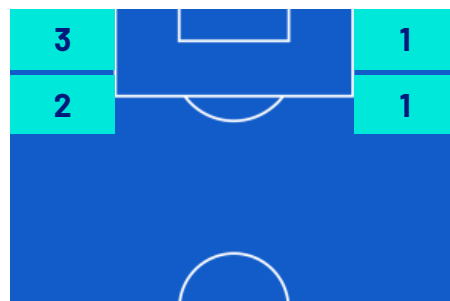

684	Palloni giocati totali	720
242	DIFESA	292
255	CENTROCAMPO	277
187	ATTACCO	151



Giornata 19
SERIE A ENILIVE 2025-2026

MATCH REPORT



Roma 07/01/2026 OLIMPICO 20:45



LAZIO

2-2

FIORENTINA



GIOCATORI CHIAVE

	PEDRO RODRÍGUEZ LEDESMA	9
Ruolo:	Attaccante	
Data Nascita:	28/07/1987	
Nazionalità:	ESP	

Jog 37% - Run 51% - Sprint 12%		Km 2.772
1.984	0.701	0.056

Statistiche	
Minuti giocati	28
Gol	1
Occasioni da gol	0
Tiri	3
Tiri in porta	2 (1)
Assist	0
Palle giocate	0
Passaggi riusciti	3
Passaggi riusciti/tentati (%)	100
Passaggi chiave	1
Recuperi	0
Falli subiti	1

	ALBERT GUDMUNDSSON	10
Ruolo:	Attaccante	
Data Nascita:	15/06/1997	
Nazionalità:	ISL	

Jog 39% - Run 49% - Sprint 12%		Km 9.995
7.585	2.119	0.226

Statistiche	
Minuti giocati	95
Gol	1
Occasioni da gol	1
Tiri	3
Tiri in porta	3 (1)
Assist	0
Palle giocate	0
Passaggi riusciti	24
Passaggi riusciti/tentati (%)	88
Passaggi chiave	0
Recuperi	2
Falli subiti	3

I dati statistici sopra riportati sono da intendersi definitivi decorse 24 ore dalla fine della partita.

Le sanzioni disciplinari sono officiose, come risultate dal rilevamento in tempo reale durante la gara e saranno ufficializzate al momento dell'omologazione da parte degli organi competenti.

Nel caso di gol di dubbia attribuzione, la Lega Serie A ufficializzerà il marcatore il giorno successivo ad ogni turno di campionato.

I fornitori ufficiali dei dati sono Kama, Hawk-Eye, Math and Sport.