

MATCH REPORT



Giornata 32
SERIE A ENILIVE 2025-2026



GENOA



SASSUOLO

Genova 12/04/2026
LUIGI FERRARIS 12:30



Giornata 32
SERIE A ENILIVE 2025-2026

MATCH REPORT



Genova 12/04/2026 LUIGI FERRARIS 12:30



GENOA

2-1

SASSUOLO



FORMAZIONI

GENOA

16	BIJLOW (P)	
27	MARCANDALLI	
5	ØSTIGÅRD	
22	VÁSQUEZ	
20	SABELLI	
32	FRENDRUP	
17	MALINOVSKYI	
77	ELLERTSSON	
8	BALDANZI	
9	VITINHA	
29	COLOMBO	

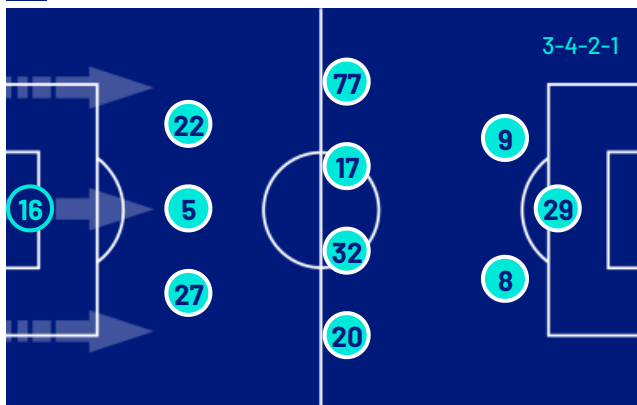

A disposizione

1	LEALI (P)	
39	SOMMARIVA (P)	
3	MARTÍN	
4	AMORIM	
10	MESSIAS	
13	ZÄTTERSTRÖM	
18	EKUBAN	
21	EKHATOR	
34	OTOA	
40	KLISYS	
73	MASINI	
80	GROSSI	
99	O. LATIF	

Allenatore: **DANIELE DE ROSSI**

Arbitro: **ANTONIO RAPUANO**
Assistente arbitrale: **VITTORIO DI GIOIA**
Assistente arbitrale: **DAVIDE MORO**

SASSUOLO

	(P) MURIĆ	49
	WALUKIEWICZ	6
	IDZES	21
	MUHAREMOVIĆ	80
	DOIG	3
	I. KONÉ	90
	MATIĆ	18
	THORSTVEDT	42
	BERARDI	10
	PINAMONTI	99
	LAURIENTÉ	45



A disposizione

	(P) SATALINO	12
	(P) TURATI	13
	(P) ZACCHI	16
	VOLPATO	7
	NZOLA	8
	FADERA	20
	L. MORO	24
	W. COULIBALY	25
	FRANGELLA	33
	LIPANI	35
	IANNONI	44
	PEDRO FELIPE	66

Allenatore: **FABIO GROSSO**

Quarto ufficiale: **DAVIDE DI MARCO**
V.A.R.: **FRANCESCO MERAVIDGLIA**
A.V.A.R.: **MARCO GUIDA**



Giornata 32
SERIE A ENILIVE 2025-2026

MATCH REPORT



Genova 12/04/2026 LUIGI FERRARIS 12:30



GENOA

2-1

SASSUOLO



CRONOLOGIA

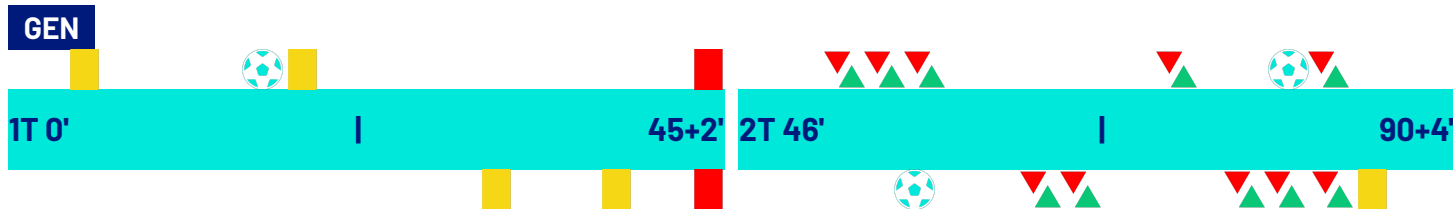

GENOA	SASSUOLO
-------	----------

2 **1**

RUSLAN MALINOVSKYI	5'	Ammonizioni			
RUSLAN MALINOVSKYI	18'	Gol			
(TOMMASO BALDANZI)	18'	Assist			
MORTEN FRENDRUP	20'	Ammonizioni			
				32'	JOSH DOIG
				40'	SEBASTIAN WALUKIEWICZ
MIKAEL ELLERTSSON	45+1'	Espulsione		45+1'	DOMENICO BERARDI
CALEB EKUBAN LORENZO COLOMBO	55'	Sostituzione		57'	ISMAËL KONÉ
PATRIZIO MASINI RUSLAN MALINOVSKYI	55'	Sostituzione		67'	CRISTIAN VOLPATO NEMANJA MATIĆ
AARÓN MARTÍN TOMMASO BALDANZI	55'	Sostituzione		67'	WOYO COULIBALY SEBASTIAN WALUKIEWICZ
JUNIOR MESSIAS VITINHA	75'	Sostituzione		81'	EDOARDO IANNONI ANDREA PINAMONTI
				81'	LUCA LIPANI JOSH DOIG
CALEB EKUBAN	84'	Gol		87'	LUCA MORO ISMAËL KONÉ
(JUNIOR MESSIAS)	84'	Assist			
SEBASTIAN OTOA STEFANO SABELLI	87'	Sostituzione		90+1'	TARIK MUHAREMOVIĆ

Legenda:

- Gol
- Assist
- Rigore
- Ammonizioni
- Espulsione
- Sostituzione
- Doppia ammonizione



Giornata 32
SERIE A ENILIVE 2025-2026

MATCH REPORT



Genova 12/04/2026 LUIGI FERRARIS 12:30



GENOA

2-1

SASSUOLO



TEMPO DI GIOCO



Tempo di gioco
effettivo:
58%



1° Tempo - 2° Tempo
26'59" - 28'2"

POSSESSO PALLA

GENOA

SASSUOLO

POSSESSO PALLA PER QUARTI

1T	0'-15'	2T	46'-60'
50.27%	49.73%	50.94%	49.06%
16'-30'	61'-75'	31'-46'	76'-95'
63.31%	36.69%	39.22%	60.78%
61.18%	38.82%	39.24%	60.76%

STATISTICHE SQUADRE

	GEN	SAS
Tiri	14	15
Tiri in porta	7	6
Tiri in porta da area	8	10
Pali		
Traverse		
Tiri fuori	5	7
Tiri respinti	3	2
Occasioni da gol	1	1
Passaggi chiave	10	10
Assist	2	
Falli fatti	9	14
Corner	5	3
Fuorigioco	1	1
Cross completati/totali	2/14	5/14
Dribbling	2	6
Passaggi riusciti	400	378
Passaggi riusciti/tentati (%)	87	86
Passaggi riusciti in ultimo terzo	77	56
Palloni giocati in avanti riusciti	156	130
Passaggi lunghi	37	29
Parate	5	5
Recuperi	38	40



GENOA

2-1

SASSUOLO



STATISTICHE GIOCATORE

GENOA	MIN	GS	AUT	PA	AS	RE	LU	AMM	DAM	ESP										
16 BIJLOW	96'	1		5			10													
	MIN	G	AUT	T	TP	PT	OG	FS	PG	AS	PC	P	P(%)	PA	R	AMM	DAM	ESP		
27 MARCANDALLI	96'							52				40	95	11	7					
5 ØSTIGÅRD	96'							81				68	91	10	8					
22 VÁSQUEZ	96'						1	66				51	87	9	1					
20 SABELLI	88'			1				3	60		3	36	81	23	2					
32 FRENDRUP	96'							58				42	91	23	6	1				
17 MALINOVSKYI	56'	1		3	2			47		2	33	84	16	3	1					
77 ELLERTSSON	46'							22				15	93	8	2			1		
8 BALDANZI	56'			3	1			34	1	3	26	92	18	2						
9 VITINHA	76'			3	1		1	3	24		1	13	86	9	1					
29 COLOMBO	56'			2	1			3	14			5	62	4						
3 MARTÍN	40'							23				12	80	9	2					
10 MESSIAS	20'							9	1	1	7	77	6	1						
18 EKUBAN	40'	1		2	2			2	7			3	75	2						
34 OTOA	8'							1	2			1	100	1						
73 MASINI	40'							25				14	82	7	2					

SASSUOLO	MIN	GS	AUT	PA	AS	RE	LU	AMM	DAM	ESP										
49 MURIĆ	96'	2		5		1	15													
	MIN	G	AUT	T	TP	PT	OG	FS	PG	AS	PC	P	P(%)	PA	R	AMM	DAM	ESP		
6 WALUKIEWICZ	68'							26				19	95	7	4	1				
21 IDZES	96'						1	59		1	46	95	12	4						
80 MUHAREMOVIĆ	96'			1	1		1	59				42	85	9	4	1				
3 DOIG	82'			1			1	52		3	37	92	10	4	1					
90 I. KONÉ	88'	1		2	1		4	49		2	41	100	16	4						
18 MATIĆ	68'							38				33	89	11						
42 THORSTVEDT	96'			1	1		1	63				40	78	15	7					
10 BERARDI	46'			3	3			25		1	8	66	5	2				1		
99 PINAMONTI	82'			2				20				12	85	3						
45 LAURIENTÉ	96'			5			1	58		2	35	83	21	1						
7 VOLPATO	28'						1	25				13	72	10	2					
24 L. MORO	8'							1												
25 W. COULIBALY	28'							20				15	93	3	4					
35 LIPANI	14'							10		1	7	77	6	1						
44 IANNONI	14'							9				5	62	2						

Legenda

- AMM Ammonizioni
- AUT Autogol
- PG Palle giocate
- DAM Doppia ammonizione
- ESP Espulsioni Dirette
- G Gol
- GS Gol subiti
- MIN Minuti giocati
- AS Assist
- FS Falli subiti
- T Tiri
- TP Tiri in porta
- OG Occasioni da gol
- PT Pali\Traverse
- PA Parate
- RE Respinte
- LU Palle lunghe
- P(%) Passaggi riusciti/tentati (%)
- PC Passaggi chiave
- PA Palloni giocati in avanti riusciti
- P Passaggi riusciti
- R Recuperi

RANKING GIOCATORI

Tiri		Tiri in porta		Passaggi riusciti in ultimo terzo		Occasioni da gol	
1	LAURIENTÉ SAS 5	1	BERARDI SAS 3	1	SABELLI GEN 15	1	THORSTVEDT SAS 1
2	BERARDI SAS 3	2	EKUBAN GEN 2	2	LAURIENTÉ SAS 13	2	VITINHA GEN 1
3	MALINOVSKYI GEN 3	3	MALINOVSKYI GEN 2	3	BALDANZI GEN 13		
4	BALDANZI GEN 3	4	I. KONÉ SAS 1	4	THORSTVEDT SAS 8		
5	VITINHA GEN 3	5	THORSTVEDT SAS 1	5	MESSIAS GEN 6		

Cross		Passaggi riusciti		Passaggi chiave		Dribbling	
1	MARTÍN GEN 5	1	ØSTIGÅRD GEN 68	1	DOIG SAS 3	1	VOLPATO SAS 2
2	SABELLI GEN 5	2	VÁSQUEZ GEN 51	2	SABELLI GEN 3	2	LAURIENTÉ SAS 1
3	BERARDI SAS 4	3	IDZES SAS 46	3	BALDANZI GEN 3	3	BERARDI SAS 1
4	LAURIENTÉ SAS 3	4	FRENDRUP GEN 42	4	LAURIENTÉ SAS 2	4	IDZES SAS 1
5	VOLPATO SAS 2	5	MUHAREMOVIĆ SAS 42	5	I. KONÉ SAS 2	5	DOIG SAS 1



GENOA

2-1

SASSUOLO



INDICATORI DI SQUADRA

PERICOLOSITÀ AZIONI MANOVRATE		PERICOLOSITÀ AZIONI TRANSIZIONE		PERICOLOSITÀ Questo indicatore calcola la pericolosità di ogni istante di gioco considerando la posizione dei giocatori della propria squadra, degli avversari e della palla.	PERICOLOSITÀ AZIONI MANOVRATE		PERICOLOSITÀ AZIONI TRANSIZIONE	
57.81%		43%			54.01%		39.58%	
37%		63%		VELOCITÀ DEL PALLONE 22.18km/h	VELOCITÀ DI CONDUZIONE PALLA 9.29km/h		VELOCITÀ DEL PALLONE 21.31km/h	
				CONDUZIONE VS PASSAGGI 62%			CONDUZIONE VS PASSAGGI 38%	

RECORDMEN

INDICE DI VERTICALITÀ

Numero di giocatori avversari superati da un passaggio verticale. Calcolato solo se il passaggio è andato a buon fine.

Dà idea di quanto un giocatore tenda a superare le linee di pressione avversarie.

1	18	CALEB EKUBAN	5	1	10	DOMENICO BERARDI	3.8
2	3	AARÓN MARTÍN	3.5	2	49	ARIJANET MURIĆ	3.64
3	22	JOHAN VÁSQUEZ	3.25	3	44	EDOARDO IANNONI	3
4	77	MIKAEL ELLERTSSON	3.07	4	35	LUCA LIPANI	2.8
5	17	RUSLAN MALINOVSKYI	3.06	5	7	CRISTIAN VOLPATO	2.73

INDICE RISCHIO PASSAGGIO

Calcolato per ogni passaggio, solo se il passaggio è andato a buon fine.

Misura la propensione del giocatore a rischiare la giocata.

1	29	LORENZO COLOMBO	38.88%	1	24	LUCA MORO	100%
2	3	AARÓN MARTÍN	27.6%	2	10	DOMENICO BERARDI	47.18%
3	20	STEFANO SABELLI	24.59%	3	49	ARIJANET MURIĆ	34.09%
4	17	RUSLAN MALINOVSKYI	24.42%	4	3	JOSH DOIG	23.33%
5	77	MIKAEL ELLERTSSON	19.4%	5	42	KRISTIAN THORSTVEDT	21.59%

PRESSIONE RICEVUTA

Misura quanto il portatore di palla è pressato dalla squadra avversaria. Dipende dalla velocità, dalla direzione di corsa e dalla distanza del giocatore avversario rispetto all'avversario che si trova a minore distanza.

1	29	LORENZO COLOMBO	77.24%	1	24	LUCA MORO	83.24%
2	18	CALEB EKUBAN	74.14%	2	99	ANDREA PINAMONTI	71.96%
3	73	PATRIZIO MASINI	65.8%	3	35	LUCA LIPANI	66.64%
4	8	TOMMASO BALDANZI	65.24%	4	42	KRISTIAN THORSTVEDT	62.4%
5	9	VITINHA	61.63%	5	18	NEMANJA MATIĆ	56.87%

DISPONIBILITÀ AL PASSAGGIO

Quanto un giocatore si smarca dagli avversari per ricevere il passaggio dal compagno. Valore percentuale tra 0 e 100.

Viene calcolato per tutti i compagni di squadra del giocatore in possesso di palla.

1	34	SEBASTIAN OTOA	91.88%	1	25	WOYO COULIBALY	87.27%
2	20	STEFANO SABELLI	82.47%	2	80	TARIK MUHAREMOVIĆ	85.89%
3	5	LEO ØSTIGÅRD	78.66%	3	44	EDOARDO IANNONI	83.9%
4	27	ALESSANDRO MARCANDALLI	77.81%	4	3	JOSH DOIG	81.07%
5	77	MIKAEL ELLERTSSON	77.42%	5	6	SEBASTIAN WALUKIEWICZ	80.82%



GENOA

2-1

SASSUOLO



RANKING GIOCATORI (Performance Chilometriche-Velocistiche)

Jog - Run - Sprint (km)			
1	MORTEN WETCHE FRENDRUP	totale km	
		10.558	
	8.100	2.322	0.098
2	JOHAN FELIPE VASQUEZ IBARRA	totale km	
		10.323	
	8.298	1.829	0.127
3	LEO SKIRI OSTIGARD	totale km	
		8.809	
	7.543	1.112	0.070
4	ALESSANDRO MARCANDALLI	totale km	
		8.762	
	7.408	1.234	0.055
5	VITOR MANUEL CARVALHO DE OLIVEIRA	totale km	
		8.363	
	6.509	1.591	0.222

Jog - Run - Sprint (km)			
1	KRISTIAN THORSTVEDT	totale km	
		10.413	
	8.405	1.875	0.080
2	ISMAËL KENNETH KONÉ	totale km	
		9.322	
	7.527	1.595	0.119
3	JAY NOAH IDZES	totale km	
		9.050	
	7.622	1.234	0.121
4	ARMAND GAETAN LAURIENTÉ	totale km	
		9.004	
	7.210	1.500	0.224
5	JOSH THOMAS DOIG	totale km	
		8.887	
	6.833	1.737	0.235

Velocità media in Run (km/h)			
1	MESSIAS	GEN	19.730
2	MARTÍN	GEN	19.610
3	MALINOVSKYI	GEN	19.610
4	ELLERTSSON	GEN	19.588
5	SABELLI	GEN	19.586

Velocità media in Run (km/h)			
1	WALUKIEWICZ	SAS	19.714
2	DOIG	SAS	19.598
3	PINAMONTI	SAS	19.571
4	W. COULIBALY	SAS	19.546
5	MUHAREMOVIĆ	SAS	19.529

Velocità in Sprint (km/h)			
1	ELLERTSSON	GEN	28.878
2	VÁSQUEZ	GEN	27.622
3	VITINHA	GEN	27.573
4	EKUBAN	GEN	27.567
5	COLOMBO	GEN	27.482

Velocità in Sprint (km/h)			
1	IDZES	SAS	27.888
2	LAURIENTÉ	SAS	27.828
3	WALUKIEWICZ	SAS	27.654
4	MUHAREMOVIĆ	SAS	27.352
5	W. COULIBALY	SAS	27.349

PERFORMANCE DI SQUADRA (Chilometriche-Velocistiche)

Distanza percorsa (km) **97.339**

Distanza percorsa (km) **95.759**

Jog - Run - Sprint (km 97.339)		
77.898	17.163	1.508

Jog - Run - Sprint (km 95.759)		
78.034	15.391	1.533

I dati fisici sono relativi alla rilevazione live e potranno differire da quelli certificati consegnati successivamente agli staff tecnici

Jog:	0-7 km/h	Run:	7.1-15 km/h	Sprint:	15.1+ km/h	Jog + Run + Sprint:	Distanza Totale Percorsa
------	----------	------	-------------	---------	------------	---------------------	--------------------------

TOP Sprinter: Picco di velocità istantaneo, top 5 giocatori per squadra



Giornata 32
SERIE A ENILIVE 2025-2026

MATCH REPORT



Genova 12/04/2026 LUIGI FERRARIS 12:30



GENOA

2-1

SASSUOLO



POSIZIONI MEDIE

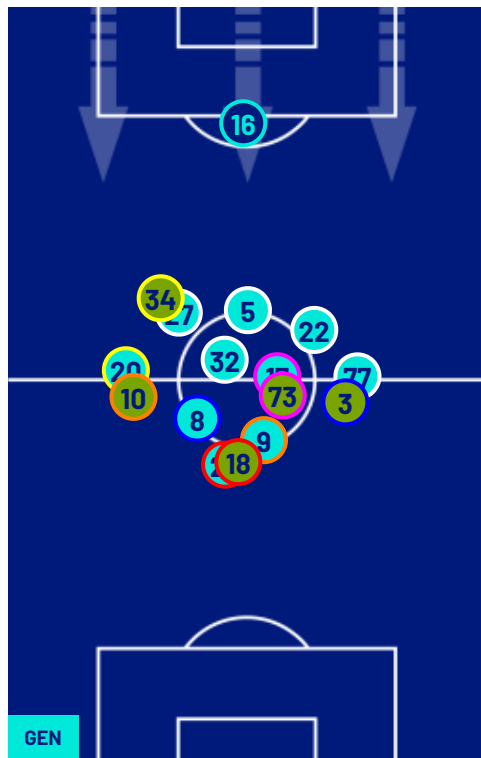

- Legenda:
- | | | | | |
|-----------------|-------------------|------------------|--------------------------------------|-------------------|
| 1ª Sostituzione | Giocatore Entrato | Giocatore Uscito | Giocatore Entrato in sostituzione di | Giocatore Entrato |
| 2ª Sostituzione | Giocatore Entrato | Giocatore Uscito | Giocatore Entrato in sostituzione di | Giocatore Entrato |
| 3ª Sostituzione | Giocatore Entrato | Giocatore Uscito | Giocatore Entrato in sostituzione di | Giocatore Entrato |
| 4ª Sostituzione | Giocatore Entrato | Giocatore Uscito | Giocatore Entrato in sostituzione di | Giocatore Entrato |
| 5ª Sostituzione | Giocatore Entrato | Giocatore Uscito | Giocatore Entrato in sostituzione di | Giocatore Entrato |



GENOA

2-1

SASSUOLO



BARICENTRO 1° TEMPO

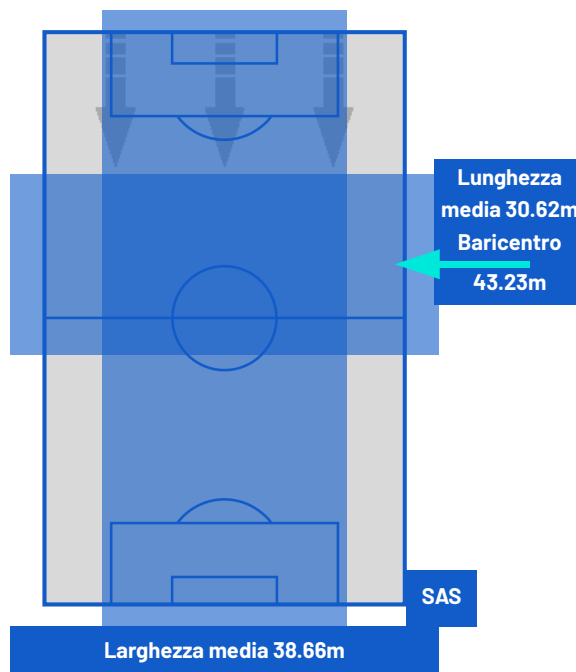
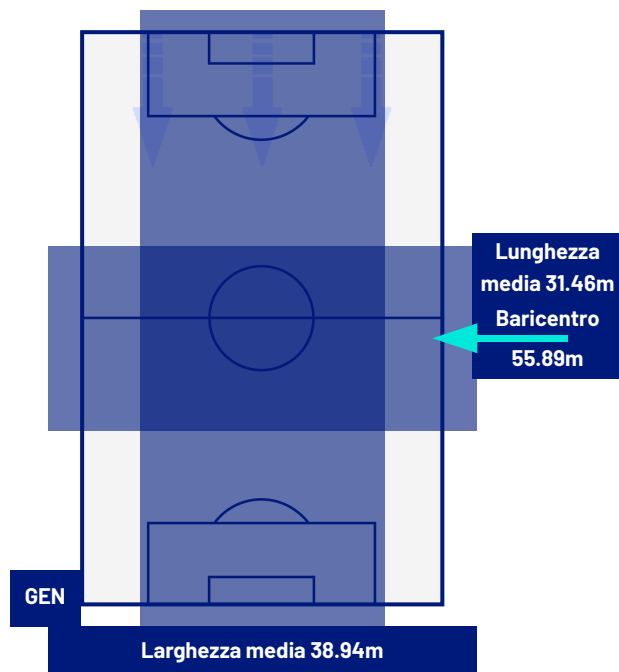

BARICENTRO 2° TEMPO

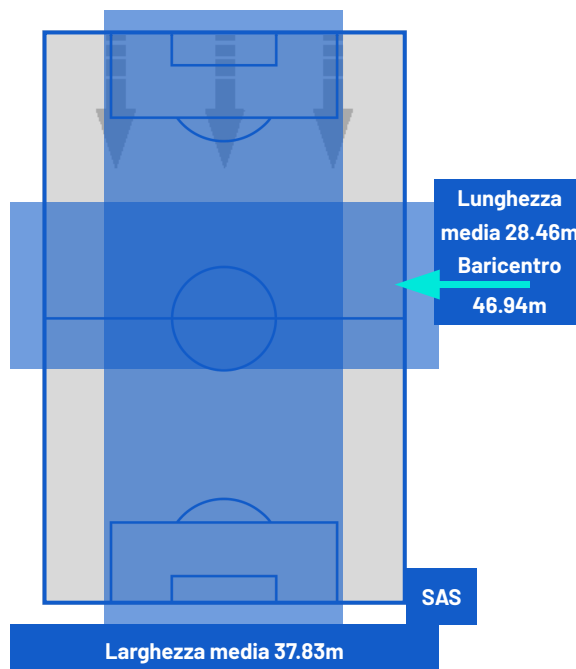
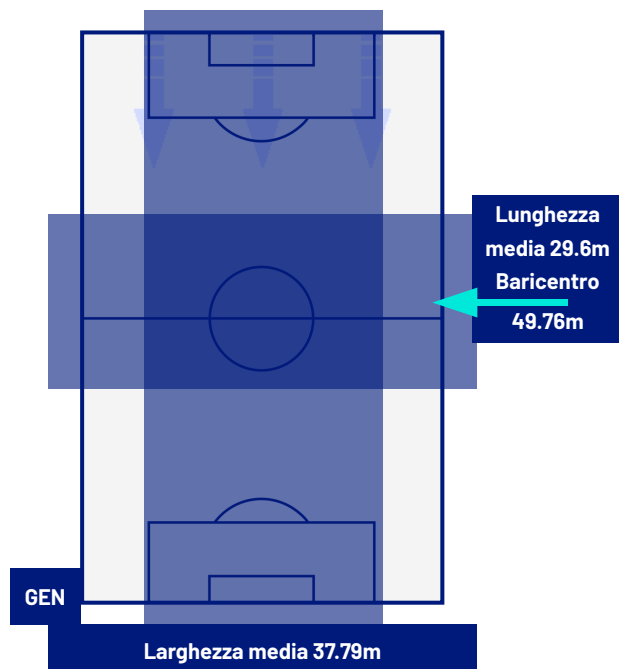



Giornata 32
SERIE A ENILIVE 2025-2026

MATCH REPORT



Genova 12/04/2026 LUIGI FERRARIS 12:30



GENOA

2-1

SASSUOLO



ZONE DI TIRO

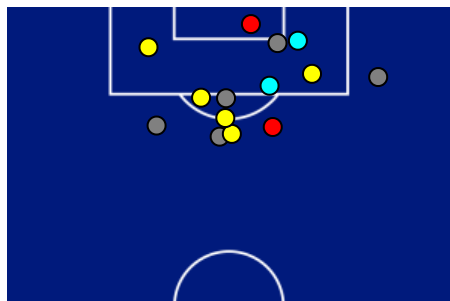

2	Gol	1
7	In porta	6
5	Fuori Porta	7
3	Respinto	2

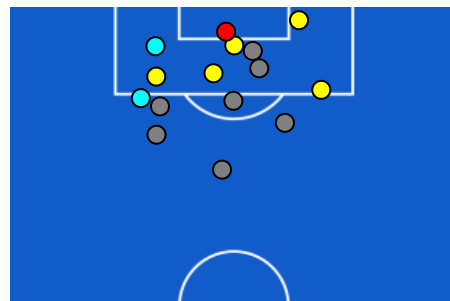

CROSS IN GIOCO

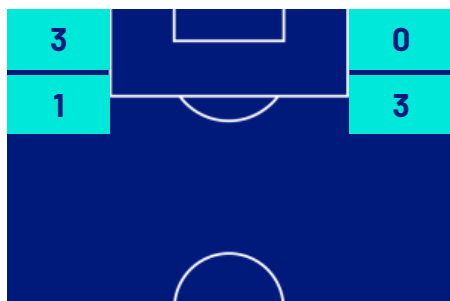

1	Cross completati	5
14	Cross totali	14
14	Accuratezza (%)	36

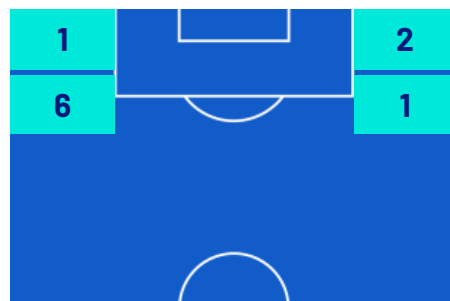

642	Palloni giocati totali	643
167	DIFESA	271
305	CENTROCAMPO	240
170	ATTACCO	132



Giornata 32
SERIE A ENILIVE 2025-2026

MATCH REPORT



Genova 12/04/2026 LUIGI FERRARIS 12:30



GENOA

2-1

SASSUOLO



GIOCATORI CHIAVE

 STEFANO SABELLI	20
Ruolo:	Difensore
Data Nascita:	13/01/1993
Nazionalità:	ITA

 ISMAËL KENNETH KONÉ	90
Ruolo:	Centrocampista
Data Nascita:	16/06/2002
Nazionalità:	CAN

Jog 82% - Run 16% - Sprint 2%			Km 8.348
6.799	1.318	0.146	

Jog 81% - Run 18% - Sprint 1%			Km 9.322
7.527	1.595	0.119	

Statistiche	
Minuti giocati	88
Gol	0
Occasioni da gol	0
Tiri	1
Tiri in porta	0 (0)
Assist	0
Palle giocate	60
Passaggi riusciti	36
Passaggi riusciti/tentati (%)	81
Passaggi chiave	3
Recuperi	2
Falli subiti	3

Statistiche	
Minuti giocati	88
Gol	1
Occasioni da gol	0
Tiri	2
Tiri in porta	1 (1)
Assist	0
Palle giocate	49
Passaggi riusciti	41
Passaggi riusciti/tentati (%)	100
Passaggi chiave	2
Recuperi	4
Falli subiti	4

I dati statistici sopra riportati sono da intendersi definitivi decorse 24 ore dalla fine della partita.

Le sanzioni disciplinari sono officiose, come risultate dal rilevamento in tempo reale durante la gara e saranno ufficializzate al momento dell'omologazione da parte degli organi competenti.

Nel caso di gol di dubbia attribuzione, la Lega Serie A ufficializzerà il marcatore il giorno successivo ad ogni turno di campionato.

I fornitori ufficiali dei dati sono Kama, Hawk-Eye, Math and Sport.