

# MATCH REPORT



Giornata 37  
SERIE A ENILIVE 2025-2026



**SASSUOLO**



**LECCE**

Reggio Emilia 17/05/2026  
MAPEI STADIUM 20:45



Giornata 37  
SERIE A ENILIVE 2025-2026

# MATCH REPORT



Reggio Emilia 17/05/2026 MAPEI STADIUM 20:45



**SASSUOLO**

**2-3**

**LECCE**



## FORMAZIONI

### SASSUOLO

13	TURATI (P)	
25	W. COULIBALY	
80	MUHAREMOVIĆ	
66	PEDRO FELIPE	
23	GARCIA	
42	THORSTVEDT	
18	MATIĆ	
90	I. KONÉ	
10	BERARDI	
8	NZOLA	
45	LAURIENTÉ	



### A disposizione

12	SATALINO (P)	
16	ZACCHI (P)	
49	MURIĆ (P)	
3	DOIG	
7	VOLPATO	
20	FADERA	
24	L. MORO	
31	MACCHIONI	
33	FRANGELLA	
35	LIPANI	
44	IANNONI	
50	BAKOLA	
99	PINAMONTI	

### LECCE

	(P) FALCONE	30
	DANILO VEIGA	17
	SIEBERT	5
	TIAGO GABRIEL	44
	GALLO	25
	RAMADANI	20
	NGOM	79
	PIEROTTI	50
	L. COULIBALY	29
	BANDA	19
	CHEDDIRA	99



### A disposizione

	(P) FRÜCHTL	1
	(P) SAMOOJA	32
	NDABA	3
	GASPAR	4
	ÁLEX SALA	6
	S. FOFANA	8
	ŠTULIĆ	9
	N'DRI	11
	MATÍAS PÉREZ	13
	HELGASON	14
	GANDELMAN	16
	JEAN	18
	CAMARDA	22
	GORTER	28
	MARCHWIŃSKI	36

Allenatore: **FABIO GROSSO**

Allenatore: **EUSEBIO LUCA DI FRANCESCO**

Arbitro: **FEDERICO LA PENNA**  
Assistente arbitrale: **LUIGI ROSSI**  
Assistente arbitrale: **DOMENICO FONTEMURATO**

Quarto ufficiale: **DAVIDE DI MARCO**  
V.A.R.: **DANIELE DOVERI**  
A.V.A.R.: **FEDERICO DIONISI**



Giornata 37  
SERIE A ENILIVE 2025-2026

# MATCH REPORT



Reggio Emilia 17/05/2026 MAPEI STADIUM 20:45



**SASSUOLO**

**2-3**

**LECCE**



## CRONOLOGIA

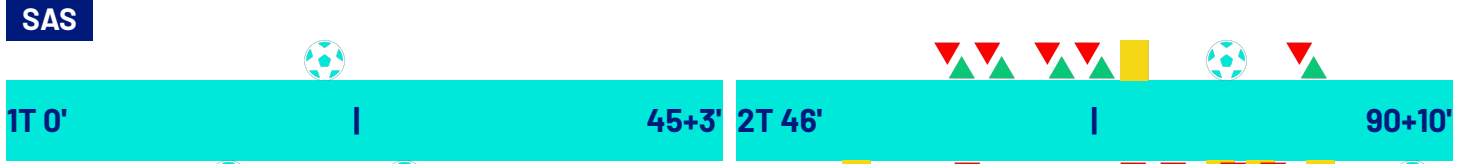

**2** | **3**

ARMAND LAURIENTÉ 20'  
(PEDRO FELIPE) 20'

ANDREA PINAMONTI | M'BALA NZOLA 63'  
LUCA LIPANI | NEMANJA MATIĆ 63'  
CRISTIAN VOLPATO | DOMENICO BERARDI 72'  
DARRYL BAKOLA | ISMAËL KONÉ 72'  
TARIK MUHAREMOVIĆ 77'

ANDREA PINAMONTI 82'  
(ULISSES GARCIA) 82'

CHRISTIAN FRANGELLA | ARMAND LAURIENTÉ 88'

14' WALID CHEDDIRA  
25' WALID CHEDDIRA  
(LAMECK BANDA)  
54' YLBER RAMADANI  
63' GABY JEAN | LAMECK BANDA

80' FRANCESCO CAMARDA | WALID CHEDDIRA  
80' OMRI GANDELMAN | SANTIAGO PIEROTTI  
81' DANILO VEIGA

85' TIAGO GABRIEL  
86' KONAN N'DRI | DANILO VEIGA  
86' NIKOLA ŠTULIĆ | YLBER RAMADANI

90+1' ANTONINO GALLO  
90+6' NIKOLA ŠTULIĆ  
90+6' (OMRI GANDELMAN)

Legenda:

- Gol
- Assist
- Ammonizioni
- Espulsione
- Sostituzione
- Doppia ammonizione



Giornata 37  
SERIE A ENILIVE 2025-2026

# MATCH REPORT



Reggio Emilia 17/05/2026 MAPEI STADIUM 20:45



**SASSUOLO**

**2-3**

**LECCE**



## TEMPO DI GIOCO

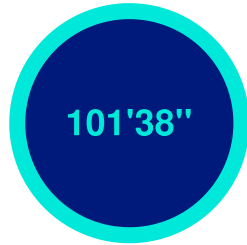

Tempo di gioco  
effettivo:  
54%



1° Tempo - 2° Tempo  
24'26" - 30'4"

## POSSESSO PALLA

SASSUOLO

LECCE

### POSSESSO PALLA PER QUARTI

1T	0'-15'	2T	46'-60'
	67.32%	32.68%	
		69.52%	30.48%
1T	16'-30'	2T	61'-75'
	68.09%	31.91%	
		80.39%	19.61%
1T	31'-47'	2T	76'-101'
	76.56%	23.44%	
		68.95%	31.05%

## STATISTICHE SQUADRE

	SAS	LEC
Tiri	15	10
Tiri in porta	6	6
Tiri in porta da area	12	9
Pali	1	
Traverse	1	
Tiri fuori	5	3
Tiri respinti	3	1
Occasioni da gol	3	2
Passaggi chiave	12	8
Assist	2	2
Falli fatti	7	13
Corner	2	8
Fuorigioco	2	2
Cross completati/totali	3/14	4/24
Dribbling	13	8
Passaggi riusciti	578	156
Passaggi riusciti/tentati (%)	88	69
Passaggi riusciti in ultimo terzo	165	45
Palloni giocati in avanti riusciti	282	82
Passaggi lunghi	40	22
Parate	3	4
Recuperi	59	48



**SASSUOLO**

**2-3**

**LECCE**



## STATISTICHE GIOCATORE

SASSUOLO		MIN	GS	AUT	PA	AS	RE	LU	AMM	DAM	ESP										
13	TURATI	102'	3		3		2	12													
		MIN	G	AUT	T	TP	PT	OG	FS	PG	AS	PC	P	P(%)	PA	R	AMM	DAM	ESP		
25	W. COULIBALY	102'			1					61			42	91	18	5					
80	MUHAREMOVIĆ	102'								107			87	92	19	10	1				
86	PEDRO FELIPE	102'								94	1	1	74	93	12	12					
23	GARCIA	102'								100	1	4	71	87	33	8					
42	THORSTVEDT	102'			1		1		1	61		2	46	92	30	5					
18	MATIĆ	66'								65			47	87	26	2					
90	I. KONÉ	74'			2			1	4	68		1	50	96	40	5					
10	BERARDI	74'			1	1				40			28	84	23	2					
8	NZOLA	66'			2		1	1		19			12	85	7	1					
45	LAURIENTÉ	90'	1		4	2			5	77		2	53	86	48	3					
7	VOLPATO	29'			1			1		18			13	81	5						
33	FRANGELLA	12'								12			5	71	4	2					
35	LIPANI	37'								25		1	13	81	5						
50	BAKOLA	29'							1	25		1	16	88	11	1					
99	PINAMONTI	37'	1		3	3			1	11			3	75	1	1					
LECCE		MIN	GS	AUT	PA	AS	RE	LU	AMM	DAM	ESP										
30	FALCONE	102'	2		4		3	18													
		MIN	G	AUT	T	TP	PT	OG	FS	PG	AS	PC	P	P(%)	PA	R	AMM	DAM	ESP		
17	DANILO VEIGA	88'								43		1	18	66	9	2	1				
5	SIEBERT	102'								35			10	52	3	1					
44	TIAGO GABRIEL	102'							1	36			16	84	3	7	1				
25	GALLO	102'								42		1	16	72	10	4	1				
20	RAMADANI	88'			1				2	39		1	15	65	6	9	1				
79	NGOM	102'								35			21	91	12	8					
50	PIEROTTI	82'			1				1	36			10	83	8	4					
29	L. COULIBALY	102'								29		2	16	80	12	2					
19	BANDA	66'			2	2		1	1	27	1	1	5	55	3	3					
99	CHEDDIRA	82'	2		4	3		1	1	25		1	7	77	7	5					
9	ŠTULIĆ	15'	1		1	1				3			2	100	2						
11	N'DRI	15'			1					10			2	100	1	2					
16	GANDELMAN	21'								11	1	1	4	66	4						
18	JEAN	37'								4			4	100	1	1					
22	CAMARDA	21'								7			3	60	1						

### Legenda

AMM	Ammonizioni
AUT	Autogol
PG	Palle giocate
DAM	Doppia ammonizione
ESP	Espulsioni Dirette
G	Gol
GS	Gol subiti
MIN	Minuti giocati
AS	Assist
FS	Falli subiti
T	Tiri
TP	Tiri in porta
OG	Occasioni da gol
PT	Pali\Traverse
PA	Parate
RE	Respinte
LU	Palle lunghe
P(%)	Passaggi riusciti/tentati (%)
PC	Passaggi chiave
PA	Palloni giocati in avanti riusciti
P	Passaggi riusciti
R	Recuperi

## RANKING GIOCATORI

Tiri		Tiri in porta			Passaggi riusciti in ultimo terzo			Occasioni da gol			
1	LAURIENTÉ SAS	4	1	PINAMONTI SAS	3	1	LAURIENTÉ SAS	33	1	VOLPATO SAS	1
2	CHEDDIRA LEC	4	2	CHEDDIRA LEC	3	2	GARCIA SAS	23	2	I. KONÉ SAS	1
3	PINAMONTI SAS	3	3	LAURIENTÉ SAS	2	3	THORSTVEDT SAS	21	3	BANDA LEC	1
4	I. KONÉ SAS	2	4	BANDA LEC	2	4	I. KONÉ SAS	20	4	NZOLA SAS	1
5	BANDA LEC	2	5	BERARDI SAS	1	5	W. COULIBALY SAS	14	5	CHEDDIRA LEC	1
Cross		Passaggi riusciti			Passaggi chiave			Dribbling			
1	GALLO LEC	9	1	MUHAREMOVIĆ SAS	87	1	GARCIA SAS	4	1	I. KONÉ SAS	6
2	GARCIA SAS	6	2	PEDRO FELIPE SAS	74	2	LAURIENTÉ SAS	2	2	LAURIENTÉ SAS	3
3	N'DRI LEC	5	3	GARCIA SAS	71	3	THORSTVEDT SAS	2	3	BANDA LEC	3
4	BANDA LEC	5	4	LAURIENTÉ SAS	53	4	L. COULIBALY LEC	2	4	CHEDDIRA LEC	3
5	BERARDI SAS	3	5	I. KONÉ SAS	50	5	GALLO LEC	1	5	BAKOLA SAS	1



SASSUOLO

2-3

LECCE



## INDICATORI DI SQUADRA

PERICOLOSITÀ AZIONI MANOVRATE		PERICOLOSITÀ AZIONI TRANSIZIONE		<b>PERICOLOSITÀ</b> Questo indicatore calcola la pericolosità di ogni istante di gioco considerando la posizione dei giocatori della propria squadra, degli avversari e della palla.	PERICOLOSITÀ AZIONI MANOVRATE		PERICOLOSITÀ AZIONI TRANSIZIONE	
58.76%		44.06%			53.49%		47.7%	
VELOCITÀ DEL PALLONE		VELOCITÀ DI CONDUZIONE PALLA		VELOCITÀ DEL PALLONE		VELOCITÀ DI CONDUZIONE PALLA		
35.68km/h		10.58km/h		35.86km/h		10.33km/h		
CONDUZIONE VS PASSAGGI		CONDUZIONE VS PASSAGGI		CONDUZIONE VS PASSAGGI		CONDUZIONE VS PASSAGGI		
48%		52%		62%		38%		

## RECORDMEN

### INDICE DI VERTICALITÀ

Numero di giocatori avversari superati da un passaggio verticale. Calcolato solo se il passaggio è andato a buon fine.

Dà idea di quanto un giocatore tenda a superare le linee di pressione avversarie.

Rank	Player	Value	Rank	Player	Value
1	10 DOMENICO BERARDI	4.11	1	30 WLADIMIRO FALCONE	4.14
2	8 M'BALA NZOLA	4	2	25 ANTONINO GALLO	4.08
3	18 NEMANJA MATIĆ	3.48	3	5 JAMIL SIEBERT	3.4
4	99 ANDREA PINAMONTI	3	4	9 NIKOLA ŠTULIĆ	3
5	80 TARIK MUHAREMOVIĆ	2.9	5	44 TIAGO GABRIEL	3

### INDICE RISCHIO PASSAGGIO

Calcolato per ogni passaggio, solo se il passaggio è andato a buon fine.

Misura la propensione del giocatore a rischiare la giocata.

Rank	Player	Value	Rank	Player	Value
1	33 CHRISTIAN FRANGELLA	29.5%	1	25 ANTONINO GALLO	36.35%
2	8 M'BALA NZOLA	22.57%	2	17 DANILO VEIGA	34.22%
3	25 WOYO COULIBALY	21.97%	3	30 WLADIMIRO FALCONE	29.3%
4	23 ULISSES GARCIA	18.95%	4	11 KONAN N'DRI	28.5%
5	50 DARRYL BAKOLA	17.73%	5	44 TIAGO GABRIEL	20.71%

### PRESSIONE RICEVUTA

Misura quanto il portatore di palla è pressato dalla squadra avversaria. Dipende dalla velocità, dalla direzione di corsa e dalla distanza del giocatore avversario rispetto all'avversario che si trova a minore distanza.

Rank	Player	Value	Rank	Player	Value
1	8 M'BALA NZOLA	77.97%	1	9 NIKOLA ŠTULIĆ	76.18%
2	99 ANDREA PINAMONTI	75.81%	2	16 OMRI GANDELMAN	74.11%
3	35 LUCA LIPANI	69.93%	3	99 WALID CHEDDIRA	73.47%
4	42 KRISTIAN THORSTVEDT	64.49%	4	22 FRANCESCO CAMARDA	67.34%
5	90 ISMAËL KONÉ	60.81%	5	29 LASSANA COULIBALY	64.77%

### DISPONIBILITÀ AL PASSAGGIO

Quanto un giocatore si smarca dagli avversari per ricevere il passaggio dal compagno. Valore percentuale tra 0 e 100.

Viene calcolato per tutti i compagni di squadra del giocatore in possesso di palla.

Rank	Player	Value	Rank	Player	Value
1	80 TARIK MUHAREMOVIĆ	86.33%	1	11 KONAN N'DRI	80.17%
2	25 WOYO COULIBALY	84.99%	2	17 DANILO VEIGA	78.24%
3	23 ULISSES GARCIA	83.77%	3	19 LAMECK BANDA	75.75%
4	66 PEDRO FELIPE	83.76%	4	25 ANTONINO GALLO	75.14%
5	45 ARMAND LAURIENTÉ	76.61%	5	44 TIAGO GABRIEL	74.15%



**SASSUOLO**

**2-3**

**LECCE**



## RANKING GIOCATORI (Performance Chilometriche-Velocistiche)

Jog - Run - Sprint (km)			
1	KRISTIAN THORSTVEDT	totale km 10.474	
		7.913	2.346 0.162
2	ULISSES ALEXANDRE GARCIA LOPES	totale km 8.748	
		6.561	1.873 0.217
3	WOYO COULIBALY	totale km 8.589	
		6.846	1.380 0.290
4	TARIK MUHAREMOVIĆ	totale km 8.448	
		7.351	0.901 0.109
5	PEDRO FELIPE DE JESUS GOMES	totale km 8.348	
		6.919	1.166 0.203

Jog - Run - Sprint (km)			
1	OUMAR JACKY NGOM	totale km 10.791	
		8.220	2.398 0.120
2	LASSANA COULIBALY	totale km 10.254	
		7.906	2.156 0.107
3	YLBER RAMADANI	totale km 10.197	
		7.912	2.087 0.137
4	ANTONINO GALLO	totale km 9.074	
		7.145	1.477 0.389
5	JAMIL SIEBERT	totale km 8.946	
		7.322	1.357 0.183

Velocità media in Run (km/h)			
1	TURATI	SAS	19.901
2	FRANGELLA	SAS	19.829
3	LAURIENTÉ	SAS	19.736
4	PINAMONTI	SAS	19.695
5	W. COULIBALY	SAS	19.663

Velocità media in Run (km/h)			
1	N'DRI	LEC	19.845
2	GALLO	LEC	19.699
3	CAMARDA	LEC	19.683
4	ŠTULIĆ	LEC	19.635
5	L. COULIBALY	LEC	19.629

Velocità in Sprint (km/h)			
1	MATIĆ	SAS	28.025
2	LAURIENTÉ	SAS	27.977
3	PINAMONTI	SAS	27.887
4	BERARDI	SAS	27.616
5	TURATI	SAS	27.597

Velocità in Sprint (km/h)			
1	PIEROTTI	LEC	28.003
2	GALLO	LEC	27.731
3	RAMADANI	LEC	27.699
4	CHEDDIRA	LEC	27.538
5	CAMARDA	LEC	27.433

## PERFORMANCE DI SQUADRA (Chilometriche-Velocistiche)

Distanza percorsa (km)	96.371	
Jog - Run - Sprint (km 96.371)		
77.066	16.402	2.128

Distanza percorsa (km)	100.240	
Jog - Run - Sprint (km 100.240)		
78.960	18.225	2.225

I dati fisici sono relativi alla rilevazione live e potranno differire da quelli certificati consegnati successivamente agli staff tecnici

Jog:	0-7 km/h	Run:	7.1-15 km/h	Sprint:	15.1+ km/h	Jog + Run + Sprint:	Distanza Totale Percorsa
TOP Sprinter:	Picco di velocità istantaneo, top 5 giocatori per squadra						



Giornata 37  
SERIE A ENILIVE 2025-2026

# MATCH REPORT



Reggio Emilia 17/05/2026 MAPEI STADIUM 20:45



**SASSUOLO**

**2-3**

**LECCE**



## POSIZIONI MEDIE

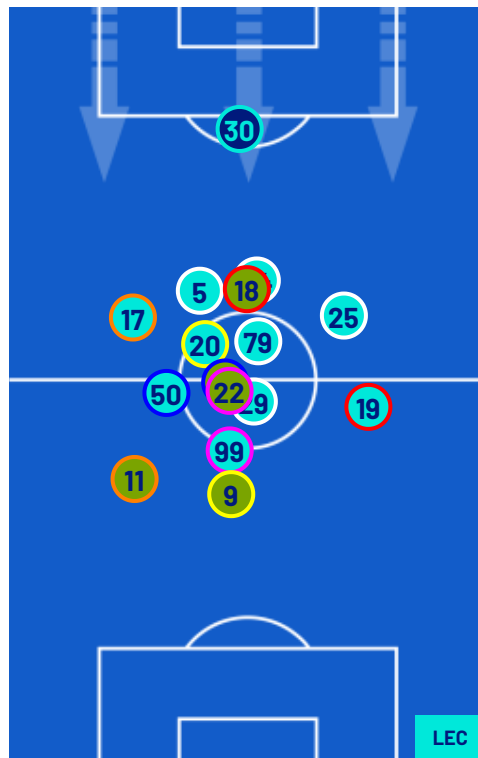

- Legenda:
- 1ª Sostituzione
  - Giocatore Entrato
  - Giocatore Uscito
  - 2ª Sostituzione
  - Giocatore Entrato
  - Giocatore Uscito
  - 3ª Sostituzione
  - Giocatore Entrato
  - Giocatore Uscito
  - 4ª Sostituzione
  - Giocatore Entrato
  - Giocatore Uscito
  - 5ª Sostituzione
  - Giocatore Entrato
  - Giocatore Uscito

- Giocatore Entrato in sostituzione di
- Giocatore Entrato
- Giocatore Entrato in sostituzione di
- Giocatore Entrato
- Giocatore Entrato in sostituzione di
- Giocatore Entrato
- Giocatore Entrato in sostituzione di
- Giocatore Entrato



Giornata 37  
SERIE A ENILIVE 2025-2026

# MATCH REPORT



Reggio Emilia 17/05/2026 MAPEI STADIUM 20:45



**SASSUOLO**

**2-3**

**LECCE**



## ZONE DI TIRO

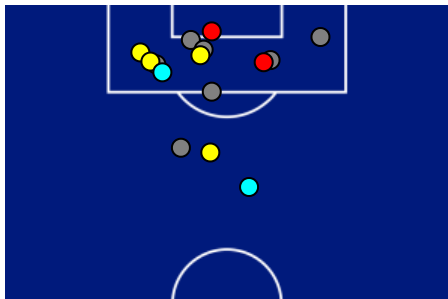

2	Gol	3
6	In porta	6
5	Fuori Porta	3
3	Respinto	1

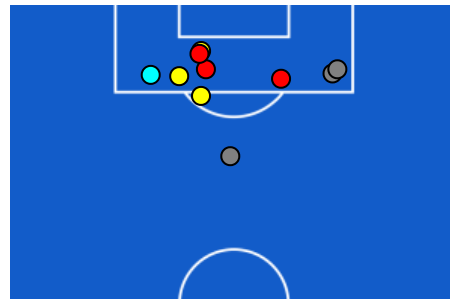

## CROSS IN GIOCO

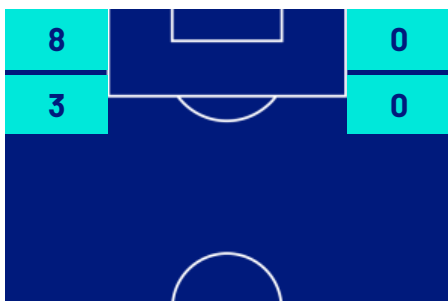

3	Cross completati	4
14	Cross totali	24
21	Accuratezza (%)	17

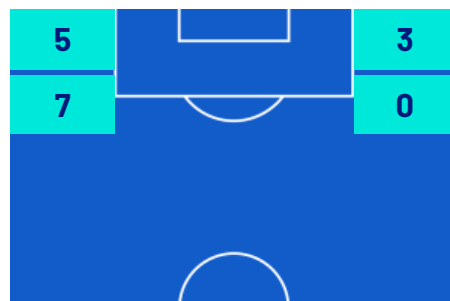

924	Palloni giocati totali	523
283	DIFESA	190
377	CENTROCAMPO	189
264	ATTACCO	144



Giornata 37  
SERIE A ENILIVE 2025-2026

# MATCH REPORT



Reggio Emilia 17/05/2026 MAPEI STADIUM 20:45



**SASSUOLO**

**2-3**

**LECCE**



## GIOCATORI CHIAVE

	<b>ARMAND GAETAN LAURIENTÉ</b>	<b>45</b>
Ruolo:	Attaccante	
Data Nascita:	04/12/1998	
Nazionalità:	FRA	

<b>Jog 80% - Run 16% - Sprint 4%</b>		<b>Km 7.575</b>
<b>5.999</b>	<b>1.224</b>	<b>0.272</b>

Statistiche	
Minuti giocati	<b>90</b>
Gol	<b>1</b>
Occasioni da gol	<b>0</b>
Tiri	<b>4</b>
Tiri in porta	<b>2 (1)</b>
Assist	<b>0</b>
Palle giocate	<b>77</b>
Passaggi riusciti	<b>53</b>
Passaggi riusciti/tentati (%)	<b>86</b>
Passaggi chiave	<b>2</b>
Recuperi	<b>3</b>
Falli subiti	<b>5</b>

	<b>WALID CHEDDIRA</b>	<b>99</b>
Ruolo:	Attaccante	
Data Nascita:	22/01/1998	
Nazionalità:	MAR	

<b>Jog 78% - Run 20% - Sprint 2%</b>		<b>Km 8.154</b>
<b>6.335</b>	<b>1.567</b>	<b>0.176</b>

Statistiche	
Minuti giocati	<b>82</b>
Gol	<b>2</b>
Occasioni da gol	<b>1</b>
Tiri	<b>4</b>
Tiri in porta	<b>3 (2)</b>
Assist	<b>0</b>
Palle giocate	<b>25</b>
Passaggi riusciti	<b>7</b>
Passaggi riusciti/tentati (%)	<b>77</b>
Passaggi chiave	<b>1</b>
Recuperi	<b>5</b>
Falli subiti	<b>1</b>

I dati statistici sopra riportati sono da intendersi definitivi decorse 24 ore dalla fine della partita.

Le sanzioni disciplinari sono officiose, come risultate dal rilevamento in tempo reale durante la gara e saranno ufficializzate al momento dell'omologazione da parte degli organi competenti.

Nel caso di gol di dubbia attribuzione, la Lega Serie A ufficializzerà il marcatore il giorno successivo ad ogni turno di campionato.

I fornitori ufficiali dei dati sono Kama, Hawk-Eye, Math and Sport.