

MATCH REPORT



Giornata 35
SERIE A ENILIVE 2025-2026



ROMA



FIorentINA

Roma 04/05/2026
OLIMPICO 20:45



Giornata 35
SERIE A ENILIVE 2025-2026

MATCH REPORT



Roma 04/05/2026 OLIMPICO 20:45



ROMA

4-0

FIORENTINA



FORMAZIONI

ROMA

99	SVILAR (P)	
23	MANCINI	
5	NDICKA	
22	HERMOSO	
19	ÇELIK	
4	CRISTANTE	
17	M. KONÉ	
43	WESLEY	
18	SOULÉ	
61	PISILLI	
14	MALEN	



A disposizione

70	DE MARZI (P)
95	GOLLINI (P)
2	RENSCH
3	ANGELIÑO
12	TSIMIKAS
20	VENTURINO
21	DYBALA
24	ZIÓŁKOWSKI
78	VAZ
87	GHILARDI
92	EL SHAARAWY

Allenatore: **GIAN PIERO GASPERINI**

Arbitro: **LUCA ZUFFERLI**
Assistente arbitrale: **LUIGI ROSSI**
Assistente arbitrale: **MARCO CECCON**

FIORENTINA

(P)	DE GEA	43
	DODÔ	2
	PONGRAČIĆ	5
	RANIERI	6
	GOSENS	21
	BRESCIANINI	4
	FAGIOLI	44
	NDOUR	27
	HARRISON	17
	GUÐMUNDSSON	10
	SOLOMON	19



A disposizione

(P)	LEZZERINI	1
(P)	CHRISTENSEN	53
	RUGANI	3
	MANDRAGORA	8
	COMUZZO	15
	FAZZINI	22
	KOUADIO	60
	BRASCHI	61
	PARISI	65
	PIRRO'	72
	FABBIAN	80

Allenatore: **PAOLO VANOLI**

Quarto ufficiale: **ANTONIO RAPUANO**
V.A.R.: **ALEANDRO DI PAOLO**
A.V.A.R.: **MARCO DI BELLO**



Giornata 35
SERIE A ENILIVE 2025-2026

MATCH REPORT



Roma 04/05/2026 OLIMPICO 20:45



ROMA

4-0

FIORENTINA



CRONOLOGIA

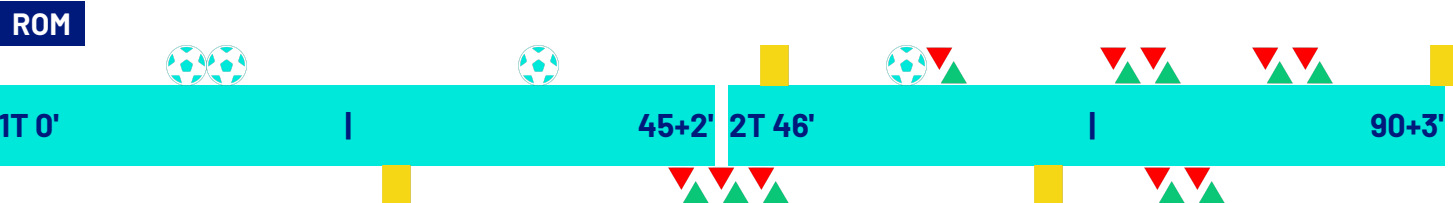

ROMA

4	
GIANLUCA MANCINI	13'
(NICCOLÒ PISILLI)	13'
WESLEY FRANÇA	17'
(MARIO HERMOSO)	17'
MARIO HERMOSO	34'
(MANU KONÉ)	34'
MARIO HERMOSO	48'
NICCOLÒ PISILLI	58'
(DONYELL MALEN)	58'
STEPHAN EL SHAARAWY MANU KONÉ	63'
PAULO DYBALA MATÍAS SOULÉ	72'
DANIELE GHILARDI GIANLUCA MANCINI	72'
ROBINIO VAZ DONYELL MALEN	82'
JAN ZIÓŁKOWSKI MARIO HERMOSO	83'
STEPHAN EL SHAARAWY	90+2'

FIORENTINA

0	
MARIN PONGRAČIĆ	25'
FABIANO PARISI JACK HARRISON	45'
PIETRO COMUZZO MARIN PONGRAČIĆ	45'
RICCARDO BRASCHI ALBERT GUÐMUNDSSON	45'
FABIANO PARISI	66'
JACOPO FAZZINI NICOLÒ FAGIOLI	75'
GIOVANNI FABBIAN MARCO BRESCIANINI	75'

Legenda:

- Gol
- Assist
- Rigore
- Ammonizioni
- Espulsione
- Sostituzione
- Doppia ammonizione



Giornata 35
SERIE A ENILIVE 2025-2026

MATCH REPORT



Roma 04/05/2026 OLIMPICO 20:45



ROMA

4-0

FIorentina



TEMPO DI GIOCO



Tempo di gioco
effettivo:
64%



1° Tempo - 2° Tempo
30'51" - 28'36"

POSSESSO PALLA

ROMA

FIorentina

POSSESSO PALLA PER QUARTI

1T	0'-15'	2T	46'-60'
55.03%	44.97%	41.67%	58.33%
	16'-30'		61'-75'
79.25%	20.75%	66.67%	33.33%
	31'-46'		76'-93'
52%	48%	64.29%	35.71%

STATISTICHE SQUADRE

	ROM	FIO
Tiri	14	4
Tiri in porta	7	1
Tiri in porta da area	11	3
Pali		1
Traverse	2	
Tiri fuori	3	1
Tiri respinti	4	1
Occasioni da gol	2	
Passaggi chiave	10	3
Assist	4	
Falli fatti	12	10
Corner	4	5
Fuorigioco	1	
Cross completati/totali	6/10	1/17
Dribbling	4	6
Passaggi riusciti	554	330
Passaggi riusciti/tentati (%)	89	83
Passaggi riusciti in ultimo terzo	117	65
Palloni giocati in avanti riusciti	221	139
Passaggi lunghi	32	27
Parate	1	3
Recuperi	46	41



ROMA

4-0

FIORENTINA



STATISTICHE GIOCATORE

ROMA	MIN	GS	AUT	PA	AS	RE	LU	AMM	DAM	ESP								
99 SVILAR	94'			1		3	14											
	MIN	G	AUT	T	TP	PT	OG	FS	PG	AS	PC	P	P(%)	PA	R	AMM	DAM	ESP
23 MANCINI	73'	1		1	1		1	1	51			38	88	12	2			
5 NDICKA	94'			1					80			58	96	3	12			
22 HERMOSO	84'	1		2	1		1		71	1	1	51	89	18	4	1		
19 ÇELIK	94'			1				1	68			50	94	30	6			
4 CRISTANTE	94'								69			46	80	20	6			
17 M. KONÉ	65'							3	54	1	1	40	86	17	1			
43 WESLEY	94'	1		1	1			2	66		2	44	88	28	3			
18 SOULÉ	73'							1	48		2	38	90	23	2			
61 PISILLI	94'	1		2	1				97	1	1	75	93	22	5			
14 MALEN	84'			4	2	2		2	22	1	1	12	92	11				
21 DYBALA	22'			1	1				19			14	82	10				
24 ZIÓŁKOWSKI	10'								9			8	100	3	1			
78 VAZ	10'								7			5	83	4				
87 GHILARDI	22'								20			14	82	3	2			
92 EL SHAARAWY	30'			1					23		2	21	100	17	1	1		

FIORENTINA	MIN	GS	AUT	PA	AS	RE	LU	AMM	DAM	ESP								
43 DE GEA	94'	4		3			18											
	MIN	G	AUT	T	TP	PT	OG	FS	PG	AS	PC	P	P(%)	PA	R	AMM	DAM	ESP
2 DODÔ	94'							1	63			40	85	18	4			
5 PONGRAČIĆ	47'								24			14	87	1	1	1		
6 RANIERI	94'								53			40	88	8	4			
21 GOSENS	94'							1	53			28	75	13	9			
4 BRESCIANINI	76'								33			22	81	13	1			
44 FAGIOLI	76'			1				2	51		1	41	91	19	3			
27 NDOUR	94'							1	47			30	85	14	9			
17 HARRISON	47'								26			13	65	9	1			
10 GUDMUNDSSON	47'							1	13			12	100	6				
19 SOLOMON	94'			1	1			1	25		1	16	84	10	1			
15 COMUZZO	48'								23			16	100	3	5			
22 FAZZINI	19'							1	9			4	100	3	1			
61 BRASCHI	48'			1		1			16			5	55	3				
65 PARISI	48'			1					4	21		17	100	14	1	1		
80 FABBIAN	19'								11		1	8	88	5				

Legenda

AMM	Ammonizioni
AUT	Autogol
PG	Palle giocate
DAM	Doppia ammonizione
ESP	Espulsioni Dirette
G	Gol
GS	Gol subiti
MIN	Minuti giocati
AS	Assist
FS	Falli subiti
T	Tiri
TP	Tiri in porta
OG	Occasioni da gol
PT	Pali\Traverse
PA	Parate
RE	Respinte
LU	Palle lunghe
P(%)	Passaggi riusciti/tentati (%)
PC	Passaggi chiave
PA	Palloni giocati in avanti riusciti
P	Passaggi riusciti
R	Recuperi

RANKING GIOCATORI

Tiri		Tiri in porta		Passaggi riusciti in ultimo terzo		Occasioni da gol	
1	MALEN ROM 4	1	MALEN ROM 2	1	ÇELIK ROM 21	1	MANCINI ROM 1
2	HERMOSO ROM 2	2	MANCINI ROM 1	2	SOULÉ ROM 19	2	HERMOSO ROM 1
3	PISILLI ROM 2	3	SOLOMON FIO 1	3	WESLEY ROM 17		
4	NDICKA ROM 1	4	HERMOSO ROM 1	4	PARISI FIO 12		
5	PARISI FIO 1	5	PISILLI ROM 1	5	EL SHAARAWY ROM 11		

Cross		Passaggi riusciti		Passaggi chiave		Dribbling	
1	DODÔ FIO 6	1	PISILLI ROM 75	1	SOULÉ ROM 2	1	DODÔ FIO 2
2	HARRISON FIO 4	2	NDICKA ROM 58	2	EL SHAARAWY ROM 2	2	M. KONÉ ROM 2
3	PISILLI ROM 4	3	HERMOSO ROM 51	3	WESLEY ROM 2	3	SOULÉ ROM 2
4	MALEN ROM 2	4	ÇELIK ROM 50	4	MALEN ROM 1	4	PARISI FIO 1
5	WESLEY ROM 2	5	CRISTANTE ROM 46	5	FABBIAN FIO 1	5	SOLOMON FIO 1



ROMA

4-0

FIorentina



INDICATORI DI SQUADRA

PERICOLOSITÀ AZIONI MANOVRATE		PERICOLOSITÀ AZIONI TRANSIZIONE		PERICOLOSITÀ Questo indicatore calcola la pericolosità di ogni istante di gioco considerando la posizione dei giocatori della propria squadra, degli avversari e della palla.	PERICOLOSITÀ AZIONI MANOVRATE		PERICOLOSITÀ AZIONI TRANSIZIONE	
55.45%		48.64%			54.54%		42.84%	
46%		54%		VELOCITÀ DEL PALLONE 35.17km/h VELOCITÀ DI CONDUZIONE PALLA 9.83km/h	VELOCITÀ DEL PALLONE 36.04km/h VELOCITÀ DI CONDUZIONE PALLA 11.56km/h		CONDUZIONE VS PASSAGGI 55% vs 45%	

RECORDMEN

INDICE DI VERTICALITÀ

Numero di giocatori avversari superati da un passaggio verticale. Calcolato solo se il passaggio è andato a buon fine.

Dà idea di quanto un giocatore tenda a superare le linee di pressione avversarie.

1	87	DANIELE GHILARDI	3.11	1	10	ALBERT GUÐMUNDSSON	5.4
2	43	WESLEY FRANÇA	2.92	2	22	JACOPO FAZZINI	4
3	99	MILE SVILAR	2.6	3	43	DAVID DE GEA	3.67
4	21	PAULO DYBALA	2.58	4	5	MARIN PONGRAČIĆ	3.5
5	17	MANU KONÉ	2.57	5	17	JACK HARRISON	3.33

INDICE RISCHIO PASSAGGIO

Calcolato per ogni passaggio, solo se il passaggio è andato a buon fine.

Misura la propensione del giocatore a rischiare la giocata.

1	21	PAULO DYBALA	24.73%	1	17	JACK HARRISON	37.5%
2	43	WESLEY FRANÇA	23.33%	2	22	JACOPO FAZZINI	26.75%
3	87	DANIELE GHILARDI	22.17%	3	5	MARIN PONGRAČIĆ	26.64%
4	18	MATÍAS SOULÉ	21.75%	4	6	LUCA RANIERI	25.55%
5	22	MARIO HERMOSO	21.15%	5	2	DODÔ	24.41%

PRESSIONE RICEVUTA

Misura quanto il portatore di palla è pressato dalla squadra avversaria. Dipende dalla velocità, dalla direzione di corsa e dalla distanza del giocatore avversario rispetto all'avversario che si trova a minore distanza.

1	78	ROBINIO VAZ	76.82%	1	80	GIOVANNI FABBIAN	70.7%
2	92	STEPHAN EL SHAARAWY	69.36%	2	10	ALBERT GUÐMUNDSSON	69.97%
3	14	DONYELL MALEN	67.08%	3	61	RICCARDO BRASCHI	67.87%
4	4	BRYAN CRISTANTE	61.84%	4	27	CHER NDOUR	64.53%
5	21	PAULO DYBALA	59.99%	5	4	MARCO BRESCIANINI	61.73%

DISPONIBILITÀ AL PASSAGGIO

Quanto un giocatore si smarca dagli avversari per ricevere il passaggio dal compagno. Valore percentuale tra 0 e 100.

Viene calcolato per tutti i compagni di squadra del giocatore in possesso di palla.

1	87	DANIELE GHILARDI	82.22%	1	6	LUCA RANIERI	78.66%
2	43	WESLEY FRANÇA	79.06%	2	17	JACK HARRISON	77.74%
3	5	EVAN NDICKA	78.3%	3	65	FABIANO PARISI	74.72%
4	19	ZEKI ÇELIK	78.06%	4	5	MARIN PONGRAČIĆ	71.77%
5	24	JAN ZIÓŁKOWSKI	76.11%	5	15	PIETRO COMUZZO	71.69%



ROMA

4-0

FIORENTINA



RANKING GIOCATORI (Performance Chilometriche-Velocistiche)

Jog - Run - Sprint (km)			
1	BRYAN CRISTANTE	totale km 12.038	
		9.325	2.566 0.108
2	NICCOLÒ PISILLI	totale km 11.445	
		8.422	2.705 0.279
3	MEHMET ZEKI ÇELIK	totale km 10.387	
		7.834	2.274 0.224
4	OBITE EVAN NDICKA	totale km 10.239	
		8.562	1.464 0.173
5	WESLEY VINÍCIUS FRANÇA LIMA	totale km 9.952	
		7.282	2.179 0.430

Jog - Run - Sprint (km)			
1	CHER NDOUR	totale km 11.055	
		8.221	2.607 0.173
2	ROBIN EVERARDUS GOSENS	totale km 10.936	
		8.244	2.511 0.152
3	MANOR SOLOMON	totale km 10.713	
		7.966	2.505 0.180
4	DOMILSON CORDEIRO DOS SANTO	totale km 10.249	
		7.752	2.050 0.394
5	NICOLÒ FAGIOLI	totale km 9.539	
		7.223	2.154 0.111

Velocità media in Run (km/h)			
1	ZIÓŁKOWSKI	ROM	20.011
2	WESLEY	ROM	19.765
3	GHILARDI	ROM	19.686
4	HERMOSO	ROM	19.642
5	PISILLI	ROM	19.636

Velocità media in Run (km/h)			
1	FABBIAN	FIO	19.677
2	FAZZINI	FIO	19.585
3	DODÔ	FIO	19.583
4	BRASCHI	FIO	19.576
5	NDOUR	FIO	19.552

Velocità in Sprint (km/h)			
1	WESLEY	ROM	27.533
2	PISILLI	ROM	27.268
3	VAZ	ROM	27.263
4	NDICKA	ROM	27.184
5	CRISTANTE	ROM	26.996

Velocità in Sprint (km/h)			
1	PONGRAČIĆ	FIO	28.123
2	FAZZINI	FIO	27.706
3	RANIERI	FIO	27.675
4	DODÔ	FIO	27.630
5	COMUZZO	FIO	27.376

PERFORMANCE DI SQUADRA (Chilometriche-Velocistiche)

Distanza percorsa (km)	108.667
Jog - Run - Sprint (km 108.667)	
85.209	20.833 1.954

Distanza percorsa (km)	109.575
Jog - Run - Sprint (km 109.575)	
84.834	22.290 1.754

I dati fisici sono relativi alla rilevazione live e potranno differire da quelli certificati consegnati successivamente agli staff tecnici

Jog:	0-7 km/h	Run:	7.1-15 km/h	Sprint:	15.1+ km/h	Jog + Run + Sprint:	Distanza Totale Percorsa
TOP Sprinter:	Picco di velocità istantaneo, top 5 giocatori per squadra						



Giornata 35
SERIE A ENILIVE 2025-2026

MATCH REPORT



Roma 04/05/2026 OLIMPICO 20:45



ROMA

4-0

FIORENTINA



POSIZIONI MEDIE

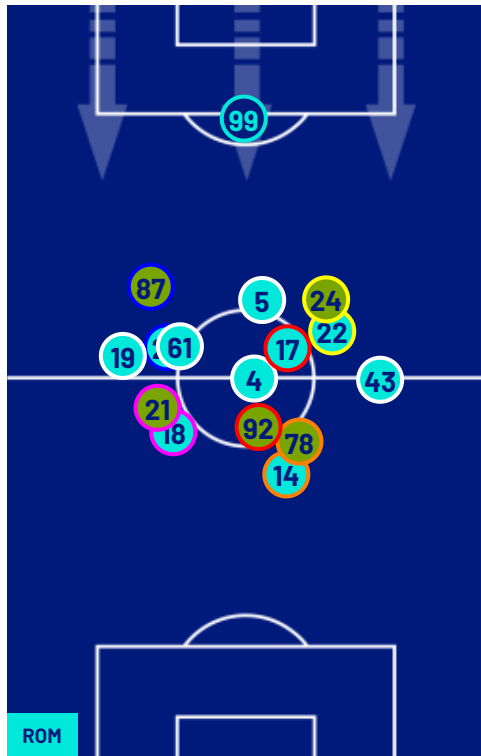

- Legenda:
- 1ª Sostituzione
 - Giocatore Entrato
 - Giocatore Uscito
 -
 - 2ª Sostituzione
 - Giocatore Entrato
 - Giocatore Uscito
 - Giocatore Entrato in sostituzione di
 - 3ª Sostituzione
 - Giocatore Entrato
 - Giocatore Uscito
 - Giocatore Entrato in sostituzione di
 - 4ª Sostituzione
 - Giocatore Entrato
 - Giocatore Uscito
 - Giocatore Entrato in sostituzione di
 - 5ª Sostituzione
 - Giocatore Entrato
 - Giocatore Uscito
 - Giocatore Entrato in sostituzione di



ROMA

4-0

FIorentina



BARICENTRO 1° TEMPO

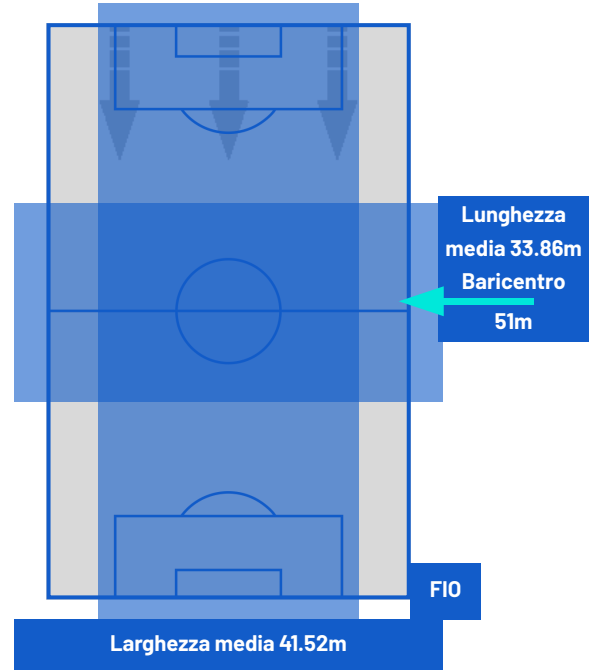
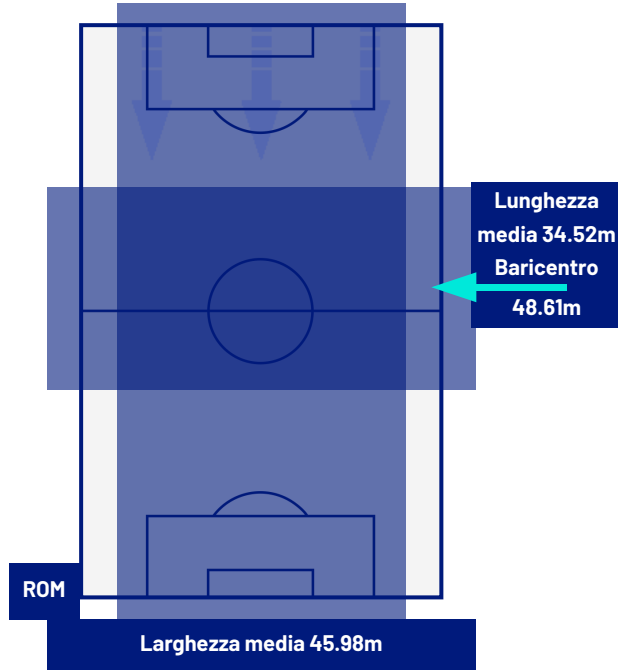

BARICENTRO 2° TEMPO

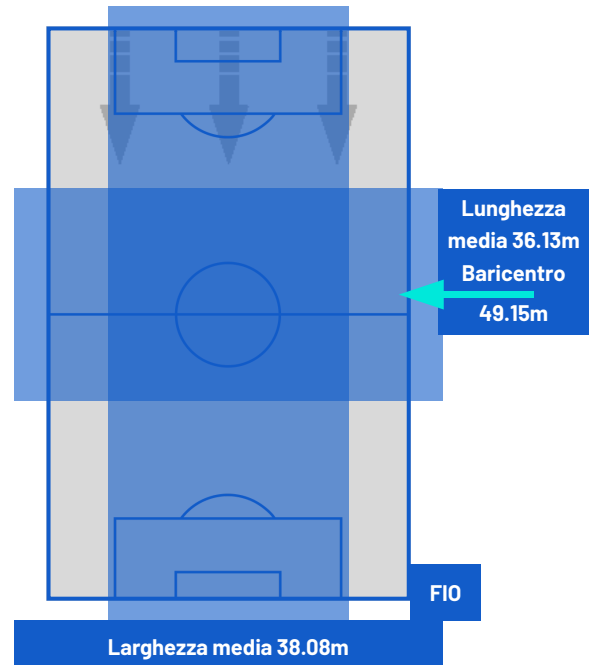
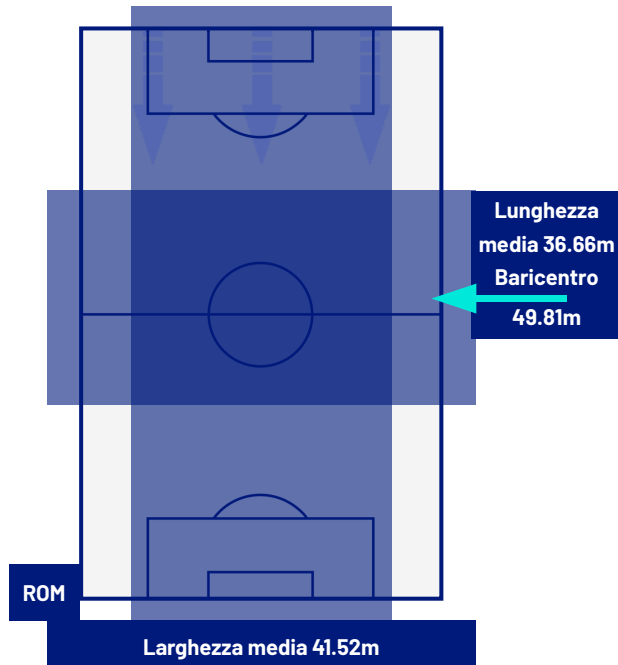



Giornata 35
SERIE A ENILIVE 2025-2026

MATCH REPORT



Roma 04/05/2026 OLIMPICO 20:45



ROMA

4-0

FIorentina



ZONE DI TIRO

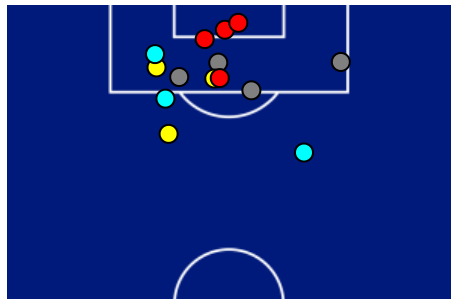

4	Gol	0
7	In porta	1
3	Fuori Porta	1
4	Respinto	1

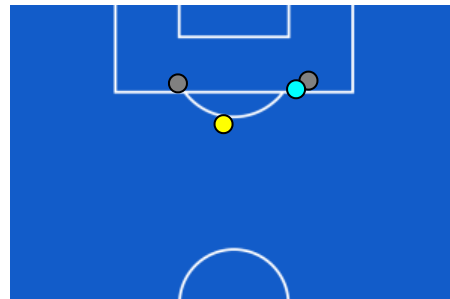

CROSS IN GIOCO

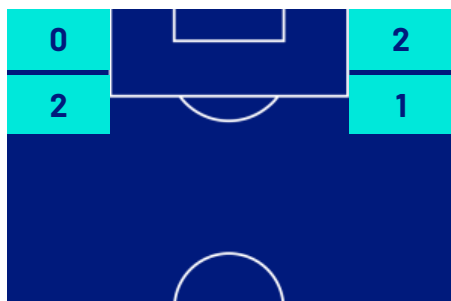

6	Cross completati	1
10	Cross totali	17
60	Accuratezza (%)	6

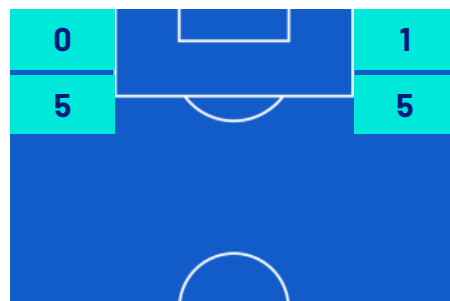

842	Palloni giocati totali	600
333	DIFESA	221
325	CENTROCAMPO	235
184	ATTACCO	144



Giornata 35
SERIE A ENILIVE 2025-2026

MATCH REPORT



Roma 04/05/2026 OLIMPICO 20:45



ROMA

4-0

FIORENTINA



GIOCATORI CHIAVE



NICCOLÒ PISILLI

61

Ruolo:	Centrocampista
Data Nascita:	23/09/2004
Nazionalità:	ITA



NICOLÒ FAGIOLI

44

Ruolo:	Centrocampista
Data Nascita:	12/02/2001
Nazionalità:	ITA

Jog 74% - Run 24% - Sprint 2% Km 11.445

8.422 2.705 0.279

Statistiche

Minuti giocati	94
Gol	1
Occasioni da gol	0
Tiri	2
Tiri in porta	1(1)
Assist	1
Palle giocate	97
Passaggi riusciti	75
Passaggi riusciti/tentati (%)	93
Passaggi chiave	1
Recuperi	5
Falli subiti	0

Jog 76% - Run 23% - Sprint 1% Km 9.539

7.223 2.154 0.111

Statistiche

Minuti giocati	76
Gol	0
Occasioni da gol	0
Tiri	1
Tiri in porta	0(0)
Assist	0
Palle giocate	51
Passaggi riusciti	41
Passaggi riusciti/tentati (%)	91
Passaggi chiave	1
Recuperi	3
Falli subiti	2

I dati statistici sopra riportati sono da intendersi definitivi decorse 24 ore dalla fine della partita.

Le sanzioni disciplinari sono officiose, come risultate dal rilevamento in tempo reale durante la gara e saranno ufficializzate al momento dell'omologazione da parte degli organi competenti.

Nel caso di gol di dubbia attribuzione, la Lega Serie A ufficializzerà il marcatore il giorno successivo ad ogni turno di campionato.

I fornitori ufficiali dei dati sono Kama, Hawk-Eye, Math and Sport.