

# MATCH REPORT

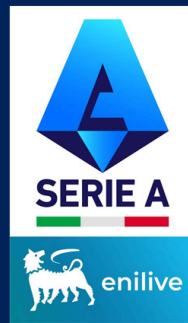

Giornata 17  
SERIE A ENILIVE 2025-2026



**BOLOGNA**



**SASSUOLO**

Bologna 28/12/2025  
RENATO DALL'ARA 18:00



Giornata 17  
SERIE A ENILIVE 2025-2026

# MATCH REPORT



Bologna 28/12/2025 RENATO DALL'ARA 18:00



BOLOGNA

1-1

SASSUOLO



## FORMAZIONI

### BOLOGNA

|    |              |  |
|----|--------------|--|
| 13 | RAVAGLIA (P) |  |
| 20 | ZORTEA       |  |
| 41 | VITÍK        |  |
| 26 | LUCUMÍ       |  |
| 33 | MIRANDA      |  |
| 6  | N. MORO      |  |
| 4  | POBEGA       |  |
| 7  | ORSOLINI     |  |
| 80 | FABBIAN      |  |
| 11 | ROWE         |  |
| 24 | DALLINGA     |  |



### A disposizione

|    |                   |  |
|----|-------------------|--|
| 25 | PESSINA (P)       |  |
| 82 | FRANCESCHELLI (P) |  |
| 2  | HOLM              |  |
| 8  | FREULER           |  |
| 9  | CASTRO            |  |
| 15 | TOMASEVIC         |  |
| 16 | CASALE            |  |
| 17 | IMMOBILE          |  |
| 19 | L. FERGUSON       |  |
| 21 | ODGAARD           |  |
| 22 | LYKOGIANNIS       |  |
| 29 | DE SILVESTRI      |  |
| 30 | DOMÍNGUEZ         |  |
| 77 | I. SULEMANA       |  |

Allenatore: **VINCENZO ITALIANO**

Arbitro: **JUAN LUCA SACCHI**  
Assistente arbitrale: **MATTIA POLITI**  
Assistente arbitrale: **MARCO RICCI**

### SASSUOLO

|  |             |    |
|--|-------------|----|
|  | (P) MURIĆ   | 49 |
|  | WALUKIEWICZ | 6  |
|  | IDZES       | 21 |
|  | MUHAREMOVIĆ | 80 |
|  | CANDÉ       | 5  |
|  | THORSTVEDT  | 42 |
|  | MATIĆ       | 18 |
|  | I. KONÉ     | 90 |
|  | VOLPATO     | 7  |
|  | PINAMONTI   | 99 |
|  | LAURIENTÉ   | 45 |



### A disposizione

|  |              |    |
|--|--------------|----|
|  | (P) SATALINO | 12 |
|  | (P) TURATI   | 13 |
|  | (P) ZACCHI   | 16 |
|  | DOIG         | 3  |
|  | CHEDDIRA     | 9  |
|  | SKJELLERUP   | 14 |
|  | FADERA       | 20 |
|  | L. MORO      | 24 |
|  | ODENTHAL     | 26 |
|  | LIPANI       | 35 |
|  | VRANCKX      | 40 |
|  | IANNONI      | 44 |
|  | PIERINI      | 77 |

Allenatore: **FABIO GROSSO**

Quarto ufficiale: **ERMANNO FELICIANI**  
V.A.R.: **ALEANDRO DI PAOLO**  
A.V.A.R.: **LUIGI NASCA**



Giornata 17  
SERIE A ENILIVE 2025-2026

# MATCH REPORT



Bologna 28/12/2025 RENATO DALL'ARA 18:00



BOLOGNA

1-1

SASSUOLO



## CRONOLOGIA

BOL

1T 0'

45+2'



2T 46'

90+6'

SAS

BOLOGNA

SASSUOLO

1

1

FEDERICO RAVAGLIA 45'

GIOVANNI FABBIAN 47'

(NADIR ZORTEA) 47'

CIRO IMMOBILE | GIOVANNI FABBIAN 70'

BENJAMÍN DOMÍNGUEZ | RICCARDO ORSOLINI 70'

SANTIAGO CASTRO | THIJS DALLINGA 70'

BENJAMÍN DOMÍNGUEZ 82'

JENS ODGAARD | JONATHAN ROWE 84'

EMIL HOLM | NADIR ZORTEA 88'

21' FALI CANDÉ

52' ARMAND LAURIENTÉ

60' JOSH DOIG | FALI CANDÉ

63' TARIK MUHAREMOVIĆ

63' (ARMAND LAURIENTÉ)

71' ALIEU FADERA | CRISTIAN VOLPATO

87' ALIEU FADERA

89' WALID CHEDDIRA | ARMAND LAURIENTÉ

Legenda:



Gol



Autogol



Rigore



Assist



Ammonizioni



Sostituzione



Espulsione



Doppia ammonizione

SERIE A ENILIVE 2025-2026

Stampato il: 29/12/2025 alle 19:48:37



Giornata 17  
SERIE A ENILIVE 2025-2026

# MATCH REPORT



Bologna 28/12/2025 RENATO DALL'ARA 18:00



BOLOGNA

1-1

SASSUOLO



## TEMPO DI GIOCO



Tempo di gioco  
effettivo:  
58%



1° Tempo - 2° Tempo  
28'27" - 27'44"

## POSSESSO PALLA

BOLOGNA

SASSUOLO

## POSSESSO PALLA PER QUARTI

| 1T     | 0'-15'  | 2T     | 46'-60' |
|--------|---------|--------|---------|
| 35.5%  | 64.5%   | 47.22% | 52.78%  |
|        | 16'-30' |        | 61'-75' |
| 51.09% | 48.91%  | 36.24% | 63.76%  |
|        | 31'-46' |        | 76'-97' |
| 49.23% | 50.77%  | 36.59% | 63.41%  |

## STATISTICHE SQUADRE

|                                    | BOL  | SAS |
|------------------------------------|------|-----|
| Tiri                               | 14   | 8   |
| Tiri in porta                      | 5    | 5   |
| Tiri in porta da area              | 6    | 7   |
| Pali                               |      | 1   |
| Traverse                           |      |     |
| Tiri fuori                         | 7    | 2   |
| Tiri respinti                      | 2    |     |
| Occasioni da gol                   |      | 3   |
| Passaggi chiave                    | 9    | 6   |
| Assist                             | 1    | 1   |
| Falli fatti                        | 18   | 19  |
| Corner                             | 2    | 3   |
| Fuorigioco                         | 2    | 3   |
| Cross completati/totali            | 7/30 | 2/8 |
| Dribbling                          | 9    | 8   |
| Passaggi riusciti                  | 406  | 279 |
| Passaggi riusciti/tentati (%)      | 84   | 77  |
| Passaggi riusciti in ultimo terzo  | 112  | 29  |
| Palloni giocati in avanti riusciti | 234  | 68  |
| Passaggi lunghi                    | 46   | 32  |
| Parate                             | 4    | 4   |
| Recuperi                           | 65   | 62  |



BOLOGNA

1-1

SASSUOLO



## STATISTICHE GIOCATORE

| BOLOGNA |           | MIN | GS | AUT | PA | AS | RE | LU | AMM | DAM | ESP |    |     |      |    |    |     |     |     |
|---------|-----------|-----|----|-----|----|----|----|----|-----|-----|-----|----|-----|------|----|----|-----|-----|-----|
| 13      | RAVAGLIA  | 98' | 1  |     | 4  |    | 1  | 18 | 1   |     |     |    |     |      |    |    |     |     |     |
|         |           | MIN | G  | AUT | T  | TP | PL | OG | FS  | PG  | AS  | PC | P   | P(%) | PA | R  | AMM | DAM | ESP |
| 20      | ZORTEA    | 90' |    |     | 2  |    |    |    | 2   |     | 1   | 1  | 34  | 89   | 25 | 8  |     |     |     |
| 41      | VITÍK     | 98' |    |     |    |    |    |    |     |     |     | 1  | 51  | 91   | 23 | 9  |     |     |     |
| 26      | LUCUMÍ    | 98' |    |     |    |    |    |    | 1   |     |     | 1  | 62  | 89   | 28 | 7  |     |     |     |
| 33      | MIRANDA   | 98' |    |     | 1  |    |    |    | 2   |     |     | 2  | 48  | 82   | 29 | 7  |     |     |     |
| 6       | N. MORO   | 98' |    |     | 1  |    |    |    | 1   |     |     | 1  | 65  | 84   | 41 | 11 |     |     |     |
| 4       | POBEGA    | 98' |    |     |    |    |    |    | 4   |     |     |    | 41  | 83   | 26 | 8  |     |     |     |
| 7       | ORSOLINI  | 72' |    |     | 2  | 1  |    |    | 2   |     |     |    | 16  | 69   | 14 | 2  |     |     |     |
| 80      | FABBIAN   | 72' | 1  |     | 2  | 2  |    |    | 1   |     |     | 1  | 17  | 94   | 14 | 3  |     |     |     |
| 11      | ROWE      | 86' |    |     | 2  | 1  |    |    | 4   |     |     | 2  | 18  | 90   | 17 | 3  |     |     |     |
| 24      | DALLINGA  | 72' |    |     | 3  | 1  |    |    |     |     |     |    | 11  | 84   | 7  | 1  |     |     |     |
| 2       | HOLM      | 8'  |    |     |    |    |    |    |     |     |     | 1  | 50  | 1    |    |    |     |     |     |
| 9       | CASTRO    | 26' |    |     |    |    |    |    | 1   |     |     |    | 4   | 80   | 2  |    |     |     |     |
| 17      | IMMOBILE  | 26' |    |     |    |    |    |    |     |     |     | 3  | 100 | 2    | 1  |    |     |     |     |
| 21      | ODGAARD   | 12' |    |     |    |    |    |    |     |     |     | 5  | 83  | 3    | 1  |    |     |     |     |
| 30      | DOMÍNGUEZ | 26' |    |     | 1  |    |    |    |     |     |     | 3  | 75  | 2    | 2  | 1  |     |     |     |

| SASSUOLO |             | MIN | GS | AUT | PA | AS | RE | LU | AMM | DAM | ESP |    |    |      |    |   |     |     |     |
|----------|-------------|-----|----|-----|----|----|----|----|-----|-----|-----|----|----|------|----|---|-----|-----|-----|
| 49       | MURIĆ       | 98' | 1  |     | 4  |    | 1  | 28 |     |     |     |    |    |      |    |   |     |     |     |
|          |             | MIN | G  | AUT | T  | TP | PL | OG | FS  | PG  | AS  | PC | P  | P(%) | PA | R | AMM | DAM | ESP |
| 6        | WALUKIEWICZ | 98' |    |     |    |    |    |    |     |     |     | 33 | 78 | 10   | 8  |   |     |     |     |
| 21       | IDZES       | 98' |    |     |    |    |    |    |     |     |     | 31 | 88 | 3    | 10 |   |     |     |     |
| 80       | MUHAREMOVIĆ | 98' | 1  |     | 1  | 1  |    |    |     |     | 1   | 41 | 82 | 2    | 8  |   |     |     |     |
| 5        | CANDÉ       | 62' |    |     |    |    |    |    | 1   |     |     | 17 | 62 | 2    | 7  | 1 |     |     |     |
| 42       | THORSTVEDT  | 98' |    |     | 1  | 1  |    | 1  | 5   |     |     | 22 | 84 | 9    | 4  |   |     |     |     |
| 18       | MATIĆ       | 98' |    |     |    |    |    |    | 3   |     |     | 37 | 88 | 11   | 6  |   |     |     |     |
| 90       | I. KONÉ     | 98' |    |     |    |    |    |    | 3   |     |     | 18 | 90 | 6    | 4  |   |     |     |     |
| 7        | VOLPATO     | 73' |    |     | 1  |    | 1  |    | 2   |     | 1   | 20 | 86 | 9    | 3  |   |     |     |     |
| 99       | PINAMONTI   | 98' |    |     | 2  | 2  |    |    | 1   |     | 1   | 15 | 71 | 5    | 1  |   |     |     |     |
| 45       | LAURIENTÉ   | 91' |    |     | 2  | 1  |    | 1  | 1   |     | 1   | 2  | 12 | 75   | 7  | 3 | 1   |     |     |
| 3        | DOIG        | 36' |    |     |    |    |    |    |     |     |     | 1  | 6  | 66   | 3  | 1 |     |     |     |
| 9        | CHEDDIRA    | 7'  |    |     |    |    |    |    |     |     |     |    |    |      |    |   |     |     |     |
| 20       | FADERA      | 25' |    |     | 1  |    |    | 1  | 1   |     |     | 2  | 66 | 1    | 3  | 1 |     |     |     |

## Legenda

|      |                                    |
|------|------------------------------------|
| AMM  | Ammonizioni                        |
| AUT  | Autogol                            |
| PG   | Palle giocate                      |
| DAM  | Doppia ammonizione                 |
| ESP  | Espulsioni Dirette                 |
| G    | Gol                                |
| GS   | Gol subiti                         |
| MIN  | Minuti giocati                     |
| AS   | Assist                             |
| FS   | Falli subiti                       |
| T    | Tiri                               |
| TP   | Tiri in porta                      |
| OG   | Occasioni da gol                   |
| PL   | Pali                               |
| PA   | Parate                             |
| RE   | Respinte                           |
| LU   | Palle lunghe                       |
| P(%) | Passaggi riusciti/tentati (%)      |
| PC   | Passaggi chiave                    |
| PA   | Palloni giocati in avanti riusciti |
| P    | Passaggi riusciti                  |
| R    | Recuperi                           |

## RANKING GIOCATORI

| Tiri |           |     | Tiri in porta |   |            | Passaggi riusciti in ultimo terzo |   |   | Occasioni da gol |     |    |
|------|-----------|-----|---------------|---|------------|-----------------------------------|---|---|------------------|-----|----|
| 1    | DALLINGA  | BOL | 3             | 1 | PINAMONTI  | SAS                               | 2 | 1 | MIRANDA          | BOL | 18 |
| 2    | PINAMONTI | SAS | 2             | 2 | FABBIAN    | BOL                               | 2 | 2 | ZORTEA           | BOL | 15 |
| 3    | LAURIENTÉ | SAS | 2             | 3 | LAURIENTÉ  | SAS                               | 1 | 3 | N. MORO          | BOL | 15 |
| 4    | FABBIAN   | BOL | 2             | 4 | ROWE       | BOL                               | 1 | 4 | ROWE             | BOL | 11 |
| 5    | ROWE      | BOL | 2             | 5 | THORSTVEDT | SAS                               | 1 | 5 | ORSOLINI         | BOL | 10 |

| Cross |           |     | Passaggi riusciti |   |             | Passaggi chiave |    |   | Dribbling |     |   |
|-------|-----------|-----|-------------------|---|-------------|-----------------|----|---|-----------|-----|---|
| 1     | N. MORO   | BOL | 6                 | 1 | N. MORO     | BOL             | 65 | 1 | LAURIENTÉ | SAS | 2 |
| 2     | ROWE      | BOL | 5                 | 2 | LUCUMÍ      | BOL             | 62 | 2 | ROWE      | BOL | 2 |
| 3     | MIRANDA   | BOL | 5                 | 3 | VITÍK       | BOL             | 51 | 3 | MIRANDA   | BOL | 2 |
| 4     | ZORTEA    | BOL | 5                 | 4 | MIRANDA     | BOL             | 48 | 4 | PINAMONTI | SAS | 1 |
| 5     | LAURIENTÉ | SAS | 4                 | 5 | MUHAREMOVIĆ | SAS             | 41 | 5 | VOLPATO   | SAS | 1 |



Giornata 17  
SERIE A ENILIVE 2025-2026

# MATCH REPORT



Bologna 28/12/2025 RENATO DALL'ARA 18:00



BOLOGNA

1-1

SASSUOLO



## INDICATORI DI SQUADRA

|                               |        |                        |  |  |                               |        |                                 |  |
|-------------------------------|--------|------------------------|--|--|-------------------------------|--------|---------------------------------|--|
|                               |        | 60.57%                 | PERICOLOSITÀ   |  | 47.36%                        |        |                                 |  |
| PERICOLOSITÀ AZIONI MANOVRATE |        |                        | Questo indicatore calcola la pericolosità di ogni istante di gioco considerando la posizione dei giocatori della propria squadra, degli avversari e della palla. |  | PERICOLOSITÀ AZIONI MANOVRATE |        | PERICOLOSITÀ AZIONI TRANSIZIONE |  |
|                               | 59.75% |                        |  |  | 47.98%                        | 44.83% |                                 |  |
|                               |        | 32.15km/h              |  |  | 24.44km/h                     |        |                                 |  |
|                               |        | 10.26km/h              |  |  | 7.34km/h                      |        |                                 |  |
| 42%                           | 58%    | CONDUZIONE VS PASSAGGI |  |  | 56%                           | 44%    |                                 |  |

## RECORDMEN

### INDICE DI VERTICALITÀ

Numero di giocatori avversari superati da un passaggio verticale. Calcolato solo se il passaggio è andato a buon fine.

Dà idea di quanto un giocatore tenda a superare le linee di pressione avversarie.

|   |    |                   |      |   |    |                       |      |
|---|----|-------------------|------|---|----|-----------------------|------|
| 1 | 4  | TOMMASO POBEGA    | 3.29 | 1 | 49 | ARIJANET MURIĆ        | 5.82 |
| 2 | 13 | FEDERICO RAVAGLIA | 3.25 | 2 | 80 | TARIK MUHAREMOVIĆ     | 5.5  |
| 3 | 6  | NIKOLA MORO       | 3.14 | 3 | 3  | JOSH DOIG             | 4    |
| 4 | 7  | RICCARDO ORSOLINI | 2.95 | 4 | 5  | FALI CANDÉ            | 3.77 |
| 5 | 20 | NADIR ZORTEA      | 2.6  | 5 | 6  | SEBASTIAN WALUKIEWICZ | 3.71 |

### INDICE RISCHIO PASSAGGIO

Calcolato per ogni passaggio, solo se il passaggio è andato a buon fine.

Misura la propensione del giocatore a rischiare la giocata.

|   |    |                   |        |   |    |                       |        |
|---|----|-------------------|--------|---|----|-----------------------|--------|
| 1 | 13 | FEDERICO RAVAGLIA | 34.95% | 1 | 3  | JOSH DOIG             | 39.57% |
| 2 | 7  | RICCARDO ORSOLINI | 30.88% | 2 | 5  | FALI CANDÉ            | 37.38% |
| 3 | 20 | NADIR ZORTEA      | 23.95% | 3 | 6  | SEBASTIAN WALUKIEWICZ | 33.36% |
| 4 | 33 | JUAN MIRANDA      | 19.33% | 4 | 49 | ARIJANET MURIĆ        | 33%    |
| 5 | 80 | GIOVANNI FABBIAN  | 18.06% | 5 | 7  | CRISTIAN VOLPATO      | 24.56% |

### PRESSIONE RICEVUTA

Misura quanto il portatore di palla è pressato dalla squadra avversaria. Dipende dalla velocità, dalla direzione di corsa e dalla distanza del giocatore avversario rispetto all'avversario che si trova a minore distanza.

|   |    |                    |        |   |    |                     |        |
|---|----|--------------------|--------|---|----|---------------------|--------|
| 1 | 17 | CIRO IMMOBILE      | 80.86% | 1 | 99 | ANDREA PINAMONTI    | 65.72% |
| 2 | 9  | SANTIAGO CASTRO    | 79.36% | 2 | 42 | KRISTIAN THORSTVEDT | 63.28% |
| 3 | 24 | THIJS DALLINGA     | 68.46% | 3 | 20 | ALIEU FADERA        | 58.78% |
| 4 | 80 | GIOVANNI FABBIAN   | 63.45% | 4 | 90 | ISMAËL KONÉ         | 56.82% |
| 5 | 30 | BENJAMÍN DOMÍNGUEZ | 56.07% | 5 | 18 | NEMANJA MATIĆ       | 55.92% |

### DISPONIBILITÀ AL PASSAGGIO

Quanto un giocatore si smarca dagli avversari per ricevere il passaggio dal compagno. Valore percentuale tra 0 e 100.

Viene calcolato per tutti i compagni di squadra del giocatore in possesso di palla.

|   |    |                   |        |   |    |                       |        |
|---|----|-------------------|--------|---|----|-----------------------|--------|
| 1 | 26 | JHON LUCUMÍ       | 75.4%  | 1 | 80 | TARIK MUHAREMOVIĆ     | 82.9%  |
| 2 | 33 | JUAN MIRANDA      | 73.73% | 2 | 9  | WALID CHEDDIRA        | 81.15% |
| 3 | 7  | RICCARDO ORSOLINI | 73.24% | 3 | 20 | ALIEU FADERA          | 78.97% |
| 4 | 20 | NADIR ZORTEA      | 73.14% | 4 | 6  | SEBASTIAN WALUKIEWICZ | 77.83% |
| 5 | 11 | JONATHAN ROWE     | 72%    | 5 | 3  | JOSH DOIG             | 77.55% |



Giornata 17  
SERIE A ENILIVE 2025-2026

# MATCH REPORT



Bologna 28/12/2025 RENATO DALL'ARA 18:00



BOLOGNA

1-1

SASSUOLO



## RANKING GIOCATORI (Performance Chilometriche-Velocistiche)

| Jog - Run - Sprint (km) |                       |           |        |
|-------------------------|-----------------------|-----------|--------|
| 1                       | TOMMASO POBEGA        | totale km | 11.384 |
|                         | 8.779                 | 2.377     | 0.163  |
| 2                       | JUAN MIRANDA GONZALEZ | totale km | 11.040 |
|                         | 8.073                 | 2.655     | 0.235  |
| 3                       | NIKOLA MORO           | totale km | 10.953 |
|                         | 8.754                 | 2.056     | 0.093  |
| 4                       | MARTIN VITIK          | totale km | 10.795 |
|                         | 8.781                 | 1.902     | 0.067  |
| 5                       | NADIR ZORTEA          | totale km | 10.402 |
|                         | 8.098                 | 1.844     | 0.394  |

| Velocità media in Run (km/h) |          |     |        |
|------------------------------|----------|-----|--------|
| 1                            | CASTRO   | BOL | 19.852 |
| 2                            | ZORTEA   | BOL | 19.746 |
| 3                            | ORSOLINI | BOL | 19.667 |
| 4                            | ODGAARD  | BOL | 19.600 |
| 5                            | MIRANDA  | BOL | 19.585 |

| Velocità in Sprint (km/h) |          |     |        |
|---------------------------|----------|-----|--------|
| 1                         | ROWE     | BOL | 27.743 |
| 2                         | POBEGA   | BOL | 27.700 |
| 3                         | DALLINGA | BOL | 27.539 |
| 4                         | ZORTEA   | BOL | 27.436 |
| 5                         | FABBIAN  | BOL | 27.332 |

| Jog - Run - Sprint (km) |                       |           |        |
|-------------------------|-----------------------|-----------|--------|
| 1                       | KRISTIAN THORSTVEDT   | totale km | 11.653 |
|                         | 8.660                 | 2.701     | 0.229  |
| 2                       | NEMANJA MATIĆ         | totale km | 11.331 |
|                         | 9.256                 | 1.935     | 0.088  |
| 3                       | ISMAËL KENNETH KONÉ   | totale km | 11.111 |
|                         | 8.396                 | 2.277     | 0.336  |
| 4                       | SEBASTIAN WALUKIEWICZ | totale km | 10.678 |
|                         | 7.956                 | 2.439     | 0.215  |
| 5                       | JAY NOAH IDZES        | totale km | 10.630 |
|                         | 8.673                 | 1.696     | 0.184  |

| Velocità media in Run (km/h) |             |     |        |
|------------------------------|-------------|-----|--------|
| 1                            | CHEDDIRA    | SAS | 19.671 |
| 2                            | WALUKIEWICZ | SAS | 19.626 |
| 3                            | PINAMONTI   | SAS | 19.598 |
| 4                            | MUHAREMOVIĆ | SAS | 19.572 |
| 5                            | LAURIENTÉ   | SAS | 19.568 |

| Velocità in Sprint (km/h) |            |     |        |
|---------------------------|------------|-----|--------|
| 1                         | MATIĆ      | SAS | 28.239 |
| 2                         | THORSTVEDT | SAS | 28.158 |
| 3                         | DOIG       | SAS | 28.046 |
| 4                         | VOLPATO    | SAS | 27.733 |
| 5                         | IDZES      | SAS | 27.647 |

## PERFORMANCE DI SQUADRA (Chilometriche-Velocistiche)

|                        |         |
|------------------------|---------|
| Distanza percorsa (km) | 113.902 |
|------------------------|---------|

| Jog - Run - Sprint (km 113.902 ) |        |       |  |
|----------------------------------|--------|-------|--|
| 89.066                           | 22.052 | 1.972 |  |

|                        |         |
|------------------------|---------|
| Distanza percorsa (km) | 112.296 |
|------------------------|---------|

| Jog - Run - Sprint (km 112.296 ) |        |       |  |
|----------------------------------|--------|-------|--|
| 88.318                           | 20.918 | 2.163 |  |

I dati fisici sono relativi alla rilevazione live e potranno differire da quelli certificati consegnati successivamente agli staff tecnici

|      |          |      |             |         |            |                     |                          |
|------|----------|------|-------------|---------|------------|---------------------|--------------------------|
| Jog: | 0-7 km/h | Run: | 7.1-15 km/h | Sprint: | 15.1+ km/h | Jog + Run + Sprint: | Distanza Totale Percorsa |
|------|----------|------|-------------|---------|------------|---------------------|--------------------------|

TOP Sprinter: Picco di velocità istantaneo, top 5 giocatori per squadra



Giornata 17  
SERIE A ENILIVE 2025-2026

# MATCH REPORT



Bologna 28/12/2025 RENATO DALL'ARA 18:00



BOLOGNA

1-1

SASSUOLO



## POSIZIONI MEDIE

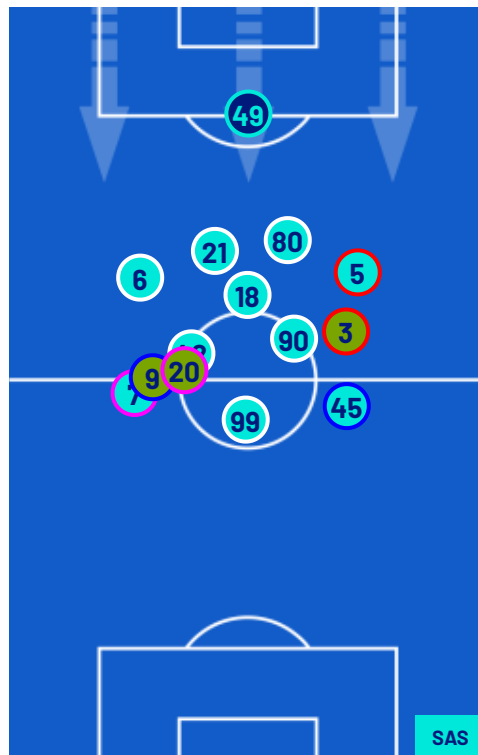
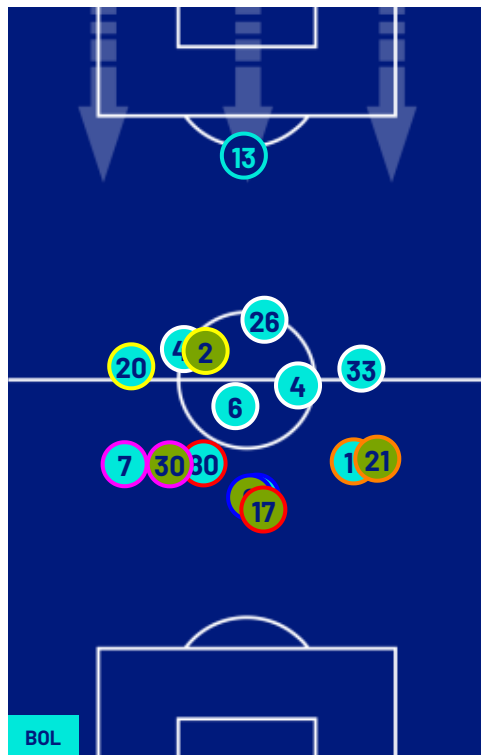

Legenda: 1ª Sostituzione

2ª Sostituzione

3ª Sostituzione

4ª Sostituzione

5ª Sostituzione

● Giocatore Entrato

● Giocatore Entrato

● Giocatore Entrato

● Giocatore Entrato

● Giocatore Entrato

● Giocatore Uscito

● Giocatore Uscito

● Giocatore Uscito

● Giocatore Uscito

● Giocatore Uscito

■ Giocatore Entrato in sostituzione di

■ Giocatore Entrato in sostituzione di

■ Giocatore Entrato in sostituzione di

■ Giocatore Entrato in sostituzione di

●

●

●

●





Giornata 17  
SERIE A ENILIVE 2025-2026



Bologna 28/12/2025 RENATO DALL'ARA 18:00

# MATCH REPORT



**BOLOGNA**

**1-1**

**SASSUOLO**



## BARICENTRO 1° TEMPO

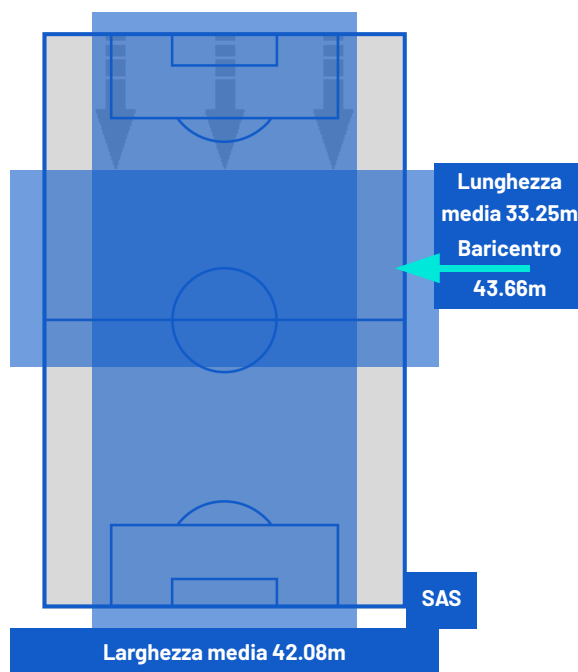
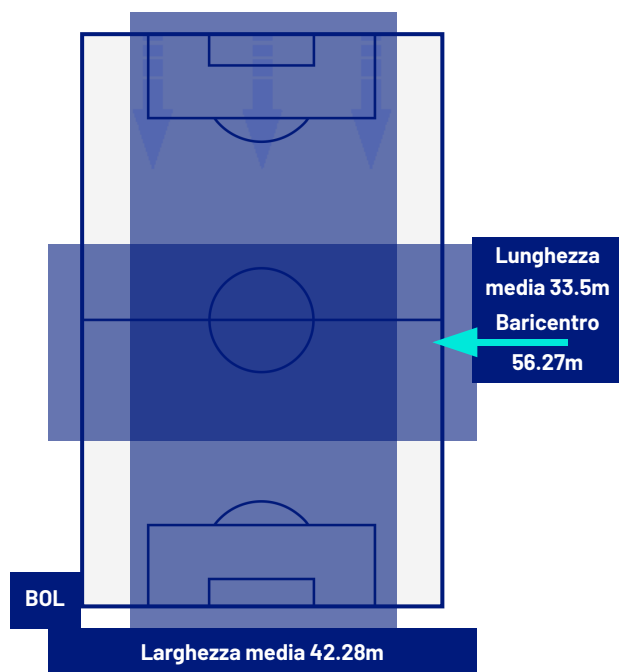

## BARICENTRO 2° TEMPO

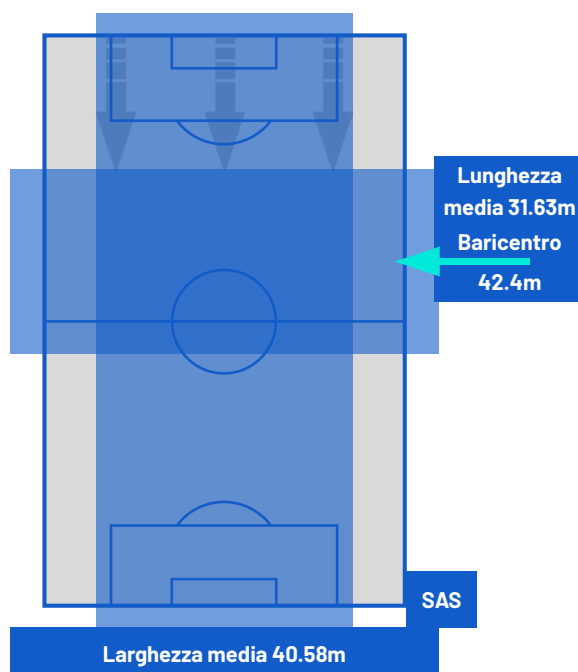
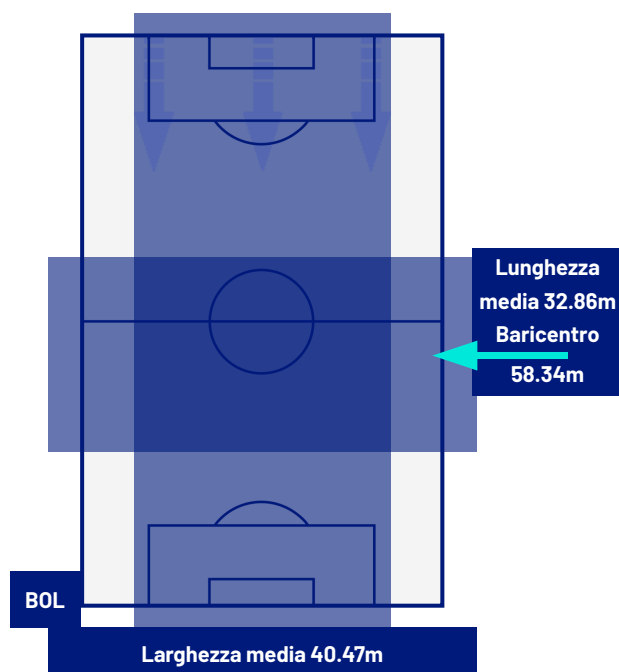



Giornata 17  
SERIE A ENILIVE 2025-2026

# MATCH REPORT



Bologna 28/12/2025 RENATO DALL'ARA 18:00



BOLOGNA

1-1

SASSUOLO



## ZONE DI TIRO

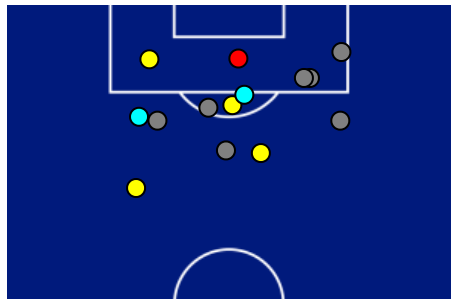

|   |             |   |
|---|-------------|---|
| 1 | Gol         | 1 |
| 5 | In porta    | 5 |
| 7 | Fuori Porta | 2 |
| 2 | Respinto    | 0 |

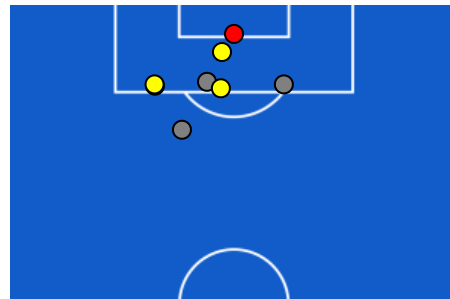

## CROSS IN GIOCO

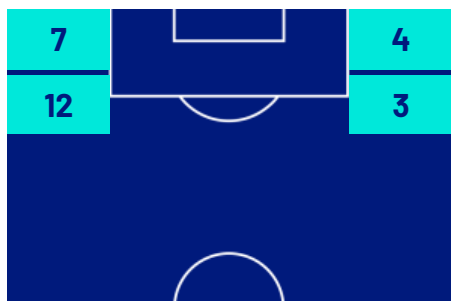

|    |                  |    |
|----|------------------|----|
| 7  | Cross completati | 2  |
| 30 | Cross totali     | 8  |
| 23 | Accuratezza (%)  | 25 |

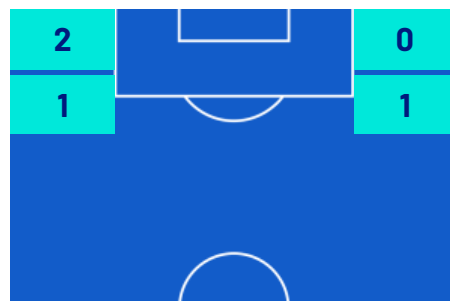

|     |                        |     |
|-----|------------------------|-----|
| 772 | Palloni giocati totali | 640 |
| 176 | DIFESA                 | 312 |
| 360 | CENTROCAMPO            | 233 |
| 236 | ATTACCO                | 95  |



Giornata 17  
SERIE A ENILIVE 2025-2026

# MATCH REPORT



Bologna 28/12/2025 RENATO DALL'ARA 18:00



BOLOGNA

1-1

SASSUOLO



## GIOCATORI CHIAVE



NADIR ZORTEA

20

Ruolo: Difensore  
Data Nascita: 19/06/1999  
Nazionalità: ITA



NEMANJA MATIĆ

8

Ruolo: Centrocampista  
Data Nascita: 01/08/1988  
Nazionalità: SRB

Jog 42% - Run 46% - Sprint 12%

Km 10.402

8.098

1.844

0.394

### Statistiche

|                               |       |
|-------------------------------|-------|
| Minuti giocati                | 90    |
| Gol                           | 0     |
| Occasioni da gol              | 0     |
| Tiri                          | 2     |
| Tiri in porta                 | 0 (0) |
| Assist                        | 1     |
| Palle giocate                 | 0     |
| Passaggi riusciti             | 34    |
| Passaggi riusciti/tentati (%) | 89    |
| Passaggi chiave               | 1     |
| Recuperi                      | 8     |
| Falli subiti                  | 2     |

Jog 48% - Run 40% - Sprint 12%

Km 11.331

9.256

1.935

0.088

### Statistiche

|                               |       |
|-------------------------------|-------|
| Minuti giocati                | 98    |
| Gol                           | 0     |
| Occasioni da gol              | 0     |
| Tiri                          | 0     |
| Tiri in porta                 | 0 (0) |
| Assist                        | 0     |
| Palle giocate                 | 0     |
| Passaggi riusciti             | 37    |
| Passaggi riusciti/tentati (%) | 88    |
| Passaggi chiave               | 0     |
| Recuperi                      | 6     |
| Falli subiti                  | 3     |

I dati statistici sopra riportati sono da intendersi definitivi decorse 24 ore dalla fine della partita.

Le sanzioni disciplinari sono ufficiose, come risultate dal rilevamento in tempo reale durante la gara e saranno ufficializzate al momento dell'omologazione da parte degli organi competenti.

Nel caso di gol di dubbia attribuzione, la Lega Serie A ufficializzerà il marcatore il giorno successivo ad ogni turno di campionato.

I fornitori ufficiali dei dati sono Kama, Hawk-Eye, Math and Sport.