

MATCH REPORT

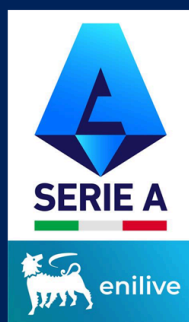

Giornata 32
SERIE A ENILIVE 2025-2026



PARMA



NAPOLI

Parma 12/04/2026
ENNIO TARDINI 15:00



PARMA

1-1

NAPOLI



FORMAZIONI

PARMA

31	SUZUKI (P)	
39	CIRCATI	
37	TROILO	
5	VALENTI	
15	DELPRATO	
10	BERNABÉ	
41	NICOLUSSI C.	
16	KEITA	
14	VALERI	
23	ELPHEGE	
7	STREFEZZA	



A disposizione

40	CORVI (P)
66	RINALDI (P)
3	NDIAYE
8	ESTÉVEZ
11	ALMQVIST
17	ONDREJKA
21	ORISTANIO
22	SØRENSEN
24	ORDOÑEZ
27	BRITSCHGI
29	F. CARBONI
76	MIKOLAJEWSKI

Allenatore: **CARLOS GARCIA CUESTA**

Arbitro: **MARCO DI BELLO**
Assistente arbitrale: **LUIGI ROSSI**
Assistente arbitrale: **VITO MASTRODONATO**

NAPOLI

(P)	MILINKOVIĆ-SAVIĆ	32
	JUAN JESUS	5
	BUONGIORNO	4
	OLIVERA	17
	POLITANO	21
	ANGUISSA	99
	LOBOTKA	68
	SPINAZZOLA	37
	DE BRUYNE	11
	MCTOMINAY	8
	HØJLUND	19

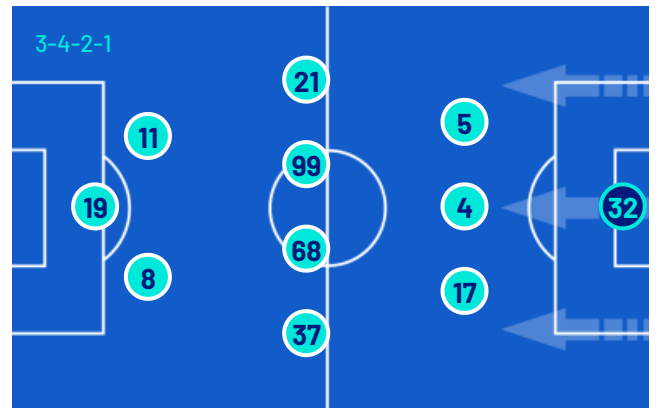

A disposizione

(P)	MERET	1
(P)	CONTINI	14
	GUTIÉRREZ	3
	GILMOUR	6
	ELMAS	20
	GIOVANE	23
	ALISSON	27
	MAZZOCCHI	30
	BEUKEMA	31

Allenatore: **ANTONIO CONTE**

Quarto ufficiale: **GIUSEPPE COLLU**
V.A.R.: **ROSARIO ABISSO**
A.V.A.R.: **VALERIO MARINI**



Giornata 32
SERIE A ENILIVE 2025-2026

MATCH REPORT



Parma 12/04/2026 ENNIO TARDINI 15:00



PARMA

1-1

NAPOLI



CRONOLOGIA

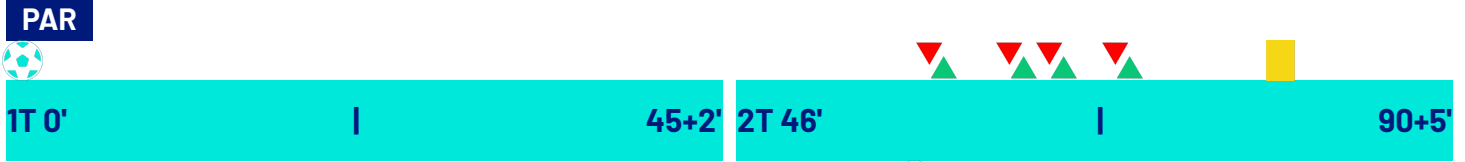

PARMA		NAPOLI	
1			1
G. STREFEZZA	1'		
(NESTA ELPHEGE)	1'		
OLIVER SØRENSEN NESTA ELPHEGE	59'	46'	SAM BEUKEMA JUAN JESUS
NAHUEL ESTÉVEZ HANS NICOLUSSI CAVIGLIA	66'	56'	ALISSON SANTOS FRANK ANGUISSA
CHRISTIAN ORDÓÑEZ ADRIÁN BERNABÉ	66'	60'	SCOTT MCTOMINAY
DANIEL MIKOLAJEWSKI G. STREFEZZA	72'	60'	(RASMUS HØJLUND)
ALESSANDRO CIRCATI	83'	66'	GIOVANE RASMUS HØJLUND
		79'	ELJIF ELMAS KEVIN DE BRUYNE
		79'	MIGUEL GUTIÉRREZ MATTEO POLITANO

Legenda:

- Gol
- Autogol
- Rigore
- Assist
- Ammonizioni
- Sostituzione
- Espulsione
- Doppia ammonizione



Giornata 32
SERIE A ENILIVE 2025-2026

MATCH REPORT



Parma 12/04/2026 ENNIO TARDINI 15:00



PARMA

1-1

NAPOLI



TEMPO DI GIOCO



Tempo di gioco
effettivo:
67%

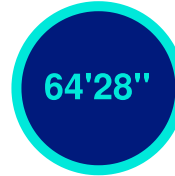

1° Tempo - 2° Tempo
33'12" - 31'16"

POSSESSO PALLA

PARMA

NAPOLI

POSSESSO PALLA PER QUARTI

1T	0'-15'	2T	46'-60'
22.63%	77.37%	4.45%	85.55%
	16'-30'		61'-75'
38.76%	61.24%	32.93%	67.07%
	31'-46'		76'-96'
25.99%	74.01%	19.15%	80.85%

STATISTICHE SQUADRE

	PAR	NAP
Tiri	3	19
Tiri in porta	2	4
Tiri in porta da area	1	16
Pali		
Traverse		
Tiri fuori		6
Tiri respinti	1	9
Occasioni da gol	1	1
Passaggi chiave	2	16
Assist	1	1
Falli fatti	4	8
Corner	3	7
Fuorigioco	2	2
Cross completati/totali	1/7	11/41
Dribbling	3	8
Passaggi riusciti	194	680
Passaggi riusciti/tentati (%)	72	91
Passaggi riusciti in ultimo terzo	30	311
Palloni giocati in avanti riusciti	56	472
Passaggi lunghi	26	47
Parate	3	1
Recuperi	38	42



PARMA

1-1

NAPOLI

STATISTICHE GIOCATORE

PARMA	MIN	GS	AUT	PA	AS	RE	LU	AMM	DAM	ESP							
31 SUZUKI	97'	1		3		2	25										
MIN	G	AUT	T	TP	PT	OG	FS	PG	AS	PC	P	P(%)	PA	R	AMM	DAM	ESP
39 CIRCATI	97'							41			19	73	6	6	1		
37 TROILO	97'						1	45			17	80	1	5			
5 VALENTI	97'							46			24	70	4	1			
15 DELPRATO	97'							29			11	61	5	4			
10 BERNABÉ	68'						1	29			14	73	8	2			
41 NICOLUSSI C.	68'						1	25			16	88	6	2			
16 KEITA	97'		1	1			2	28			13	81	2	6			
14 VALERI	97'							33			18	81	7	2			
23 ELPHEGE	61'							17	1	1	6	60	3	1			
7 STREFEZZA	74'	1		1	1		1	1	31		16	80	11	1			
8 ESTÉVEZ	29'							10		1	3	42					
22 SØRENSEN	36'							9			5	83	2	2			
24 ORDOÑEZ	29'			1			1	10			3	75	1	1			
76 MIKOLAJEWSKI	23'						1	9			1	100		1			

NAPOLI	MIN	GS	AUT	PA	AS	RE	LU	AMM	DAM	ESP							
32 MILINKOVIĆ-SAVIĆ	97'	1		1		2	6										
MIN	G	AUT	T	TP	PT	OG	FS	PG	AS	PC	P	P(%)	PA	R	AMM	DAM	ESP
5 JUAN JESUS	47'							45			42	100	25	3			
4 BUONGIORNO	97'			1			1	118			84	97	43	12			
17 OLIVERA	97'			1				139		2	114	94	74	8			
21 POLITANO	81'			1			1	66			46	88	38	4			
99 ANGISSA	58'			1				55		1	43	93	35				
68 LOBOTKA	97'						1	102		4	83	92	69	4			
37 SPINAZZOLA	97'							88		3	59	84	48	4			
11 DE BRUYNE	81'			1				68		3	40	76	35	2			
8 MCTOMINAY	97'	1		4	2			56			39	84	26				
19 HØJLUND	68'			2				16	1	1	10	76	10				
3 GUTIÉRREZ	17'			1				19		1	12	92	10				
20 ELMAS	17'			2			1	10			5	100	5				
23 GIOVANE	29'							3			2	100	2				
27 ALISSON	39'			5	2			33			15	88	15	1			
31 BEUKEMA	50'							58		1	54	98	36	1			

Legenda

AMM	Ammonizioni
AUT	Autogol
PG	Palle giocate
DAM	Doppia ammonizione
ESP	Espulsioni Dirette
G	Gol
GS	Gol subiti
MIN	Minuti giocati
AS	Assist
FS	Falli subiti
T	Tiri
TP	Tiri in porta
OG	Occasioni da gol
PT	Pali\Traverse
PA	Parate
RE	Respinte
LU	Palle lunghe
P(%)	Passaggi riusciti/tentati (%)
PC	Passaggi chiave
PA	Palloni giocati in avanti riusciti
P	Passaggi riusciti
R	Recuperi

RANKING GIOCATORI

Tiri		Tiri in porta		Passaggi riusciti in ultimo terzo		Occasioni da gol	
1	ALISSON NAP 5	1	ALISSON NAP 2	1	LOBOTKA NAP 59	1	ELMAS NAP 1
2	MCTOMINAY NAP 4	2	MCTOMINAY NAP 2	2	OLIVERA NAP 47	2	STREFEZZA PAR 1
3	ELMAS NAP 2	3	STREFEZZA PAR 1	3	SPINAZZOLA NAP 42		
4	HØJLUND NAP 2	4	KEITA PAR 1	4	POLITANO NAP 31		
5	BUONGIORNO NAP 1			5	DE BRUYNE NAP 26		
Cross		Passaggi riusciti		Passaggi chiave		Dribbling	
1	DE BRUYNE NAP 9	1	OLIVERA NAP 114	1	LOBOTKA NAP 4	1	ALISSON NAP 2
2	POLITANO NAP 8	2	BUONGIORNO NAP 84	2	DE BRUYNE NAP 3	2	KEITA PAR 2
3	SPINAZZOLA NAP 7	3	LOBOTKA NAP 83	3	SPINAZZOLA NAP 3	3	ELMAS NAP 1
4	ALISSON NAP 6	4	SPINAZZOLA NAP 59	4	OLIVERA NAP 2	4	DELPRATO PAR 1
5	GUTIÉRREZ NAP 4	5	BEUKEMA NAP 54	5	ANGUISSA NAP 1	5	GIOVANE NAP 1



PARMA

1-1

NAPOLI



INDICATORI DI SQUADRA

PERICOLOSITÀ AZIONI MANOVRATE		PERICOLOSITÀ AZIONI TRANSIZIONE		PERICOLOSITÀ Questo indicatore calcola la pericolosità di ogni istante di gioco considerando la posizione dei giocatori della propria squadra, degli avversari e della palla.	PERICOLOSITÀ AZIONI MANOVRATE		PERICOLOSITÀ AZIONI TRANSIZIONE	
41.57%		39.05%			70.35%		42%	
33.95km/h		9km/h		VELOCITÀ DEL PALLONE 30.38km/h	VELOCITÀ DI CONDUZIONE PALLA 8.71km/h			
41%		59%		CONDUZIONE VS PASSAGGI 59%	41%			

RECORDMEN

INDICE DI VERTICALITÀ

Numero di giocatori avversari superati da un passaggio verticale. Calcolato solo se il passaggio è andato a buon fine.

Dà idea di quanto un giocatore tenda a superare le linee di pressione avversarie.

1	76	DANIEL MIKOLAJEWSKI	5	1	27	ALISSON SANTOS	4.75
2	37	MARIANO TROILO	4	2	19	RASMUS HØJLUND	4.33
3	24	CHRISTIAN ORDÓÑEZ	3.75	3	23	GIOVANE	4
4	15	ENRICO DELPRATO	3.58	4	20	ELJIF ELMAS	4
5	31	ZION SUZUKI	3.21	5	3	MIGUEL GUTIÉRREZ	3.67

INDICE RISCHIO PASSAGGIO

Calcolato per ogni passaggio, solo se il passaggio è andato a buon fine.

Misura la propensione del giocatore a rischiare la giocata.

1	24	CHRISTIAN ORDÓÑEZ	47%	1	3	MIGUEL GUTIÉRREZ	36%
2	15	ENRICO DELPRATO	40.73%	2	27	ALISSON SANTOS	30.11%
3	37	MARIANO TROILO	35%	3	11	KEVIN DE BRUYNE	26.17%
4	39	ALESSANDRO CIRCATI	29.33%	4	20	ELJIF ELMAS	26%
5	5	LAUTARO VALENTI	29.05%	5	21	MATTEO POLITANO	22.52%

PRESSIONE RICEVUTA

Misura quanto il portatore di palla è pressato dalla squadra avversaria. Dipende dalla velocità, dalla direzione di corsa e dalla distanza del giocatore avversario rispetto all'avversario che si trova a minore distanza.

1	76	DANIEL MIKOLAJEWSKI	76.24%	1	23	GIOVANE	85.34%
2	22	OLIVER SØRENSEN	70.46%	2	19	RASMUS HØJLUND	80.64%
3	23	NESTA ELPHEGE	68.21%	3	8	SCOTT MCTOMINAY	72.13%
4	24	CHRISTIAN ORDÓÑEZ	67.81%	4	20	ELJIF ELMAS	71.29%
5	41	HANS NICOLUSSI CAVIGLIA	61.59%	5	99	FRANK ANGISSA	66.51%

DISPONIBILITÀ AL PASSAGGIO

Quanto un giocatore si smarca dagli avversari per ricevere il passaggio dal compagno. Valore percentuale tra 0 e 100.

Viene calcolato per tutti i compagni di squadra del giocatore in possesso di palla.

1	5	LAUTARO VALENTI	80.13%	1	3	MIGUEL GUTIÉRREZ	87.82%
2	37	MARIANO TROILO	75.45%	2	31	SAM BEUKEMA	86.99%
3	39	ALESSANDRO CIRCATI	68.39%	3	4	ALESSANDRO BUONGIORNO	86.35%
4	14	EMANUELE VALERI	67.95%	4	21	MATTEO POLITANO	84.19%
5	15	ENRICO DELPRATO	66.62%	5	5	JUAN JESUS	83.74%



PARMA

1-1

NAPOLI



RANKING GIOCATORI (Performance Chilometriche-Velocistiche)

Jog - Run - Sprint (km)			
1	ENRICO DELPRATO	totale km 10.405	
	8.703	1.402	0.252
2	LAMINE MANDELA KEITA	totale km 10.055	
	8.585	1.283	0.140
3	ALESSANDRO CIRCATI	totale km 10.034	
	8.543	1.392	0.047
4	EMANUELE VALERI	totale km 9.988	
	7.955	1.768	0.216
5	LAUTARO RODRIGO VALENTI	totale km 9.493	
	8.125	1.220	0.090

Jog - Run - Sprint (km)			
1	MATHIAS OLIVERA MIRAMONTES	totale km 11.709	
	8.740	2.802	0.139
2	STANISLAV LOBOTKA	totale km 11.229	
	8.563	2.479	0.130
3	SCOTT FRANCIS MCTOMINAY	totale km 11.094	
	8.783	2.175	0.081
4	LEONARDO SPINAZZOLA	totale km 10.883	
	8.538	2.105	0.203
5	ALESSANDRO BUONGIORNO	totale km 10.015	
	8.339	1.439	0.187

Velocità media in Run (km/h)			
1	VALENTI	PAR	20.002
2	SØRENSEN	PAR	19.698
3	ORDOÑEZ	PAR	19.674
4	ELPHEGE	PAR	19.640
5	VALERI	PAR	19.611

Velocità media in Run (km/h)			
1	GIOVANE	NAP	19.960
2	GUTIÉRREZ	NAP	19.710
3	MILINKOVIĆ-SAVIĆ	NAP	19.593
4	JUAN JESUS	NAP	19.541
5	OLIVERA	NAP	19.510

Velocità in Sprint (km/h)			
1	DELPRATO	PAR	28.242
2	ELPHEGE	PAR	28.118
3	VALERI	PAR	27.642
4	VALENTI	PAR	27.302
5	STREFEZZA	PAR	26.986

Velocità in Sprint (km/h)			
1	ALISSON	NAP	28.064
2	ELMAS	NAP	27.981
3	HÖJLUND	NAP	27.886
4	BUONGIORNO	NAP	27.689
5	BEUKEMA	NAP	27.412

PERFORMANCE DI SQUADRA (Chilometriche-Velocistiche)

Distanza percorsa (km)	108.235
Jog - Run - Sprint (km 108.235)	
88.892	17.077 1.544

Distanza percorsa (km)	113.156
Jog - Run - Sprint (km 113.156)	
88.916	21.980 1.690

I dati fisici sono relativi alla rilevazione live e potranno differire da quelli certificati consegnati successivamente agli staff tecnici

Jog:	0-7 km/h	Run:	7.1-15 km/h	Sprint:	15.1+ km/h	Jog + Run + Sprint:	Distanza Totale Percorsa
TOP Sprinter: Picco di velocità istantaneo, top 5 giocatori per squadra							



Giornata 32
SERIE A ENILIVE 2025-2026

MATCH REPORT



Parma 12/04/2026 ENNIO TARDINI 15:00



PARMA

1-1

NAPOLI



POSIZIONI MEDIE

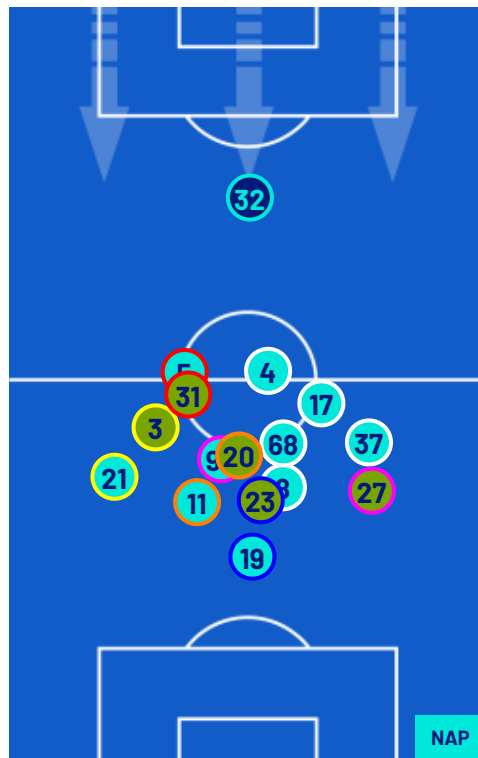
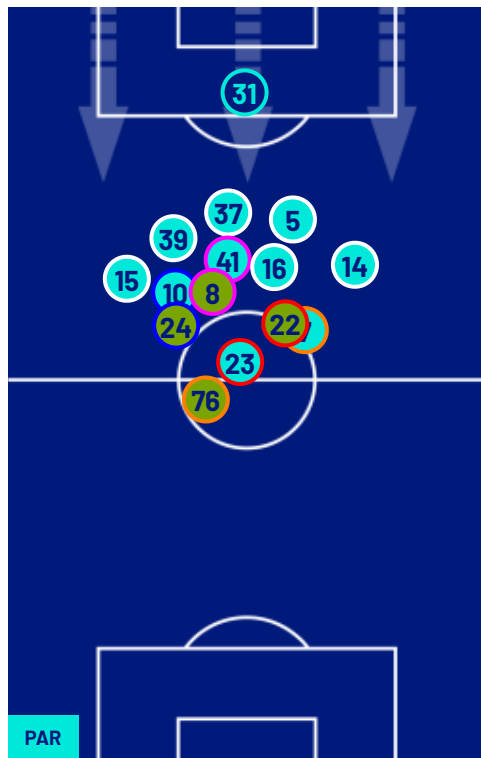

- Legenda:
- | | | | | |
|-----------------|-------------------|------------------|--------------------------------------|-------------------|
| 1ª Sostituzione | Giocatore Entrato | Giocatore Uscito | Giocatore Entrato in sostituzione di | Giocatore Entrato |
| 2ª Sostituzione | Giocatore Entrato | Giocatore Uscito | Giocatore Entrato in sostituzione di | Giocatore Entrato |
| 3ª Sostituzione | Giocatore Entrato | Giocatore Uscito | Giocatore Entrato in sostituzione di | Giocatore Entrato |
| 4ª Sostituzione | Giocatore Entrato | Giocatore Uscito | Giocatore Entrato in sostituzione di | Giocatore Entrato |
| 5ª Sostituzione | Giocatore Entrato | Giocatore Uscito | Giocatore Entrato in sostituzione di | Giocatore Entrato |



PARMA

1-1

NAPOLI



BARICENTRO 1° TEMPO

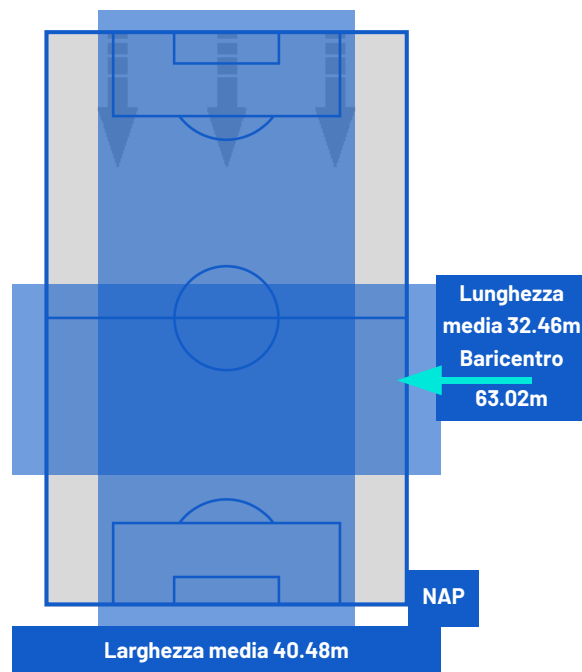
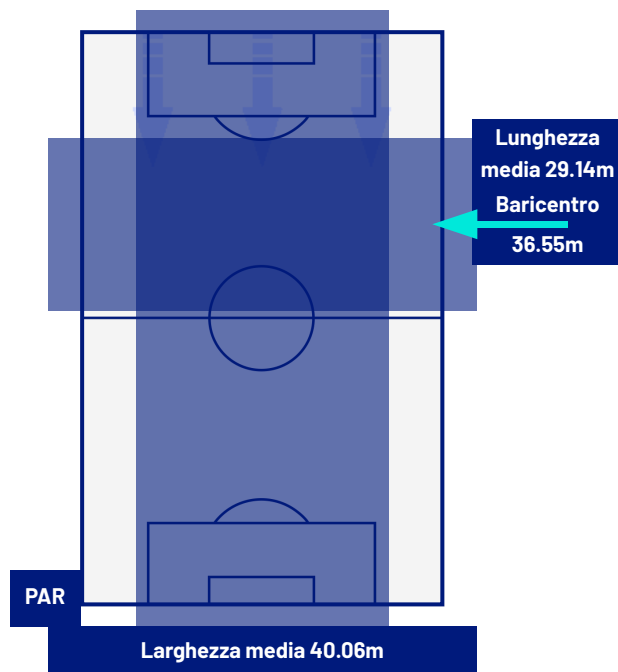

BARICENTRO 2° TEMPO

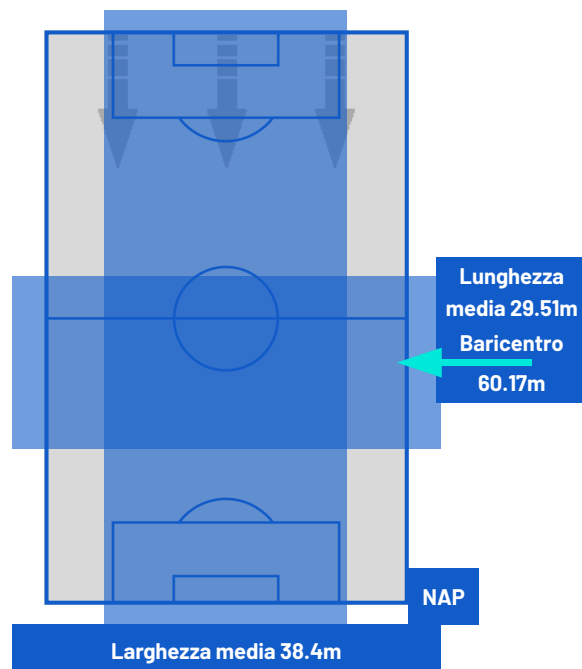
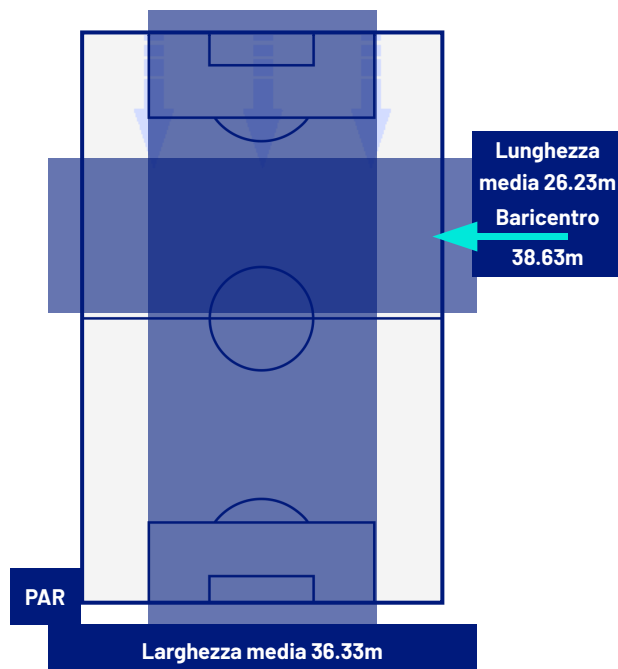



Giornata 32
SERIE A ENILIVE 2025-2026

MATCH REPORT



Parma 12/04/2026 ENNIO TARDINI 15:00



PARMA

1-1

NAPOLI



ZONE DI TIRO

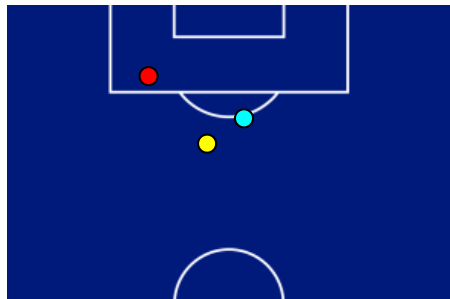

1	Gol	1
2	In porta	4
0	Fuori Porta	6
1	Respinto	9

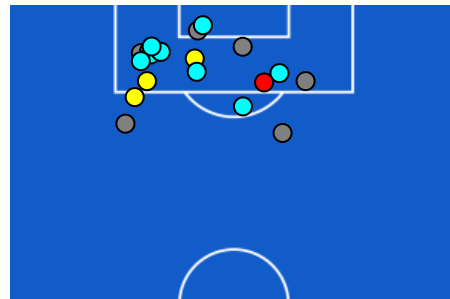

CROSS IN GIOCO

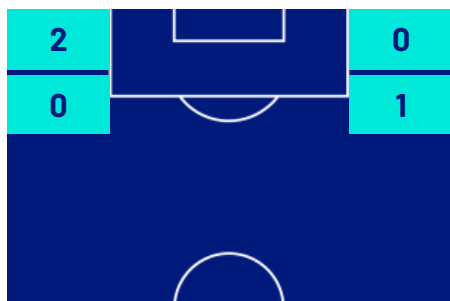

1	Cross completati	11
7	Cross totali	41
14	Accuratezza (%)	27



508	Palloni giocati totali	997
306	DIFESA	162
127	CENTROCAMPO	346
75	ATTACCO	489



Giornata 32
SERIE A ENILIVE 2025-2026

MATCH REPORT



Parma 12/04/2026 ENNIO TARDINI 15:00



PARMA

1-1

NAPOLI



GIOCATORI CHIAVE



GABRIEL STREFEZZA

7

Ruolo:	Attaccante
Data Nascita:	18/04/1997
Nazionalità:	BRA

Jog 77% - Run 21% - Sprint 2%

Km 8.725

6.674

1.849

0.169

Statistiche

Minuti giocati	74
Gol	1
Occasioni da gol	1
Tiri	1
Tiri in porta	1(1)
Assist	0
Palle giocate	31
Passaggi riusciti	16
Passaggi riusciti/tentati (%)	80
Passaggi chiave	0
Recuperi	1
Falli subiti	1



SCOTT FRANCIS MCTOMINAY

8

Ruolo:	Centrocampista
Data Nascita:	08/12/1996
Nazionalità:	SCO

Jog 80% - Run 19% - Sprint 1%

Km 11.094

8.783

2.175

0.081

Statistiche

Minuti giocati	97
Gol	1
Occasioni da gol	0
Tiri	4
Tiri in porta	2(1)
Assist	0
Palle giocate	56
Passaggi riusciti	39
Passaggi riusciti/tentati (%)	84
Passaggi chiave	0
Recuperi	0
Falli subiti	0

I dati statistici sopra riportati sono da intendersi definitivi decorse 24 ore dalla fine della partita.

Le sanzioni disciplinari sono officiose, come risultate dal rilevamento in tempo reale durante la gara e saranno ufficializzate al momento dell'omologazione da parte degli organi competenti.

Nel caso di gol di dubbia attribuzione, la Lega Serie A ufficializzerà il marcatore il giorno successivo ad ogni turno di campionato.

I fornitori ufficiali dei dati sono Kama, Hawk-Eye, Math and Sport.