

# MATCH REPORT



Giornata 28  
SERIE A ENILIVE 2025-2026



**ATALANTA**



**UDINESE**

Bergamo 07/03/2026  
NEW BALANCE ARENA 18:00



Giornata 28  
SERIE A ENILIVE 2025-2026

# MATCH REPORT



Bergamo 07/03/2026 NEW BALANCE ARENA 18:00



**ATALANTA**

**2-2**

**UDINESE**



## FORMAZIONI

### ATALANTA

|    |                 |
|----|-----------------|
| 29 | CARNESECCHI (P) |
| 3  | KOSSOUNOU       |
| 4  | HIEN            |
| 23 | KOLAŠINAC       |
| 16 | BELLANOVA       |
| 6  | MUSAH           |
| 8  | PAŠALIĆ         |
| 47 | BERNASCONI      |
| 10 | SAMARDŽIĆ       |
| 7  | K. SULEMANA     |
| 9  | SCAMACCA        |

x2

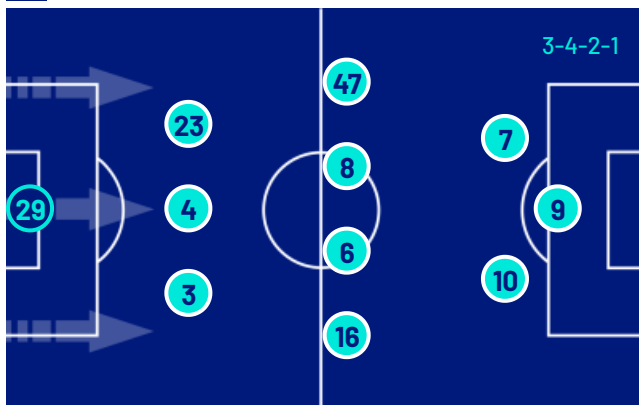

### A disposizione

|    |                |
|----|----------------|
| 31 | ROSSI (P)      |
| 57 | SPORTIELLO (P) |
| 5  | BAKKER         |
| 15 | DE ROON        |
| 19 | DJIMSITI       |
| 45 | VAVASSORI      |
| 46 | LEVAK          |
| 59 | ZALEWSKI       |
| 69 | AHANOR         |
| 77 | ZAPPACOSTA     |
| 90 | KRSTOVIĆ       |

Allenatore: **RAFFAELE PALLADINO**

Arbitro: **ANTONIO RAPUANO**  
Assistente arbitrale: **ALESSANDRO COSTANZO**  
Assistente arbitrale: **VITO MASTRODONATO**

### UDINESE

|             |    |
|-------------|----|
| (P) OKOYE   | 40 |
| KRISTENSEN  | 31 |
| KABASELE    | 27 |
| MLAČIĆ      | 22 |
| EHIZIBUE    | 19 |
| PIOTROWSKI  | 24 |
| KARLSTRÖM   | 8  |
| EKKELENKAMP | 32 |
| KAMARA      | 11 |
| ZANIOLO     | 10 |
| DAVIS       | 9  |



### A disposizione

|               |    |
|---------------|----|
| (P) NUNZIANTE | 1  |
| (P) SAVA      | 90 |
| (P) PADELLI   | 93 |
| ZARRAGA       | 6  |
| GUEYE         | 7  |
| ATTA          | 14 |
| BAYO          | 15 |
| BUKSA         | 18 |
| ARIZALA       | 20 |
| CAMARA        | 29 |
| MILLER        | 38 |

Allenatore: **KOSTA RUNJAIĆ**

Quarto ufficiale: **MARIA SOLE FERRIERI CAPUTI**  
V.A.R.: **MARCO DI BELLO**  
A.V.A.R.: **FRANCESCO MERAUVIGLIA**



Giornata 28  
SERIE A ENILIVE 2025-2026

# MATCH REPORT



Bergamo 07/03/2026 NEW BALANCE ARENA 18:00



**ATALANTA**

**2-2**

**UDINESE**



## CRONOLOGIA

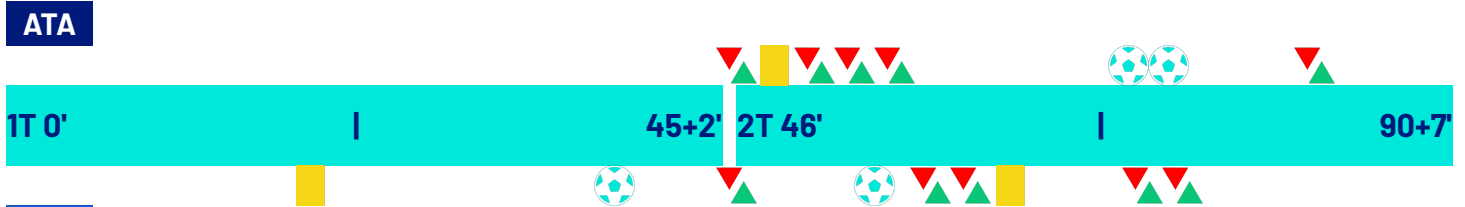

**ATA** **UDI**

**ATALANTA** **UDINESE**

**2**

**2**

|                                     |     |  |  |   |
|-------------------------------------|-----|--|--|---|
|                                     |     |  |  |   |
| MARTEN DE ROON   YUNUS MUSAH        | 45' |  |  | 20' BRANIMIR MLAČIĆ                             |
| MARTEN DE ROON                      | 52' |  |  | 40' THOMAS KRISTENSEN<br>(NICOLÒ ZANIOLO)       |
| NIKOLA KRSTOVIĆ   LAZAR SAMARDŽIĆ   | 57' |  |  | 45' OIER ZARRAGA   BRANIMIR MLAČIĆ              |
| DAVIDE ZAPPACOSTA   RAOUL BELLANOVA | 57' |  |  | 55' KEINAN DAVIS                                |
| NICOLA ZALEWSKI   ODILON KOSSOUNOU  | 57' |  |  | 62' ARTHUR ATTA   NICOLÒ ZANIOLO                |
|                                     |     |  |  | 62' LENNON MILLER   JAKUB PIOTROWSKI            |
| GIANLUCA SCAMACCA                   | 75' |  |  | 66' MADUKA OKOYE                                |
| (NICOLA ZALEWSKI)                   | 75' |  |  | 76' ADAM BUKSA   KEINAN DAVIS                   |
| GIANLUCA SCAMACCA                   | 79' |  |  | 80' JUAN DAVID ARIZALA MICOLTA   HASSANE KAMARA |
| BERAT DJIMSITI   SEAD KOLAŠINAC     | 87' |  |  |   |

### Legenda:

- Gol
- Assist
- Ammonizioni
- Espulsione
- Sostituzione
- Doppia ammonizione
- Autogol
- Rigore



Giornata 28  
SERIE A ENILIVE 2025-2026

# MATCH REPORT



Bergamo 07/03/2026 NEW BALANCE ARENA 18:00



**ATALANTA**

**2-2**

**UDINESE**



## TEMPO DI GIOCO



Tempo di gioco  
effettivo:  
61%



1° Tempo - 2° Tempo  
28'03" - 31'58"

## POSSESSO PALLA

ATALANTA

UDINESE

### POSSESSO PALLA PER QUARTI

| IT | 0'-15'  | 2T      | 46'-60' |
|----|---------|---------|---------|
|    | 59.76%  | 40.24%  | 55.78%  |
|    | 16'-30' | 61'-75' | 79.88%  |
|    | 60.53%  | 39.47%  | 20.12%  |
|    | 31'-46' | 76'-98' | 68.64%  |
|    | 70.27%  | 29.73%  | 31.36%  |

## STATISTICHE SQUADRE

|                                    | ATA   | UDI  |
|------------------------------------|-------|------|
| Tiri                               | 21    | 8    |
| Tiri in porta                      | 4     | 2    |
| Tiri in porta da area              | 14    | 5    |
| Pali                               | 1     |      |
| Traverse                           |       |      |
| Tiri fuori                         | 11    | 4    |
| Tiri respinti                      | 5     | 2    |
| Occasioni da gol                   | 1     |      |
| Passaggi chiave                    | 16    | 5    |
| Assist                             | 1     | 1    |
| Falli fatti                        | 7     | 10   |
| Corner                             | 11    | 3    |
| Fuorigioco                         |       |      |
| Cross completati/totali            | 10/49 | 1/10 |
| Dribbling                          | 8     | 7    |
| Passaggi riusciti                  | 526   | 243  |
| Passaggi riusciti/tentati (%)      | 86    | 77   |
| Passaggi riusciti in ultimo terzo  | 111   | 55   |
| Palloni giocati in avanti riusciti | 225   | 98   |
| Passaggi lunghi                    | 61    | 32   |
| Parate                             |       | 2    |
| Recuperi                           | 56    | 45   |



**ATALANTA**

**2-2**

**UDINESE**



## STATISTICHE GIOCATORE

| ATALANTA |             | MIN | GS | AUT | PA | AS | RE | LU | AMM | DAM | ESP |    |     |      |    |    |     |     |     |  |  |
|----------|-------------|-----|----|-----|----|----|----|----|-----|-----|-----|----|-----|------|----|----|-----|-----|-----|--|--|
| 29       | CARNESECCHI | 99' | 2  |     | 1  |    |    | 15 |     |     |     |    |     |      |    |    |     |     |     |  |  |
|          |             | MIN | G  | AUT | T  | TP | PT | OG | FS  | PG  | AS  | PC | P   | P(%) | PA | R  | AMM | DAM | ESP |  |  |
| 3        | KOSSOUNOU   | 58' |    |     |    |    |    |    |     | 51  |     |    | 41  | 87   | 15 | 7  |     |     |     |  |  |
| 4        | HIEN        | 99' |    | 1   |    |    |    |    |     | 97  |     |    | 80  | 98   | 10 | 4  |     |     |     |  |  |
| 23       | KOLAŠINAC   | 89' |    |     |    |    |    | 1  | 89  |     |     |    | 62  | 92   | 21 | 18 |     |     |     |  |  |
| 16       | BELLANOVA   | 58' |    |     |    |    |    |    |     | 29  |     |    | 16  | 88   | 11 |    |     |     |     |  |  |
| 6        | MUSAH       | 47' |    |     | 1  |    |    | 1  | 39  |     |     |    | 32  | 88   | 17 | 1  |     |     |     |  |  |
| 8        | PAŠALIĆ     | 99' |    |     | 1  |    |    | 1  | 91  |     | 2   | 76 | 91  | 33   | 9  |    |     |     |     |  |  |
| 47       | BERNASCONI  | 99' |    |     | 1  |    |    | 1  | 78  |     | 3   | 43 | 82  | 24   | 3  |    |     |     |     |  |  |
| 10       | SAMARDŽIĆ   | 58' |    |     | 1  |    |    | 1  | 45  |     | 3   | 23 | 79  | 18   | 3  |    |     |     |     |  |  |
| 7        | K. SULEMANA | 99' |    |     | 1  |    |    | 3  | 57  |     | 1   | 31 | 81  | 24   | 4  |    |     |     |     |  |  |
| 9        | SCAMACCA    | 99' | 2  |     | 6  | 2  | 1  | 1  | 32  |     | 2   | 13 | 72  | 9    | 3  |    |     |     |     |  |  |
| 15       | DE ROON     | 52' |    |     | 1  |    |    | 1  | 58  |     | 2   | 34 | 72  | 17   | 3  | 1  |     |     |     |  |  |
| 19       | DJIMSITI    | 10' |    |     |    |    |    |    | 9   |     |     | 9  | 100 | 2    | 1  |    |     |     |     |  |  |
| 59       | ZALEWSKI    | 41' |    |     |    |    |    |    | 24  | 1   | 1   | 12 | 85  | 8    |    |    |     |     |     |  |  |
| 77       | ZAPPACOSTA  | 41' |    |     | 1  |    |    |    | 32  |     | 2   | 22 | 91  | 9    |    |    |     |     |     |  |  |
| 90       | KRSTOVIĆ    | 41' |    |     | 7  | 2  |    |    |     | 21  |     |    | 8   | 66   | 7  |    |     |     |     |  |  |

| UDINESE |             | MIN | GS | AUT | PA | AS | RE | LU | AMM | DAM | ESP |    |     |      |    |   |     |     |     |  |  |
|---------|-------------|-----|----|-----|----|----|----|----|-----|-----|-----|----|-----|------|----|---|-----|-----|-----|--|--|
| 40      | OKOYE       | 99' | 2  |     | 2  |    |    | 18 | 1   |     |     |    |     |      |    |   |     |     |     |  |  |
|         |             | MIN | G  | AUT | T  | TP | PT | OG | FS  | PG  | AS  | PC | P   | P(%) | PA | R | AMM | DAM | ESP |  |  |
| 31      | KRISTENSEN  | 99' | 1  |     | 1  | 1  |    |    |     | 74  |     |    | 44  | 86   | 7  | 6 |     |     |     |  |  |
| 27      | KABASELE    | 99' |    |     |    |    |    | 1  | 39  |     |     |    | 19  | 95   | 1  | 3 |     |     |     |  |  |
| 22      | MLAČIĆ      | 47' |    |     |    |    |    |    | 18  |     |     |    | 12  | 85   | 3  | 2 | 1   |     |     |  |  |
| 19      | EHIZIBUE    | 99' |    |     | 1  |    |    |    | 35  |     |     |    | 12  | 70   | 4  | 4 |     |     |     |  |  |
| 24      | PIOTROWSKI  | 64' |    |     |    |    |    | 1  | 25  |     |     |    | 13  | 81   | 8  | 2 |     |     |     |  |  |
| 8       | KARLSTRÖM   | 99' |    |     |    |    |    |    | 45  |     |     |    | 20  | 83   | 10 | 7 |     |     |     |  |  |
| 32      | EKKELENKAMP | 99' |    |     | 1  |    |    |    | 44  |     |     |    | 20  | 68   | 14 | 4 |     |     |     |  |  |
| 11      | KAMARA      | 82' |    |     | 1  |    |    |    | 43  |     |     |    | 26  | 86   | 13 | 1 |     |     |     |  |  |
| 10      | ZANILOLO    | 64' |    |     |    |    |    | 1  | 27  | 1   | 1   | 10 | 55  | 7    | 1  |   |     |     |     |  |  |
| 9       | DAVIS       | 77' | 1  |     | 1  | 1  |    | 2  | 33  |     | 1   | 17 | 77  | 11   | 2  |   |     |     |     |  |  |
| 6       | ZARRAGA     | 52' |    |     | 1  |    |    |    | 27  |     | 1   | 11 | 68  | 8    | 3  |   |     |     |     |  |  |
| 14      | ATTA        | 36' |    |     | 1  |    |    |    | 18  |     | 1   | 9  | 100 | 6    | 2  |   |     |     |     |  |  |
| 18      | BUKSA       | 22' |    |     |    |    |    |    | 9   |     | 1   | 2  | 40  | 1    | 1  |   |     |     |     |  |  |
| 20      | ARIZALA     | 18' |    |     |    |    |    |    | 5   |     |     | 3  | 100 | 2    | 1  |   |     |     |     |  |  |
| 38      | MILLER      | 36' |    |     | 1  |    |    | 1  | 14  |     |     |    | 8   | 100  | 3  | 2 |     |     |     |  |  |

## Legenda

|      |                                    |
|------|------------------------------------|
| AMM  | Ammonizioni                        |
| AUT  | Autogol                            |
| PG   | Palle giocate                      |
| DAM  | Doppia ammonizione                 |
| ESP  | Espulsioni Dirette                 |
| G    | Gol                                |
| GS   | Gol subiti                         |
| MIN  | Minuti giocati                     |
| AS   | Assist                             |
| FS   | Falli subiti                       |
| T    | Tiri                               |
| TP   | Tiri in porta                      |
| OG   | Occasioni da gol                   |
| PT   | Pali\Traverse                      |
| PA   | Parate                             |
| RE   | Respinte                           |
| LU   | Palle lunghe                       |
| P(%) | Passaggi riusciti/tentati (%)      |
| PC   | Passaggi chiave                    |
| PA   | Palloni giocati in avanti riusciti |
| P    | Passaggi riusciti                  |
| R    | Recuperi                           |

## RANKING GIOCATORI

| Tiri |                  | Tiri in porta |                  | Passaggi riusciti in ultimo terzo |                    | Occasioni da gol |                |
|------|------------------|---------------|------------------|-----------------------------------|--------------------|------------------|----------------|
| 1    | KRSTOVIĆ ATA 7   | 1             | SCAMACCA ATA 6   | 1                                 | BERNASCONI ATA 15  | 1                | SCAMACCA ATA 1 |
| 2    | SCAMACCA ATA 6   | 2             | KRSTOVIĆ ATA 2   | 2                                 | K. SULEMANA ATA 14 |                  |                |
| 3    | ATTA UDI 1       | 3             | DAVIS UDI 1      | 3                                 | EKKELENKAMP UDI 10 |                  |                |
| 4    | ZAPPACOSTA ATA 1 | 4             | KRISTENSEN UDI 1 | 4                                 | SAMARDŽIĆ ATA 10   |                  |                |
| 5    | KAMARA UDI 1     |               |                  | 5                                 | PAŠALIĆ ATA 10     |                  |                |

| Cross |                   | Passaggi riusciti |                   | Passaggi chiave |                  | Dribbling |                   |
|-------|-------------------|-------------------|-------------------|-----------------|------------------|-----------|-------------------|
| 1     | BERNASCONI ATA 14 | 1                 | HIEN ATA 80       | 1               | SAMARDŽIĆ ATA 3  | 1         | K. SULEMANA ATA 5 |
| 2     | SAMARDŽIĆ ATA 9   | 2                 | PAŠALIĆ ATA 76    | 2               | BERNASCONI ATA 3 | 2         | DAVIS UDI 2       |
| 3     | ZAPPACOSTA ATA 6  | 3                 | KOLAŠINAC ATA 62  | 3               | ZAPPACOSTA ATA 2 | 3         | BUKSA UDI 1       |
| 4     | K. SULEMANA ATA 6 | 4                 | KRISTENSEN UDI 44 | 4               | SCAMACCA ATA 2   | 4         | KARLSTRÖM UDI 1   |
| 5     | ZALEWSKI ATA 6    | 5                 | BERNASCONI ATA 43 | 5               | PAŠALIĆ ATA 2    | 5         | EKKELENKAMP UDI 1 |



**ATALANTA**

**2-2**

**UDINESE**



## INDICATORI DI SQUADRA

|                               |  |                                 |  |   |                               |                              |                                 |  |
|-------------------------------|--|---------------------------------|--|---|-------------------------------|------------------------------|---------------------------------|--|
| PERICOLOSITÀ AZIONI MANOVRATE |  | PERICOLOSITÀ AZIONI TRANSIZIONE |  | <b>PERICOLOSITÀ</b><br>Questo indicatore calcola la pericolosità di ogni istante di gioco considerando la posizione dei giocatori della propria squadra, degli avversari e della palla. | PERICOLOSITÀ AZIONI MANOVRATE |                              | PERICOLOSITÀ AZIONI TRANSIZIONE |  |
| 62.04%                        |  | 37.25%                          |  |   | 49.72%                        |                              | 43.41%                          |  |
| VELOCITÀ DEL PALLONE          |  | VELOCITÀ DI CONDUZIONE PALLA    |  | VELOCITÀ DEL PALLONE  |                               | VELOCITÀ DI CONDUZIONE PALLA |                                 |  |
| 33.16km/h                     |  | 8.93km/h                        |  | 26.68km/h   |                               | 9.07km/h                     |                                 |  |
| CONDUZIONE VS PASSAGGI        |  | CONDUZIONE VS PASSAGGI          |  | CONDUZIONE VS PASSAGGI  |                               | CONDUZIONE VS PASSAGGI       |                                 |  |
| 41%                           |  | 59%                             |  | 59%   |                               | 41%                          |                                 |  |

## RECORDMEN

### INDICE DI VERTICALITÀ

Numero di giocatori avversari superati da un passaggio verticale. Calcolato solo se il passaggio è andato a buon fine.

Dà idea di quanto un giocatore tenda a superare le linee di pressione avversarie.

|   |    |                    |      |   |    |                   |      |
|---|----|--------------------|------|---|----|-------------------|------|
| 1 | 47 | LORENZO BERNASCONI | 5.14 | 1 | 31 | THOMAS KRISTENSEN | 4.11 |
| 2 | 10 | LAZAR SAMARDŽIĆ    | 3.9  | 2 | 22 | BRANIMIR MLAČIĆ   | 3.67 |
| 3 | 3  | ODILON KOSSOUNOU   | 2.56 | 3 | 11 | HASSANE KAMARA    | 3.5  |
| 4 | 23 | SEAD KOLAŠINAC     | 2.4  | 4 | 9  | KEINAN DAVIS      | 2.5  |
| 5 | 7  | KAMALDEEN SULEMANA | 2.33 | 5 | 40 | MADUKA OKOYE      | 2.33 |

### INDICE RISCHIO PASSAGGIO

Calcolato per ogni passaggio, solo se il passaggio è andato a buon fine.

Misura la propensione del giocatore a rischiare la giocata.

|   |    |                    |        |   |    |                   |        |
|---|----|--------------------|--------|---|----|-------------------|--------|
| 1 | 7  | KAMALDEEN SULEMANA | 30.6%  | 1 | 11 | HASSANE KAMARA    | 60.6%  |
| 2 | 47 | LORENZO BERNASCONI | 30.38% | 2 | 31 | THOMAS KRISTENSEN | 32.76% |
| 3 | 16 | RAOUL BELLANOVA    | 26.75% | 3 | 22 | BRANIMIR MLAČIĆ   | 23.6%  |
| 4 | 3  | ODILON KOSSOUNOU   | 21.93% | 4 | 9  | KEINAN DAVIS      | 23.33% |
| 5 | 23 | SEAD KOLAŠINAC     | 16.5%  | 5 | 19 | KINGSLEY EHIZIBUE | 23%    |

### PRESSIONE RICEVUTA

Misura quanto il portatore di palla è pressato dalla squadra avversaria. Dipende dalla velocità, dalla direzione di corsa e dalla distanza del giocatore avversario rispetto all'avversario che si trova a minore distanza.

|   |    |                    |        |   |    |                  |        |
|---|----|--------------------|--------|---|----|------------------|--------|
| 1 | 9  | GIANLUCA SCAMACCA  | 77.02% | 1 | 9  | KEINAN DAVIS     | 69.34% |
| 2 | 90 | NIKOLA KRSTOVIĆ    | 76.99% | 2 | 18 | ADAM BUKSA       | 69.33% |
| 3 | 59 | NICOLA ZALEWSKI    | 63.09% | 3 | 38 | LENNON MILLER    | 68.96% |
| 4 | 10 | LAZAR SAMARDŽIĆ    | 60.89% | 4 | 10 | NICOLÒ ZANILOLO  | 65.62% |
| 5 | 7  | KAMALDEEN SULEMANA | 56.96% | 5 | 8  | JESPER KARLSTRÖM | 60.41% |

### DISPONIBILITÀ AL PASSAGGIO

Quanto un giocatore si smarca dagli avversari per ricevere il passaggio dal compagno. Valore percentuale tra 0 e 100.

Viene calcolato per tutti i compagni di squadra del giocatore in possesso di palla.

|   |    |                    |        |   |    |                            |        |
|---|----|--------------------|--------|---|----|----------------------------|--------|
| 1 | 19 | BERAT DJIMSITI     | 88.8%  | 1 | 22 | BRANIMIR MLAČIĆ            | 81.79% |
| 2 | 77 | DAVIDE ZAPPACOSTA  | 84.94% | 2 | 38 | LENNON MILLER              | 79.86% |
| 3 | 47 | LORENZO BERNASCONI | 84.94% | 3 | 20 | JUAN DAVID ARIZALA MICOLTA | 78.41% |
| 4 | 16 | RAOUL BELLANOVA    | 82.61% | 4 | 27 | CHRISTIAN KABASELE         | 75.44% |
| 5 | 3  | ODILON KOSSOUNOU   | 81.92% | 5 | 31 | THOMAS KRISTENSEN          | 74.62% |



**ATALANTA**

**2-2**

**UDINESE**



## RANKING GIOCATORI (Performance Chilometriche-Velocistiche)

| Jog - Run - Sprint (km) |                         |                  |             |
|-------------------------|-------------------------|------------------|-------------|
| 1                       | MARIO PAŠALIĆ           | totale km 11.491 |             |
|                         |                         | 8.719            | 2.619 0.096 |
| 2                       | LORENZO BERNASCONI      | totale km 11.211 |             |
|                         |                         | 8.267            | 2.536 0.336 |
| 3                       | KAMALDEEN SULEMANA      | totale km 10.499 |             |
|                         |                         | 8.016            | 2.026 0.394 |
| 4                       | ISAK MALCOLM KWAKU HIEN | totale km 10.276 |             |
|                         |                         | 8.554            | 1.530 0.134 |
| 5                       | GIANLUCA SCAMACCA       | totale km 9.939  |             |
|                         |                         | 8.077            | 1.717 0.066 |

| Jog - Run - Sprint (km) |                            |                  |             |
|-------------------------|----------------------------|------------------|-------------|
| 1                       | JURGEN EKKELENKAMP         | totale km 12.998 |             |
|                         |                            | 9.660            | 2.988 0.290 |
| 2                       | JESPER KARLSTRÖM           | totale km 12.508 |             |
|                         |                            | 9.390            | 2.956 0.111 |
| 3                       | KINGSLEY OSEZELE EHIZIBUE  | totale km 11.276 |             |
|                         |                            | 9.197            | 1.882 0.152 |
| 4                       | THOMAS THIESSON KRISTENSEN | totale km 10.656 |             |
|                         |                            | 8.688            | 1.798 0.094 |
| 5                       | CHRISTIAN KABASELE         | totale km 10.147 |             |
|                         |                            | 8.499            | 1.454 0.101 |

| Velocità media in Run (km/h) |             |     |        |
|------------------------------|-------------|-----|--------|
| 1                            | DJIMSITI    | ATA | 19.756 |
| 2                            | K. SULEMANA | ATA | 19.608 |
| 3                            | BERNASCONI  | ATA | 19.602 |
| 4                            | BELLANOVA   | ATA | 19.583 |
| 5                            | ZAPPACOSTA  | ATA | 19.552 |

| Velocità media in Run (km/h) |          |     |        |
|------------------------------|----------|-----|--------|
| 1                            | ARIZALA  | UDI | 19.672 |
| 2                            | DAVIS    | UDI | 19.661 |
| 3                            | EHIZIBUE | UDI | 19.606 |
| 4                            | KAMARA   | UDI | 19.569 |
| 5                            | ZANIOLO  | UDI | 19.561 |

| Velocità in Sprint (km/h) |             |     |        |
|---------------------------|-------------|-----|--------|
| 1                         | BELLANOVA   | ATA | 28.281 |
| 2                         | K. SULEMANA | ATA | 28.062 |
| 3                         | ZAPPACOSTA  | ATA | 27.849 |
| 4                         | BERNASCONI  | ATA | 27.622 |
| 5                         | MUSAH       | ATA | 27.492 |

| Velocità in Sprint (km/h) |             |     |        |
|---------------------------|-------------|-----|--------|
| 1                         | ZARRAGA     | UDI | 27.680 |
| 2                         | EHIZIBUE    | UDI | 27.634 |
| 3                         | KAMARA      | UDI | 27.492 |
| 4                         | ATTA        | UDI | 27.250 |
| 5                         | EKKELENKAMP | UDI | 27.236 |

## PERFORMANCE DI SQUADRA (Chilometriche-Velocistiche)

|                                  |              |
|----------------------------------|--------------|
| Distanza percorsa (km)           | 117.583      |
| Jog - Run - Sprint (km 117.583 ) |              |
| 91.895                           | 22.632 2.357 |

|                                  |              |
|----------------------------------|--------------|
| Distanza percorsa (km)           | 123.272      |
| Jog - Run - Sprint (km 123.272 ) |              |
| 95.190                           | 25.303 2.021 |

I dati fisici sono relativi alla rilevazione live e potranno differire da quelli certificati consegnati successivamente agli staff tecnici

|               |   |      |             |         |            |                     |                          |
|---------------|---|------|-------------|---------|------------|---------------------|--------------------------|
| Jog:          | 0-7 km/h  | Run: | 7.1-15 km/h | Sprint: | 15.1+ km/h | Jog + Run + Sprint: | Distanza Totale Percorsa |
| TOP Sprinter: | Picco di velocità istantaneo, top 5 giocatori per squadra |      |             |         |            |                     |                          |



Giornata 28  
SERIE A ENILIVE 2025-2026

# MATCH REPORT



Bergamo 07/03/2026 NEW BALANCE ARENA 18:00



**ATALANTA**

**2-2**

**UDINESE**



## POSIZIONI MEDIE

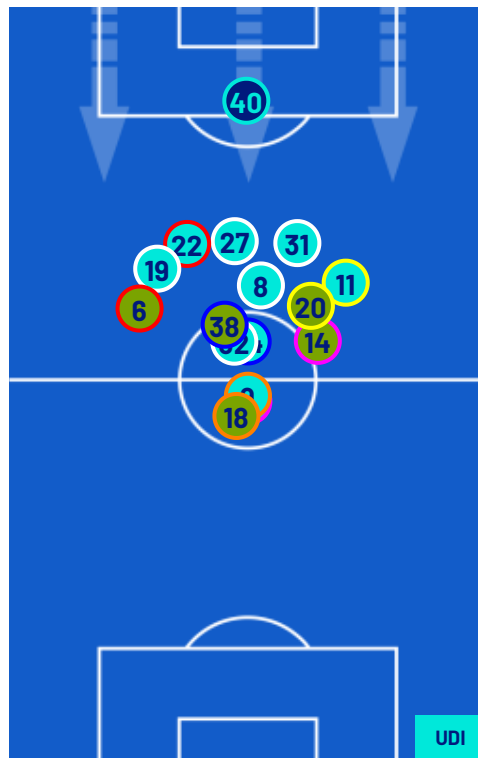
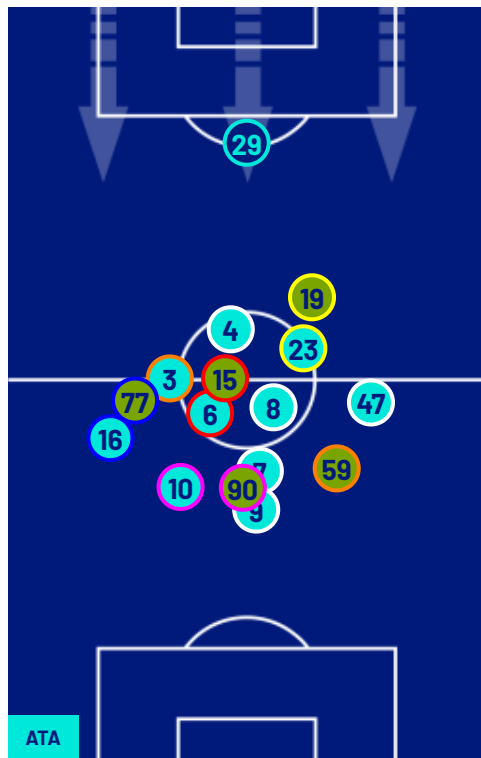

- Legenda:
- 1ª Sostituzione
  - Giocatore Entrato
  - Giocatore Uscito
  - 
  - 2ª Sostituzione
  - Giocatore Entrato
  - Giocatore Uscito
  - Giocatore Entrato in sostituzione di
  - 3ª Sostituzione
  - Giocatore Entrato
  - Giocatore Uscito
  - Giocatore Entrato in sostituzione di
  - 4ª Sostituzione
  - Giocatore Entrato
  - Giocatore Uscito
  - Giocatore Entrato in sostituzione di
  - 5ª Sostituzione
  - Giocatore Entrato
  - Giocatore Uscito
  - Giocatore Entrato in sostituzione di



**ATALANTA**

**2-2**

**UDINESE**



## BARICENTRO 1° TEMPO

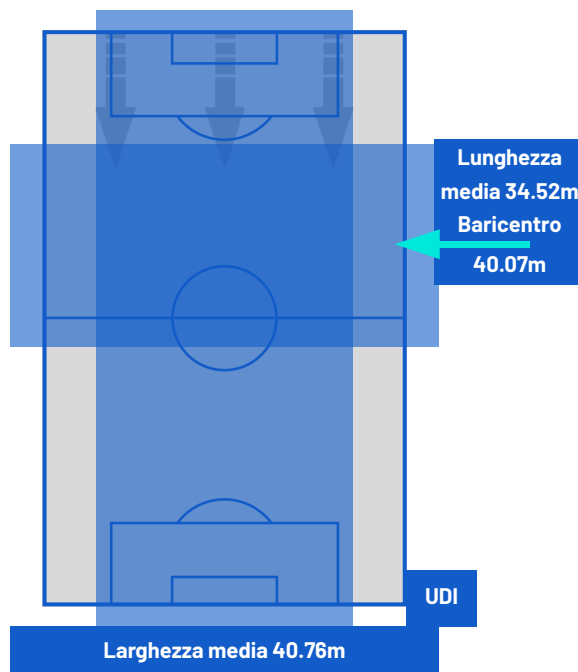
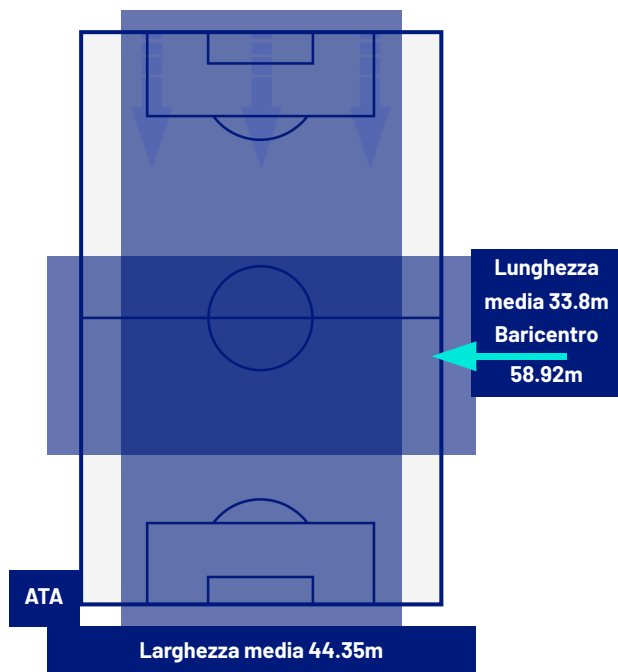

## BARICENTRO 2° TEMPO

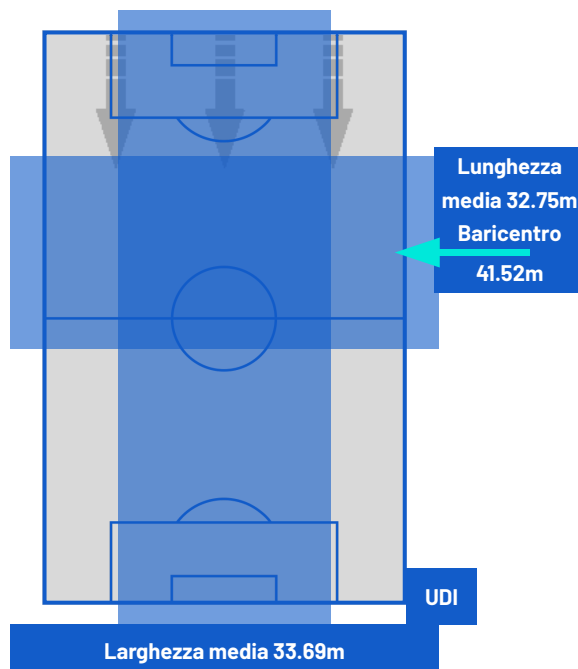
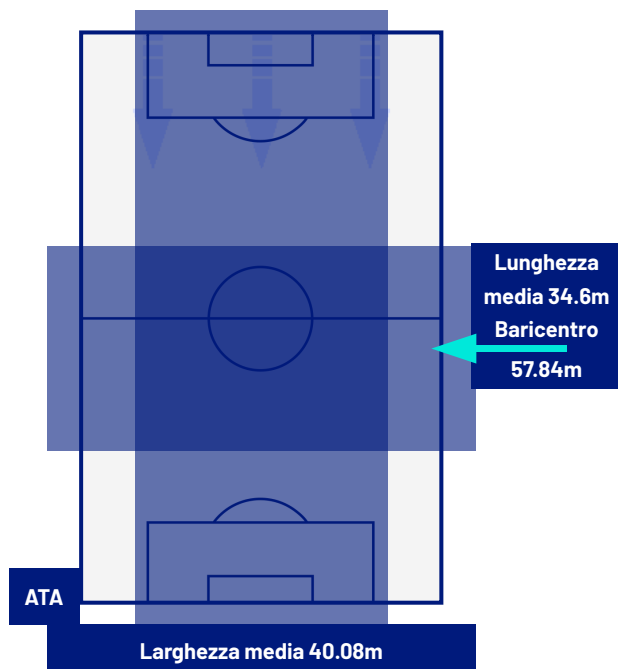



Giornata 28  
SERIE A ENILIVE 2025-2026

# MATCH REPORT



Bergamo 07/03/2026 NEW BALANCE ARENA 18:00



**ATALANTA**

**2-2**

**UDINESE**



## ZONE DI TIRO

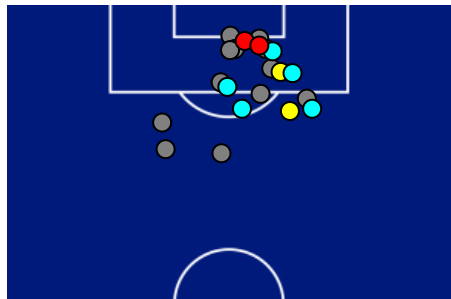

|    |             |   |
|----|-------------|---|
| 2  | Gol         | 2 |
| 4  | In porta    | 2 |
| 11 | Fuori Porta | 4 |
| 5  | Respinto    | 2 |

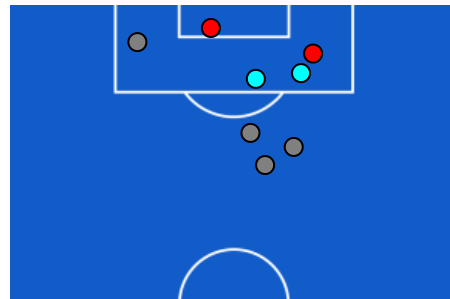

## CROSS IN GIOCO

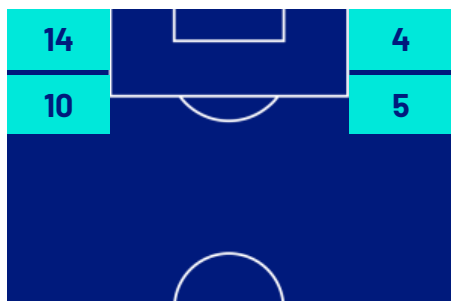

|    |                  |    |
|----|------------------|----|
| 10 | Cross completati | 1  |
| 49 | Cross totali     | 10 |
| 20 | Accuratezza (%)  | 10 |

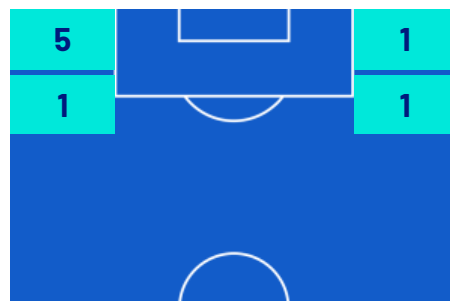

|     |                        |     |
|-----|------------------------|-----|
| 881 | Palloni giocati totali | 576 |
| 234 | DIFESA                 | 258 |
| 390 | CENTROCAMPO            | 206 |
| 257 | ATTACCO                | 112 |



Giornata 28  
SERIE A ENILIVE 2025-2026

# MATCH REPORT



Bergamo 07/03/2026 NEW BALANCE ARENA 18:00



**ATALANTA**

**2-2**

**UDINESE**



## GIOCATORI CHIAVE

|  |                          |          |
|--|--------------------------|----------|
|  | <b>GIANLUCA SCAMACCA</b> | <b>9</b> |
| Ruolo:   | Attaccante               |          |
| Data Nascita:  | 01/01/1999               |          |
| Nazionalità:   | ITA                      |          |

|   |                     |          |
|---|---------------------|----------|
|  | <b>KEINAN DAVIS</b> | <b>9</b> |
| Ruolo:  | Attaccante          |          |
| Data Nascita:   | 13/02/1998          |          |
| Nazionalità:  | ENG                 |          |

|                                      |              |                 |
|--------------------------------------|--------------|-----------------|
| <b>Jog 82% - Run 17% - Sprint 1%</b> |              | <b>Km 9.939</b> |
| <b>8.077</b>                         | <b>1.717</b> | <b>0.066</b>    |

|                                      |              |                 |
|--------------------------------------|--------------|-----------------|
| <b>Jog 82% - Run 16% - Sprint 2%</b> |              | <b>Km 8.300</b> |
| <b>6.717</b>                         | <b>1.325</b> | <b>0.198</b>    |

| Statistiche                   |              |
|-------------------------------|--------------|
| Minuti giocati                | <b>99</b>    |
| Gol                           | <b>2</b>     |
| Occasioni da gol              | <b>1</b>     |
| Tiri                          | <b>6</b>     |
| Tiri in porta                 | <b>2 (2)</b> |
| Assist                        | <b>0</b>     |
| Palle giocate                 | <b>32</b>    |
| Passaggi riusciti             | <b>13</b>    |
| Passaggi riusciti/tentati (%) | <b>72</b>    |
| Passaggi chiave               | <b>2</b>     |
| Recuperi                      | <b>3</b>     |
| Falli subiti                  | <b>1</b>     |

| Statistiche                   |              |
|-------------------------------|--------------|
| Minuti giocati                | <b>77</b>    |
| Gol                           | <b>1</b>     |
| Occasioni da gol              | <b>0</b>     |
| Tiri                          | <b>1</b>     |
| Tiri in porta                 | <b>1 (1)</b> |
| Assist                        | <b>0</b>     |
| Palle giocate                 | <b>33</b>    |
| Passaggi riusciti             | <b>17</b>    |
| Passaggi riusciti/tentati (%) | <b>77</b>    |
| Passaggi chiave               | <b>1</b>     |
| Recuperi                      | <b>2</b>     |
| Falli subiti                  | <b>2</b>     |

I dati statistici sopra riportati sono da intendersi definitivi decorse 24 ore dalla fine della partita.

Le sanzioni disciplinari sono officiose, come risultate dal rilevamento in tempo reale durante la gara e saranno ufficializzate al momento dell'omologazione da parte degli organi competenti.

Nel caso di gol di dubbia attribuzione, la Lega Serie A ufficializzerà il marcatore il giorno successivo ad ogni turno di campionato.

I fornitori ufficiali dei dati sono Kama, Hawk-Eye, Math and Sport.