

MATCH REPORT

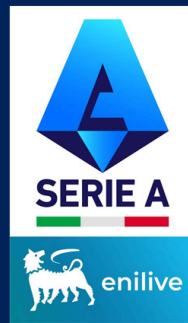

Giornata 20
SERIE A ENILIVE 2025-2026



ATALANTA



TORINO

Bergamo 10/01/2026
NEW BALANCE ARENA 20:45



Giornata 20
SERIE A ENILIVE 2025-2026

MATCH REPORT



Bergamo 10/01/2026 NEW BALANCE ARENA 20:45



ATALANTA

2-0

TORINO



FORMAZIONI

ATALANTA

29 CARNESECCHI (P)
42 SCALVINI
19 DJIMSITI
69 AHANOR
77 ZAPPACOSTA
15 DE ROON
13 ÉDERSON
47 BERNASCONI
17 DE KETELAERE
59 ZALEWSKI
90 KRSTOVIĆ



A disposizione

31 ROSSI (P)
57 SPORTIELLO (P)
4 HIEN
6 MUSAH
7 K. SULEMANA
8 PAŠALIĆ
9 SCAMACCA
10 SAMARDŽIĆ
70 MALDINI



TORINO

(P) PALEARI 1
ISMAJLI 44
MARIPÁN 13
COCO 23
LAZARO 20
TAMEZE 61
GINEITIS 66
VLAŠIĆ 10
ABOUKHLAL 7
NGONGE 26
ZAPATA 91



A disposizione

(P) POPA 71
(P) ISRAEL 81
İLKHAN 6
ANJORIN 14
SAZONOV 15
SIMEONE 18
ADAMS 19
DEMBÉLÉ 21
NKOUNKOU 25
ASLLANI 32
BIRAGHI 34
NJIE 92
ACQUAH 94

Allenatore: RAFFAELE PALLADINO

Allenatore: MARCO BARONI

Arbitro: FRANCESCO FOURNEAU
Assistente arbitrale: KALED BAHRI
Assistente arbitrale: MARCO CEOLIN

Quarto ufficiale: SIMONE GALIPO'
V.A.R.: ALEANDRO DI PAOLO
A.V.A.R.: MAURIZIO MARIANI



Giornata 20
SERIE A ENILIVE 2025-2026

MATCH REPORT



Bergamo 10/01/2026 NEW BALANCE ARENA 20:45



ATALANTA

2-0

TORINO



TEMPO DI GIOCO

98'22"

POSSESSO PALLA

ATALANTA

TORINO

POSSESSO PALLA PER QUARTI

| 1T | 0'-15' | 2T | 46'-60' |
|--------|---------|--------|---------|
| 59.68% | 40.32% | 50.68% | 49.32% |
| | 16'-30' | | 61'-75' |
| 66.67% | 33.33% | 38.52% | 61.48% |
| | 31'-48' | | 76'-98' |
| 69.7% | 30.3% | 50.66% | 49.34% |

STATISTICHE SQUADRE

| | ATA | TOR |
|------------------------------------|------|------|
| Tiri | 18 | 10 |
| Tiri in porta | 4 | 3 |
| Tiri in porta da area | 11 | 8 |
| Pali | 1 | |
| Traverse | | |
| Tiri fuori | 4 | 5 |
| Tiri respinti | 9 | 2 |
| Occasioni da gol | 1 | 1 |
| Passaggi chiave | 13 | |
| Assist | 2 | |
| Falli fatti | 14 | 17 |
| Corner | 5 | 4 |
| Fuorigioco | 4 | 3 |
| Cross completati/totali | 6/21 | 8/20 |
| Dribbling | 8 | 4 |
| Passaggi riusciti | 412 | 301 |
| Passaggi riusciti/tentati (%) | 86 | 81 |
| Passaggi riusciti in ultimo terzo | 101 | 44 |
| Palloni giocati in avanti riusciti | 214 | 111 |
| Passaggi lunghi | 34 | 29 |
| Parate | 3 | 2 |
| Recuperi | 46 | 47 |



STATISTICHE GIOCATORE

| ATALANTA | | MIN | GS | AUT | PA | AS | RE | LU | AMM | DAM | ESP | | | | | | | | |
|----------|--------------|-----|----|-----|----|----|----|----|-----|-----|-----|----|----|------|----|---|-----|-----|-----|
| 29 | CARNESECCHI | 99' | | | 3 | | | 34 | | | | | | | | | | | |
| | | MIN | G | AUT | T | TP | PL | OG | FS | PG | AS | PC | P | P(%) | PA | R | AMM | DAM | ESP |
| 42 | SCALVINI | 70' | | | 2 | | | | | | | 1 | 45 | 88 | 18 | 3 | | | |
| 19 | DJIMSI | 44' | | | 1 | | | | | | | | 23 | 100 | 6 | 3 | | | |
| 69 | AHANOR | 99' | | | | | | | 1 | | | | 36 | 92 | 9 | 6 | | | |
| 77 | ZAPPACOSTA | 99' | | | 2 | | 1 | | | | | | 36 | 87 | 18 | 3 | | | |
| 15 | DE ROON | 99' | | | | | | | | | | | 52 | 86 | 30 | 5 | | | |
| 13 | ÉDERSON | 99' | | | | | | | 1 | | | 2 | 46 | 90 | 30 | 1 | | | |
| 47 | BERNASCONI | 99' | | | | | | | 1 | | 1 | 2 | 42 | 85 | 23 | 4 | | | |
| 17 | DE KETELAERE | 82' | 1 | | 3 | 1 | | | 2 | | | 4 | 32 | 88 | 24 | 5 | | | |
| 59 | ZALEWSKI | 82' | | | 5 | 1 | | | 6 | | | 3 | 28 | 80 | 23 | 3 | | | |
| 90 | KRSTOVIĆ | 70' | | | 2 | 1 | | | 3 | | | | 16 | 72 | 13 | 2 | | | |
| 4 | HIEN | 56' | | | | | | | | | | | 17 | 94 | 3 | 5 | | | |
| 6 | MUSAH | 29' | | | | | | | | | | | 9 | 100 | 6 | 1 | 1 | | |
| 8 | PAŠALIĆ | 17' | 1 | | 1 | 1 | | 1 | | | | | 5 | 100 | 5 | | | | |
| 9 | SCAMACCA | 29' | | | 1 | | | | | | 1 | 1 | 4 | 80 | 2 | 1 | | | |
| 10 | SAMARDŽIĆ | 17' | | | 1 | | | | 2 | | | | 4 | 100 | 4 | 1 | | | |
| TORINO | | MIN | GS | AUT | PA | AS | RE | LU | AMM | DAM | ESP | | | | | | | | |
| 1 | PALEARI | 99' | 2 | | 2 | | | 29 | | | | | | | | | | | |
| | | MIN | G | AUT | T | TP | PL | OG | FS | PG | AS | PC | P | P(%) | PA | R | AMM | DAM | ESP |
| 44 | ISMAJLI | 99' | | | | | | | | | | | 34 | 89 | 7 | 8 | | | |
| 13 | MARIPÁN | 99' | | | | | | | 1 | | | | 33 | 94 | 7 | 7 | | | |
| 23 | COCO | 99' | | | | | | | 1 | | | | 28 | 90 | 6 | 4 | | | |
| 20 | LAZARO | 88' | | | | | | | | | | | 21 | 75 | 12 | | | | |
| 61 | TAMEZE | 60' | | | | | | | | | | | 22 | 84 | 7 | 3 | 1 | | |
| 66 | GINEITIS | 99' | | | 1 | | | | | | | | 31 | 93 | 13 | 4 | | | |
| 10 | VLAŠIĆ | 99' | | | 1 | | | | 2 | | | | 20 | 95 | 14 | 5 | | | |
| 7 | ABOUKHLAL | 89' | | | | | | | | | | | 23 | 65 | 9 | 6 | | | |
| 26 | NGONGE | 60' | | | 1 | | | | 1 | | | | 11 | 68 | 9 | | | | |
| 91 | ZAPATA | 60' | | | 2 | 1 | | | 1 | | | | 8 | 53 | 5 | 1 | | | |
| 6 | İLKHAN | 39' | | | 1 | 1 | | | 4 | | | | 19 | 90 | 8 | 2 | 1 | | |
| 18 | SIMEONE | 39' | | | 3 | 1 | | 1 | 1 | | | | 5 | 55 | 3 | | | | |
| 19 | ADAMS | 39' | | | 1 | | | | | | | | 10 | 76 | 8 | 2 | | | |
| 34 | BIRAGHI | 11' | | | | | | | | | | | 2 | 50 | 1 | | | | |
| 92 | NJIE | 11' | | | | | | | | | | | 2 | 100 | 2 | | | | |

Legenda

| | |
|------|------------------------------------|
| AMM | Ammonizioni |
| AUT | Autogol |
| PG | Palle giocate |
| DAM | Doppia ammonizione |
| ESP | Espulsioni Dirette |
| G | Gol |
| GS | Gol subiti |
| MIN | Minuti giocati |
| AS | Assist |
| FS | Falli subiti |
| T | Tiri |
| TP | Tiri in porta |
| OG | Occasioni da gol |
| PL | Pali |
| PA | Parate |
| RE | Respinte |
| LU | Palle lunghe |
| P(%) | Passaggi riusciti/tentati(%) |
| PC | Passaggi chiave |
| PA | Palloni giocati in avanti riusciti |
| P | Passaggi riusciti |
| R | Recuperi |

RANKING GIOCATORI

| Tiri | | | | Tiri in porta | | | | Passaggi riusciti in ultimo terzo | | | | Occasioni da gol | | | |
|-------|--------------|-----|---|-------------------|--------------|-----|----|-----------------------------------|--------------|-----|----|------------------|--------------|-----|---|
| 1 | ZALEWSKI | ATA | 5 | 1 | DE KETELAERE | ATA | 1 | 1 | ZALEWSKI | ATA | 18 | 1 | SIMEONE | TOR | 1 |
| 2 | DE KETELAERE | ATA | 3 | 2 | ZAPATA | TOR | 1 | 2 | DE KETELAERE | ATA | 16 | 2 | PAŠALIĆ | ATA | 1 |
| 3 | SIMEONE | TOR | 3 | 3 | İLKHAN | TOR | 1 | 3 | KRSTOVIĆ | ATA | 12 | | | | |
| 4 | ZAPPACOSTA | ATA | 2 | 4 | SIMEONE | TOR | 1 | 4 | ÉDERSON | ATA | 12 | | | | |
| 5 | ZAPATA | TOR | 2 | 5 | PAŠALIĆ | ATA | 1 | 5 | ZAPPACOSTA | ATA | 8 | | | | |
| Cross | | | | Passaggi riusciti | | | | Passaggi chiave | | | | Dribbling | | | |
| 1 | BERNASCONI | ATA | 8 | 1 | DE ROON | ATA | 52 | 1 | DE KETELAERE | ATA | 4 | 1 | DE KETELAERE | ATA | 3 |
| 2 | GINEITIS | TOR | 6 | 2 | ÉDERSON | ATA | 46 | 2 | ZALEWSKI | ATA | 3 | 2 | ZALEWSKI | ATA | 3 |
| 3 | BIRAGHI | TOR | 4 | 3 | SCALVINI | ATA | 45 | 3 | BERNASCONI | ATA | 2 | 3 | İLKHAN | TOR | 2 |
| 4 | ZALEWSKI | ATA | 4 | 4 | BERNASCONI | ATA | 42 | 4 | ÉDERSON | ATA | 2 | 4 | ZAPATA | TOR | 1 |
| 5 | LAZARO | TOR | 4 | 5 | ZAPPACOSTA | ATA | 36 | 5 | SCAMACCA | ATA | 1 | 5 | BERNASCONI | ATA | 1 |



Giornata 20
SERIE A ENILIVE 2025-2026

MATCH REPORT



Bergamo 10/01/2026 NEW BALANCE ARENA 20:45



ATALANTA

2-0

TORINO



INDICATORI DI SQUADRA

| | | | | |
|-------------------------------|---------------------------------|--|-------------------------------|---------------------------------|
| | 54.99% | PERICOLOSITÀ | 50.7% | |
| PERICOLOSITÀ AZIONI MANOVRATE | PERICOLOSITÀ AZIONI TRANSIZIONE | Questo indicatore calcola la pericolosità di ogni istante di gioco considerando la posizione dei giocatori della propria squadra, degli avversari e della palla. | PERICOLOSITÀ AZIONI MANOVRATE | PERICOLOSITÀ AZIONI TRANSIZIONE |
| 58.08% | 38% | | 50.94% | 49.14% |
| | 27.97km/h | | 24.52km/h | |
| | 9.32km/h | VELOCITÀ DI CONDUZIONE PALLA | 8.03km/h | |
| 44% | 56% | CONDUZIONE VS PASSAGGI | 57% | 43% |

RECORDMEN

INDICE DI VERTICALITÀ

Numero di giocatori avversari superati da un passaggio verticale. Calcolato solo se il passaggio è andato a buon fine.

Dà idea di quanto un giocatore tenda a superare le linee di pressione avversarie.

| | | | | | | | |
|---|----|----------------------|------|---|----|-------------------|------|
| 1 | 59 | NICOLA ZALEWSKI | 3.36 | 1 | 1 | ALBERTO PALEARI | 5.46 |
| 2 | 13 | ÉDERSON | 2.9 | 2 | 66 | GVIDAS GINEITIS | 3.36 |
| 3 | 42 | GIORGIO SCALVINI | 2.54 | 3 | 13 | GUILLERMO MARIPÁN | 3 |
| 4 | 17 | CHARLES DE KETELAERE | 2.5 | 4 | 61 | ADRIEN TAMÈZE | 3 |
| 5 | 47 | LORENZO BERNASCONI | 2.48 | 5 | 20 | VALENTINO LAZARO | 2.38 |

INDICE RISCHIO PASSAGGIO

Calcolato per ogni passaggio, solo se il passaggio è andato a buon fine.

Misura la propensione del giocatore a rischiare la giocata.

| | | | | | | | |
|---|----|--------------------|--------|---|----|-------------------|--------|
| 1 | 59 | NICOLA ZALEWSKI | 32.2% | 1 | 66 | GVIDAS GINEITIS | 50.62% |
| 2 | 77 | DAVIDE ZAPPACOSTA | 31.65% | 2 | 1 | ALBERTO PALEARI | 47.29% |
| 3 | 90 | NIKOLA KRSTOVIĆ | 26.5% | 3 | 13 | GUILLERMO MARIPÁN | 34.07% |
| 4 | 13 | ÉDERSON | 18.58% | 4 | 7 | ZAKARIA ABOUKHLAL | 34% |
| 5 | 47 | LORENZO BERNASCONI | 17.96% | 5 | 61 | ADRIEN TAMÈZE | 33.42% |

PRESSIONE RICEVUTA

Misura quanto il portatore di palla è pressato dalla squadra avversaria. Dipende dalla velocità, dalla direzione di corsa e dalla distanza del giocatore avversario rispetto all'avversario che si trova a minore distanza.

| | | | | | | | |
|---|----|----------------------|--------|---|----|------------------|--------|
| 1 | 90 | NIKOLA KRSTOVIĆ | 76.07% | 1 | 19 | CHÉ ADAMS | 74.9% |
| 2 | 9 | GIANLUCA SCAMACCA | 73% | 2 | 91 | DUVÁN ZAPATA | 74.37% |
| 3 | 6 | YUNUS MUSAH | 64.3% | 3 | 18 | GIOVANNI SIMEONE | 72.09% |
| 4 | 59 | NICOLA ZALEWSKI | 64.09% | 4 | 26 | CYRIL NGONGE | 71.03% |
| 5 | 17 | CHARLES DE KETELAERE | 63.08% | 5 | 10 | NIKOLA VLAŠIĆ | 67.54% |

DISPONIBILITÀ AL PASSAGGIO

Quanto un giocatore si smarca dagli avversari per ricevere il passaggio dal compagno. Valore percentuale tra 0 e 100.

Viene calcolato per tutti i compagni di squadra del giocatore in possesso di palla.

| | | | | | | | |
|---|----|--------------------|--------|---|----|-------------------|--------|
| 1 | 42 | GIORGIO SCALVINI | 84.03% | 1 | 34 | CRISTIANO BIRAGHI | 93.56% |
| 2 | 47 | LORENZO BERNASCONI | 82.7% | 2 | 14 | TINO ANJORIN | 88.72% |
| 3 | 4 | ISAK HIEN | 82.59% | 3 | 92 | ALIEU NJIE | 77.97% |
| 4 | 77 | DAVIDE ZAPPACOSTA | 81.09% | 4 | 13 | GUILLERMO MARIPÁN | 77.76% |
| 5 | 69 | HONEST AHANOR | 78.69% | 5 | 44 | ARDIAN ISMAJLI | 77.16% |



Giornata 20
SERIE A ENILIVE 2025-2026

MATCH REPORT



Bergamo 10/01/2026 NEW BALANCE ARENA 20:45



ATALANTA

2-0

TORINO



RANKING GIOCATORI (Performance Chilometriche-Velocistiche)

| Jog - Run - Sprint (km) | | | |
|-------------------------|---|-----------|--------|
| 1 | ÉDERSON JOSÉ DOS SANTOS LOURENÇO DA SILVA | totale km | 11.956 |
| | 8.480 | 2.966 | 0.437 |
| 2 | MARTEN ELCO DE ROON | totale km | 11.803 |
| | 8.750 | 2.779 | 0.206 |
| 3 | DAVIDE ZAPPACOSTA | totale km | 11.643 |
| | 8.491 | 2.613 | 0.465 |
| 4 | LORENZO BERNASCONI | totale km | 10.866 |
| | 7.610 | 2.690 | 0.463 |
| 5 | HONEST AHANOR | totale km | 10.854 |
| | 8.386 | 2.182 | 0.175 |

| Velocità media in Run (km/h) | | | |
|------------------------------|--------------|-----|--------|
| 1 | SAMARDŽIĆ | ATA | 19.823 |
| 2 | BERNASCONI | ATA | 19.687 |
| 3 | PAŠALIĆ | ATA | 19.660 |
| 4 | DE KETELAERE | ATA | 19.634 |
| 5 | ZAPPACOSTA | ATA | 19.625 |

| Velocità in Sprint (km/h) | | | |
|---------------------------|------------|-----|--------|
| 1 | MUSAH | ATA | 29.114 |
| 2 | PAŠALIĆ | ATA | 27.843 |
| 3 | BERNASCONI | ATA | 27.577 |
| 4 | ÉDERSON | ATA | 27.481 |
| 5 | ZALEWSKI | ATA | 27.311 |

| Jog - Run - Sprint (km) | | | |
|-------------------------|----------------------------------|-----------|--------|
| 1 | GVIDAS GINEITIS | totale km | 13.020 |
| | 8.370 | 4.291 | 0.276 |
| 2 | NIKOLA VLAŠIĆ | totale km | 11.869 |
| | 8.350 | 3.062 | 0.375 |
| 3 | GUILLERMO ALFONSO MARIPAN LOAYZA | totale km | 11.223 |
| | 8.943 | 2.005 | 0.200 |
| 4 | ZAKARIA ABOUKHLAL | totale km | 10.544 |
| | 7.379 | 2.676 | 0.411 |
| 5 | ARDIAN ISMAJLI | totale km | 10.524 |
| | 8.146 | 2.251 | 0.043 |

| Velocità media in Run (km/h) | | | |
|------------------------------|---------|-----|--------|
| 1 | ANJORIN | TOR | 19.929 |
| 2 | BIRAGHI | TOR | 19.721 |
| 3 | ADAMS | TOR | 19.707 |
| 4 | ZAPATA | TOR | 19.690 |
| 5 | LAZARO | TOR | 19.656 |

| Velocità in Sprint (km/h) | | | |
|---------------------------|---------|-----|--------|
| 1 | TAMEZE | TOR | 28.086 |
| 2 | NJIE | TOR | 27.864 |
| 3 | SIMEONE | TOR | 27.824 |
| 4 | ANJORIN | TOR | 27.803 |
| 5 | VLAŠIĆ | TOR | 27.658 |

PERFORMANCE DI SQUADRA (Chilometriche-Velocistiche)

| | |
|------------------------|---------|
| Distanza percorsa (km) | 119.330 |
|------------------------|---------|

| Jog - Run - Sprint (km 119.330) | | | |
|----------------------------------|--------|-------|--|
| 89.790 | 25.616 | 2.950 | |

| | |
|------------------------|---------|
| Distanza percorsa (km) | 121.117 |
|------------------------|---------|

| Jog - Run - Sprint (km 121.117) | | | |
|----------------------------------|--------|-------|--|
| 89.527 | 28.107 | 2.474 | |

I dati fisici sono relativi alla rilevazione live e potranno differire da quelli certificati consegnati successivamente agli staff tecnici

| | | | | | | | |
|------|----------|------|-------------|---------|------------|---------------------|--------------------------|
| Jog: | 0-7 km/h | Run: | 7.1-15 km/h | Sprint: | 15.1+ km/h | Jog + Run + Sprint: | Distanza Totale Percorsa |
|------|----------|------|-------------|---------|------------|---------------------|--------------------------|

TOP Sprinter: Picco di velocità istantaneo, top 5 giocatori per squadra



Giornata 20
SERIE A ENILIVE 2025-2026

MATCH REPORT



Bergamo 10/01/2026 NEW BALANCE ARENA 20:45



ATALANTA

2-0

TORINO



POSIZIONI MEDIE

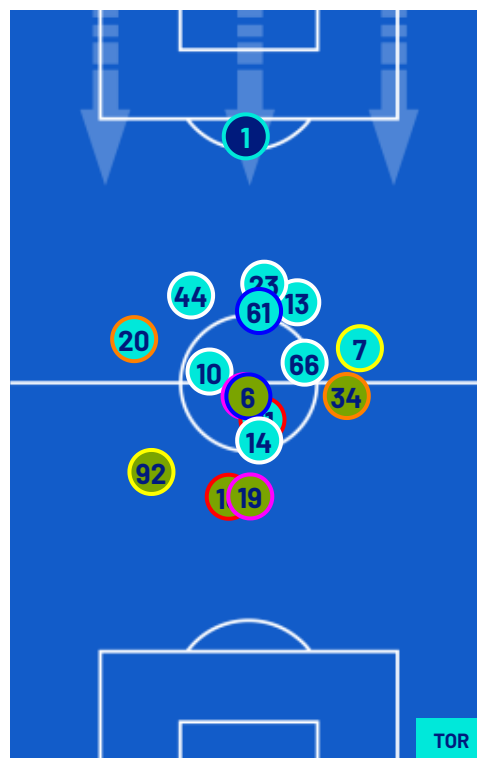
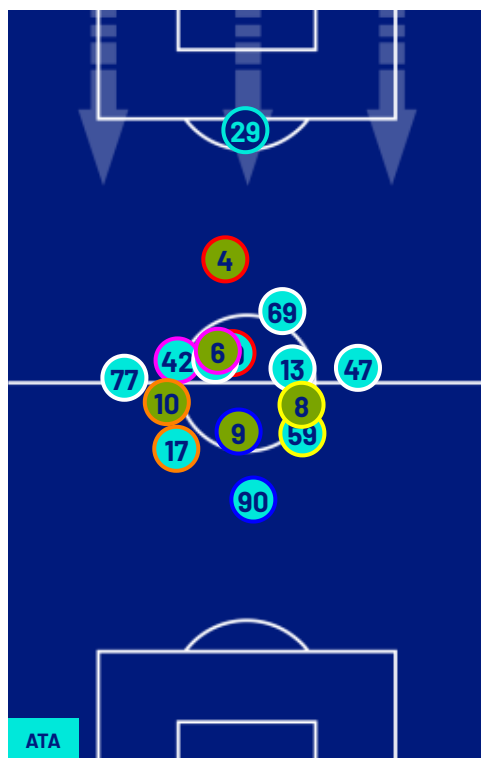

Legenda: 1ª Sostituzione

2ª Sostituzione

3ª Sostituzione

4ª Sostituzione

5ª Sostituzione

● Giocatore Entrato

● Giocatore Entrato

● Giocatore Entrato

● Giocatore Entrato

● Giocatore Entrato

● Giocatore Uscito

● Giocatore Uscito

● Giocatore Uscito

● Giocatore Uscito

● Giocatore Uscito

■ Giocatore Entrato in sostituzione di

■ Giocatore Entrato in sostituzione di

■ Giocatore Entrato in sostituzione di

■ Giocatore Entrato in sostituzione di

●

●

●

●



Giornata 20
SERIE A ENILIVE 2025-2026

MATCH REPORT



Bergamo 10/01/2026 NEW BALANCE ARENA 20:45



ATALANTA

2-0

TORINO



BARICENTRO 1° TEMPO

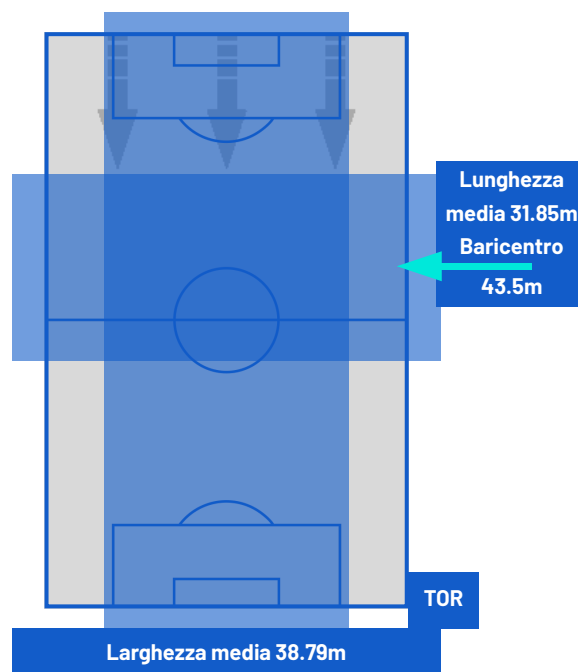
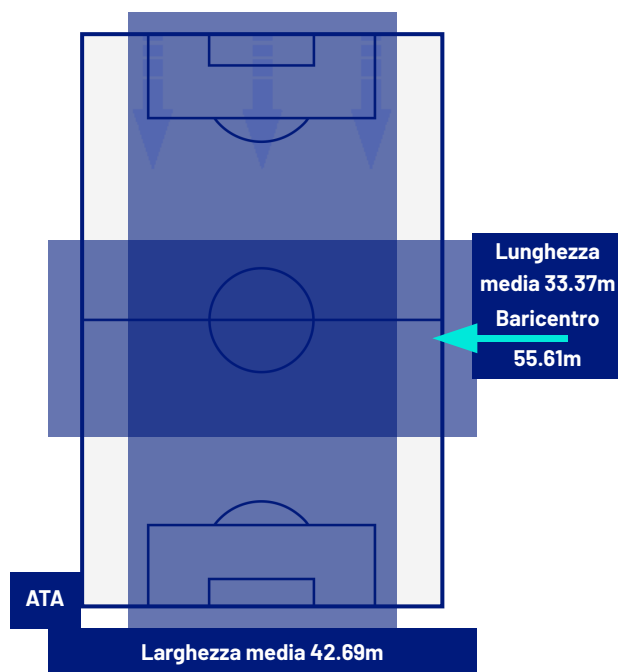

BARICENTRO 2° TEMPO

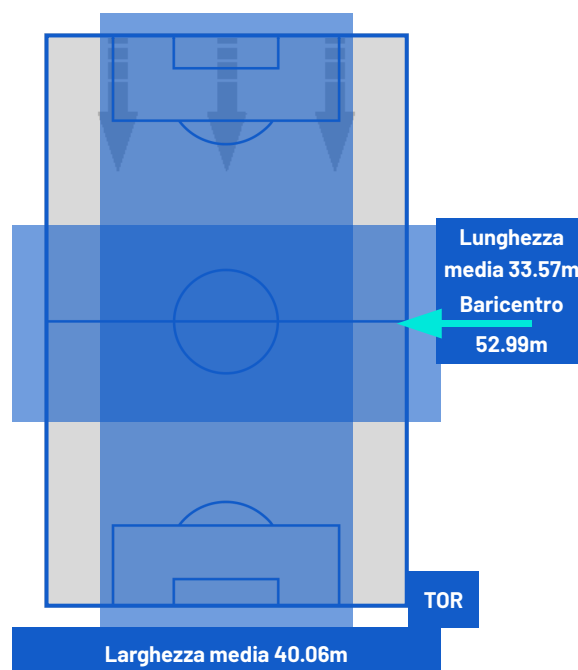
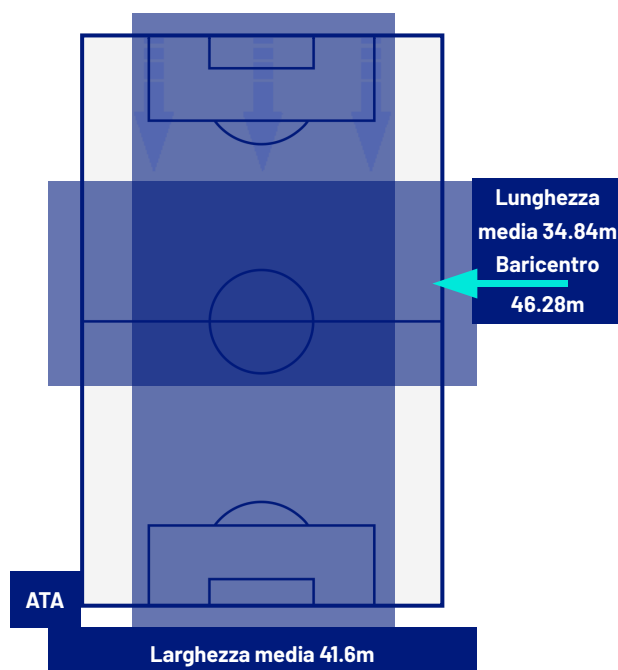



Giornata 20
SERIE A ENILIVE 2025-2026

MATCH REPORT



Bergamo 10/01/2026 NEW BALANCE ARENA 20:45



ATALANTA

2-0

TORINO



ZONE DI TIRO

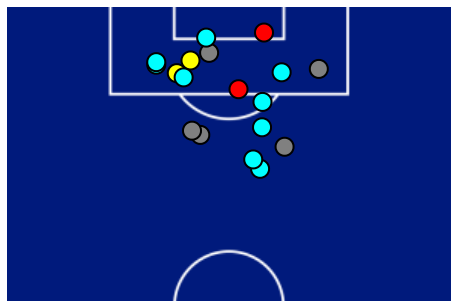

| | | |
|---|-------------|---|
| 2 | Gol | 0 |
| 4 | In porta | 3 |
| 4 | Fuori Porta | 5 |
| 9 | Respinto | 2 |

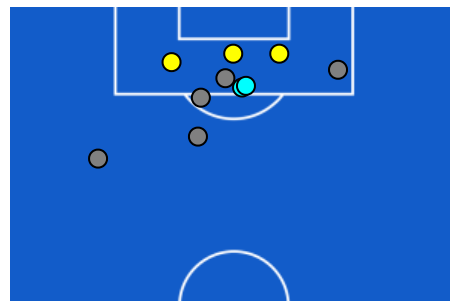

CROSS IN GIOCO

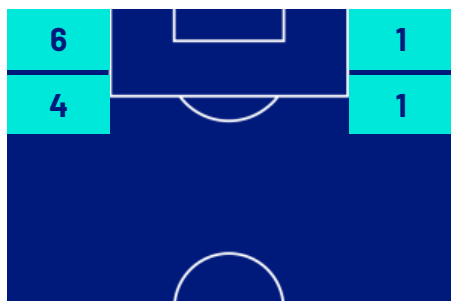

| | | |
|----|------------------|----|
| 6 | Cross completati | 8 |
| 21 | Cross totali | 20 |
| 29 | Accuratezza (%) | 40 |

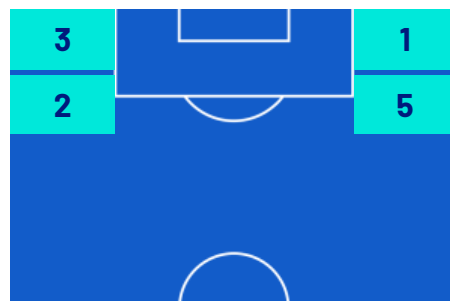

| | | |
|-----|------------------------|-----|
| 692 | Palloni giocati totali | 577 |
| 250 | DIFESA | 270 |
| 286 | CENTROCAMPO | 212 |
| 156 | ATTACCO | 95 |



Giornata 20
SERIE A ENILIVE 2025-2026

MATCH REPORT



Bergamo 10/01/2026 NEW BALANCE ARENA 20:45



ATALANTA

2-0

TORINO



GIOCATORI CHIAVE



CHARLES DE KETELAERE

17

Ruolo: Centrocampista

Data Nascita: 10/03/2001

Nazionalità: BEL

Jog 43% - Run 45% - Sprint 12%

Km 8.697

6.751

1.726

0.136

Statistiche

| | |
|-------------------------------|------|
| Minuti giocati | 82 |
| Gol | 1 |
| Occasioni da gol | 0 |
| Tiri | 3 |
| Tiri in porta | 1(1) |
| Assist | 0 |
| Palle giocate | 0 |
| Passaggi riusciti | 32 |
| Passaggi riusciti/tentati (%) | 88 |
| Passaggi chiave | 4 |
| Recuperi | 5 |
| Falli subiti | 2 |



GVIDAS GINEITIS

66

Ruolo: Centrocampista

Data Nascita: 15/04/2004

Nazionalità: LTU

Jog 40% - Run 48% - Sprint 12%

Km 13.020

8.370

4.291

0.276

Statistiche

| | |
|-------------------------------|------|
| Minuti giocati | 99 |
| Gol | 0 |
| Occasioni da gol | 0 |
| Tiri | 1 |
| Tiri in porta | 0(0) |
| Assist | 0 |
| Palle giocate | 0 |
| Passaggi riusciti | 31 |
| Passaggi riusciti/tentati (%) | 93 |
| Passaggi chiave | 0 |
| Recuperi | 4 |
| Falli subiti | 0 |

I dati statistici sopra riportati sono da intendersi definitivi decorse 24 ore dalla fine della partita.

Le sanzioni disciplinari sono officiose, come risultate dal rilevamento in tempo reale durante la gara e saranno ufficializzate al momento dell'omologazione da parte degli organi competenti.

Nel caso di gol di dubbia attribuzione, la Lega Serie A ufficializzerà il marcatore il giorno successivo ad ogni turno di campionato.

I fornitori ufficiali dei dati sono Kama, Hawk-Eye, Math and Sport.