

# MATCH REPORT



Giornata 17  
SERIE A ENILIVE 2025-2026



**ROMA**



**GENOA**

Roma 29/12/2025  
OLIMPICO 20:45



Giornata 17  
SERIE A ENILIVE 2025-2026

# MATCH REPORT



Roma 29/12/2025 OLIMPICO 20:45



ROMA

3-1

GENOA



## FORMAZIONI

### ROMA

99	SVILAR (P)	
23	MANCINI	
24	ZIÓŁKOWSKI	
22	HERMOSO	
19	ÇELİK	
4	CRISTANTE	
17	M. KONÉ	
43	WESLEY	
18	SOULÉ	
21	DYBALA	
11	E. FERGUSON	



### A disposizione

32	VÁSQUEZ (P)	
95	GOLLINI (P)	
2	RENSCH	
3	ANGELIÑO	
9	DOVBYK	
12	TSIMIKAS	
60	ROMANO	
61	PISILLI	
76	MIRRA	
87	GHILARDI	
92	EL SHAARAWY	

Allenatore: **GIAN PIERO GASPERINI**

Arbitro: **MARCO DI BELLO**  
Assistente arbitrale: **ALESSANDRO COSTANZO**  
Assistente arbitrale: **PIETRO DEI GIUDICI**

### GENOA

	(P) SOMMARIVA	39
	OSTIGÅRD	5
	OTOA	34
	VÁSQUEZ	22
	NORTON-CUFFY	15
	MALINOVSKYI	17
	FRENDRUP	32
	ELLERTSSON	77
	MARTÍN	3
	VITINHA	9
	EKUBAN	18



### A disposizione

	(P) LYSIONOK	35
	(P) MIHELSONS	98
	THORSBY	2
	STANCIU	8
	SABELLI	20
	EKHATOR	21
	V. CARBONI	23
	MARCANDALLI	27
	COLOMBO	29
	CUENCA	30
	FINI	40
	MASINI	73
	VENTURINO	76

Allenatore: **DANIELE DE ROSSI**

Quarto ufficiale: **FEDERICO DIONISI**  
V.A.R.: **ALESSANDRO PRONTERA**  
A.V.A.R.: **GIANLUCA MANGANIELLO**



Giornata 17  
SERIE A ENILIVE 2025-2026

# MATCH REPORT



Roma 29/12/2025 OLIMPICO 20:45



ROMA

3-1

GENOA



## CRONOLOGIA

ROM

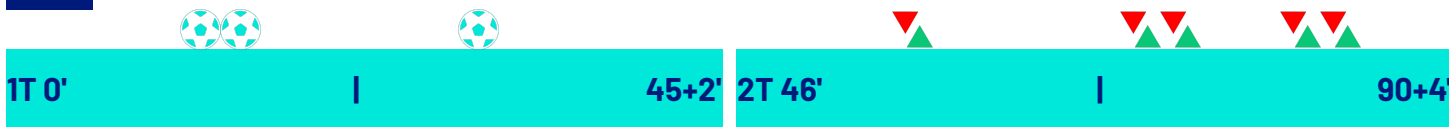

GEN



3

1

MATÍAS SOULÉ	14'				
MANU KONÉ	19'				
(EVAN FERGUSON)	19'				
EVAN FERGUSON	31'				
STEPHAN EL SHAARAWY   MATÍAS SOULÉ	57'			50'	MORTEN FRENDRUP
				59'	SEYDOU FINI   RUSLAN MALINOVSKYI
				59'	LORENZO COLOMBO   CALEB EKUBAN
				59'	ALESSANDRO MARCANDALLI   LEO ØSTIGÅRD
				72'	JEFF EKHATOR   VITINHA
DANIELE GHILARDI   GIANLUCA MANCINI	74'				
NICCOLÒ PISILLI   BRYAN CRISTANTE	74'				
				79'	PATRIZIO MASINI   MORTEN FRENDRUP
ARTEM DOVBYK   EVAN FERGUSON	85'				
DEVYNE RENSCH   WESLEY FRANÇA	85'			87'	JEFF EKHATOR

Legenda:

- Gol
- Assist
- Ammonizioni
- Espulsione
- Doppia ammonizione
- Sostituzione



Giornata 17  
SERIE A ENILIVE 2025-2026

# MATCH REPORT



Roma 29/12/2025 OLIMPICO 20:45



ROMA

3-1

GENOA



## TEMPO DI GIOCO



Tempo di gioco  
effettivo:  
58%



1° Tempo - 2° Tempo  
27'36" - 27'52"

## POSSESSO PALLA

ROMA

GENOA

## POSSESSO PALLA PER QUARTI

1T	0'-15'	2T	46'-60'
68.82%	31.18%	54.79%	45.21%
16'-30'	61'-75'	31'-46'	76'-95'
57.58%	42.42%	61.31%	38.69%
44.04%	55.96%	68.42%	31.58%

## STATISTICHE SQUADRE

	ROM	GEN
Tiri	16	9
Tiri in porta	7	2
Tiri in porta da area	14	7
Pali	1	
Traverse		
Tiri fuori	3	4
Tiri respinti	6	3
Occasioni da gol	2	
Passaggi chiave	8	3
Assist	1	
Falli fatti	13	13
Corner	6	1
Fuorigioco	1	3
Cross completati/totali	4/16	4/10
Dribbling	3	10
Passaggi riusciti	514	316
Passaggi riusciti/tentati (%)	86	77
Passaggi riusciti in ultimo terzo	132	42
Palloni giocati in avanti riusciti	207	118
Passaggi lunghi	35	21
Parate	1	4
Recuperi	58	48



Roma 29/12/2025 OLIMPICO 20:45



ROMA

3-1

GENOA



## STATISTICHE GIOCATORE

ROMA	MIN	GS	AUT	PA	AS	RE	LU	AMM	DAM	ESP								
99 SVILAR	96'	1		1			14											
	MIN	G	AUT	T	TP	PL	OG	FS	PG	AS	PC	P	P(%)	PA	R	AMM	DAM	ESP
23 MANCINI	76'										1	37	82	13	6			
24 ZIÓŁKOWSKI	96'							1				47	92	4	13			
22 HERMOSO	96'			1				4				60	86	9	11			
19 ÇELIK	96'			2							1	47	88	23	6			
4 CRISTANTE	76'			1	1							52	86	18	6			
17 M. KONÉ	96'	1		2	1	1		2				58	92	30	3			
43 WESLEY	87'										2	42	84	22	2			
18 SOULÉ	59'	1		2	2		2					27	79	13	2			
21 DYBALA	96'			2	1			3			1	57	86	35	3			
11 E. FERGUSON	87'	1		3	2					1	3	16	84	14				
2 RENSCH	10'											3	100	2	1			
9 DOVBYK	10'											2	50					
61 PISILLI	21'											14	87	6	1			
87 GHILARDI	21'							1				9	90	3	2			
92 EL SHAARAWY	38'			3								21	84	15				

GENOA	MIN	GS	AUT	PA	AS	RE	LU	AMM	DAM	ESP								
39 SOMMARIVA	96'	3		4			31											
	MIN	G	AUT	T	TP	PL	OG	FS	PG	AS	PC	P	P(%)	PA	R	AMM	DAM	ESP
5 ØSTIGÅRD	61'			1	1							24	80	5	4			
34 OTOA	96'			1				2				23	85	3	7			
22 VÁSQUEZ	96'			1				1				59	92	15	8			
15 NORTON-CUFFY	96'			2								22	78	11	1			
17 MALINOVSKYI	61'											24	75	10	1			
32 FRENDROP	81'							1				35	89	14	7	1		
77 ELLERTSSON	96'											16	76	11	4			
3 MARTÍN	96'			1				1			1	47	79	24	8			
9 VITINHA	74'			1				5			1	10	55	8	4			
18 EKUBAN	61'							1				9	90	5				
21 EKHATOR	23'	1		2	1							1	33	1				
27 MARCANDALLI	36'											10	76	4	3			
29 COLOMBO	36'											3	37	2				
40 FINI	36'										1	2	66	2				
73 MASINI	16'											5	100	3	1			

## Legenda

AMM	Ammonizioni
AUT	Autogol
PG	Palle giocate
DAM	Doppia ammonizione
ESP	Espulsioni Dirette
G	Gol
GS	Gol subiti
MIN	Minuti giocati
AS	Assist
FS	Falli subiti
T	Tiri
TP	Tiri in porta
OG	Occasioni da gol
PL	Pali
PA	Parate
RE	Respinte
LU	Palle lunghe
P(%)	Passaggi riusciti/tentati (%)
PC	Passaggi chiave
PA	Palloni giocati in avanti riusciti
P	Passaggi riusciti
R	Recuperi

## RANKING GIOCATORI

Tiri			Tiri in porta			Passaggi riusciti in ultimo terzo			Occasioni da gol		
1	E. FERGUSON	ROM	3	1	E. FERGUSON	ROM	2	1	DYBALA	ROM	20
2	EL SHAARAWY	ROM	3	2	SOULÉ	ROM	2	2	ÇELIK	ROM	20
3	NORTON-CUFFY	GEN	2	3	CRISTANTE	ROM	1	3	M. KONÉ	ROM	16
4	EKHATOR	GEN	2	4	EKHATOR	GEN	1	4	WESLEY	ROM	16
5	M. KONÉ	ROM	2	5	ØSTIGÅRD	GEN	1	5	SOULÉ	ROM	12

Cross			Passaggi riusciti			Passaggi chiave			Dribbling		
1	MARTÍN	GEN	8	1	HERMOSO	ROM	60	1	E. FERGUSON	ROM	3
2	DYBALA	ROM	8	2	VÁSQUEZ	GEN	59	2	WESLEY	ROM	2
3	ÇELIK	ROM	4	3	M. KONÉ	ROM	58	3	MARTÍN	GEN	1
4	NORTON-CUFFY	GEN	1	4	DYBALA	ROM	57	4	MANCINI	ROM	1
5	CRISTANTE	ROM	1	5	CRISTANTE	ROM	52	5	DYBALA	ROM	1

1	VITINHA	GEN	5
2	NORTON-CUFFY	GEN	3
3	DYBALA	ROM	2
4	M. KONÉ	ROM	1
5	OTOA	GEN	1



Giornata 17  
SERIE A ENILIVE 2025-2026

# MATCH REPORT



Roma 29/12/2025 OLIMPICO 20:45



ROMA

3-1

GENOA



## INDICATORI DI SQUADRA

	46.65%	PERICOLOSITÀ	47.42%	
PERICOLOSITÀ AZIONI MANOVRATE	PERICOLOSITÀ AZIONI TRANSIZIONE	Questo indicatore calcola la pericolosità di ogni istante di gioco considerando la posizione dei giocatori della propria squadra, degli avversari e della palla.	PERICOLOSITÀ AZIONI MANOVRATE	PERICOLOSITÀ AZIONI TRANSIZIONE
47.58%	40.4%		48.98%	38.7%
	30.85km/h		29.59km/h	
	8.39km/h		7.92km/h	
		VELOCITÀ DEL PALLONE		
		VELOCITÀ DI CONDUZIONE PALLA		
55%	45%	CONDUZIONE VS PASSAGGI	52%	48%

## RECORDMEN

### INDICE DI VERTICALITÀ

Numero di giocatori avversari superati da un passaggio verticale. Calcolato solo se il passaggio è andato a buon fine.

Dà idea di quanto un giocatore tenda a superare le linee di pressione avversarie.

1	99	MILE SVILAR	8	1	39	DANIELE SOMMARIVA	6.33
2	23	GIANLUCA MANCINI	3.75	2	17	RUSLAN MALINOVSKYI	4
3	11	EVAN FERGUSON	3.67	3	3	AARÓN MARTÍN	3.9
4	92	STEPHAN EL SHAARAWY	3.33	4	5	LEO ØSTIGÅRD	3.5
5	4	BRYAN CRISTANTE	3.13	5	18	CALEB EKUBAN	3

### INDICE RISCHIO PASSAGGIO

Calcolato per ogni passaggio, solo se il passaggio è andato a buon fine.

Misura la propensione del giocatore a rischiare la giocata.

1	21	PAULO DYBALA	38.57%	1	9	VITINHA	74%
2	99	MILE SVILAR	34%	2	17	RUSLAN MALINOVSKYI	51.33%
3	4	BRYAN CRISTANTE	26%	3	18	CALEB EKUBAN	51%
4	23	GIANLUCA MANCINI	23.5%	4	39	DANIELE SOMMARIVA	37.29%
5	17	MANU KONÉ	21.56%	5	27	ALESSANDRO MARCANDALLI	31%

### PRESSIONE RICEVUTA

Misura quanto il portatore di palla è pressato dalla squadra avversaria. Dipende dalla velocità, dalla direzione di corsa e dalla distanza del giocatore avversario rispetto all'avversario che si trova a minore distanza.

1	9	ARTEM DOVBYK	74.88%	1	29	LORENZO COLOMBO	71.62%
2	11	EVAN FERGUSON	69.69%	2	9	VITINHA	68.35%
3	61	NICCOLÒ PISILLI	63.49%	3	18	CALEB EKUBAN	65.78%
4	17	MANU KONÉ	61.03%	4	40	SEYDOU FINI	62.96%
5	21	PAULO DYBALA	56.76%	5	77	MIKAEL ELLERTSSON	62.93%

### DISPONIBILITÀ AL PASSAGGIO

Quanto un giocatore si smarca dagli avversari per ricevere il passaggio dal compagno. Valore percentuale tra 0 e 100.

Viene calcolato per tutti i compagni di squadra del giocatore in possesso di palla.

1	2	DEVYNE RENSCH	94.12%	1	73	PATRIZIO MASINI	86.67%
2	22	MARIO HERMOSO	85.18%	2	3	AARÓN MARTÍN	86.06%
3	43	WESLEY FRANÇA	80.58%	3	5	LEO ØSTIGÅRD	80.81%
4	24	JAN ZIÓŁKOWSKI	77.33%	4	22	JOHAN VÁSQUEZ	78.03%
5	61	NICCOLÒ PISILLI	76.55%	5	15	BROOKE NORTON-CUFFY	77.29%



Giornata 17  
SERIE A ENILIVE 2025-2026

# MATCH REPORT



Roma 29/12/2025 OLIMPICO 20:45



ROMA

3-1

GENOA



## RANKING GIOCATORI (Performance Chilometriche-Velocistiche)

Jog - Run - Sprint (km)			
1	MEHMET ZEKI ÇELİK	totale km 11.494	
	8.244	2.836	0.350
2	KOUADIO EMMANUEL BORIS KONE	totale km 11.005	
	8.149	2.688	0.108
3	PAULO EXEQUIEL DYBALA	totale km 10.694	
	8.092	2.450	0.065
4	JAN STANISLAW ZIÓŁKOWSKI	totale km 10.305	
	8.436	1.688	0.131
5	MARIO HERMOSO CANSECO	totale km 10.119	
	8.430	1.438	0.170

Velocità media in Run (km/h)			
1	WESLEY	ROM	19.752
2	EL SHAARAWY	ROM	19.710
3	E. FERGUSON	ROM	19.667
4	PISILLI	ROM	19.658
5	MANCINI	ROM	19.640

Velocità in Sprint (km/h)			
1	E. FERGUSON	ROM	27.809
2	GHILARDI	ROM	27.585
3	WESLEY	ROM	27.491
4	EL SHAARAWY	ROM	27.142
5	ZIÓŁKOWSKI	ROM	27.120

Jog - Run - Sprint (km)			
1	JOHAN FELIPE VASQUEZ IBARRA	totale km 11.782	
	8.539	3.099	0.071
2	MIKAEL EGILL ELLERTSSON	totale km 11.140	
	8.295	2.440	0.334
3	AARON MARTIN CARICOL	totale km 10.716	
	7.557	2.899	0.195
4	BROOKE DION NELSON NORTON-CUFFY	totale km 10.630	
	7.845	2.426	0.294
5	MORTEN WETCHE FRENDRUP	totale km 10.180	
	7.037	2.934	0.178

Velocità media in Run (km/h)			
1	VITINHA	GEN	19.668
2	FRENDRUP	GEN	19.619
3	MARTÍN	GEN	19.613
4	FINI	GEN	19.602
5	MARCANDALLI	GEN	19.574

Velocità in Sprint (km/h)			
1	EKHATOR	GEN	29.261
2	MARCANDALLI	GEN	27.566
3	OTOA	GEN	27.408
4	NORTON-CUFFY	GEN	27.308
5	FINI	GEN	27.298

## PERFORMANCE DI SQUADRA (Chilometriche-Velocistiche)

Distanza percorsa (km)	115.624
------------------------	---------

Jog - Run - Sprint (km 115.624 )			
88.984	23.652	2.200	

Distanza percorsa (km)	116.505
------------------------	---------

Jog - Run - Sprint (km 116.505 )			
87.584	26.001	2.115	

I dati fisici sono relativi alla rilevazione live e potranno differire da quelli certificati consegnati successivamente agli staff tecnici

Jog:	0-7 km/h	Run:	7.1-15 km/h	Sprint:	15.1+ km/h	Jog + Run + Sprint:	Distanza Totale Percorsa
------	----------	------	-------------	---------	------------	---------------------	--------------------------

TOP Sprinter: Picco di velocità istantaneo, top 5 giocatori per squadra



Giornata 17  
SERIE A ENILIVE 2025-2026

# MATCH REPORT



Roma 29/12/2025 OLIMPICO 20:45



ROMA

3-1

GENOA



## POSIZIONI MEDIE

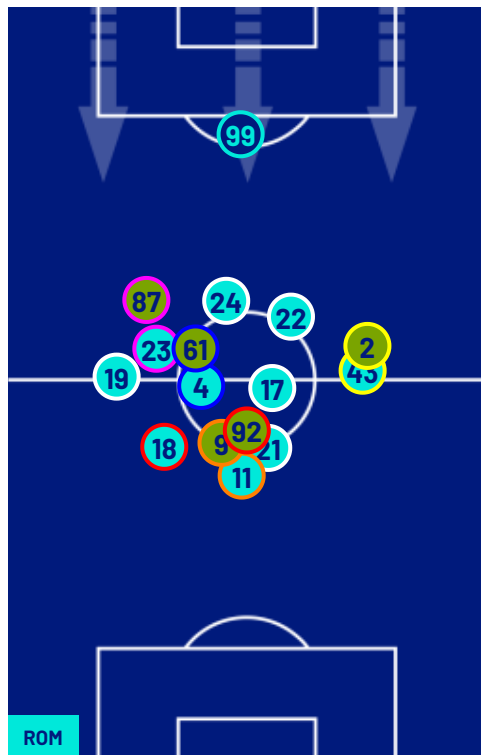

Legenda: 1ª Sostituzione

2ª Sostituzione

3ª Sostituzione

4ª Sostituzione

5ª Sostituzione

● Giocatore Entrato

● Giocatore Entrato

● Giocatore Entrato

● Giocatore Entrato

● Giocatore Entrato

● Giocatore Uscito

● Giocatore Uscito

● Giocatore Uscito

● Giocatore Uscito

● Giocatore Uscito

■ Giocatore Entrato in sostituzione di

■ Giocatore Entrato in sostituzione di

■ Giocatore Entrato in sostituzione di

■ Giocatore Entrato in sostituzione di

●

●

●

●





Giornata 17  
SERIE A ENILIVE 2025-2026

# MATCH REPORT



Roma 29/12/2025 OLIMPICO 20:45



ROMA

3-1

GENOA



## BARICENTRO 1° TEMPO

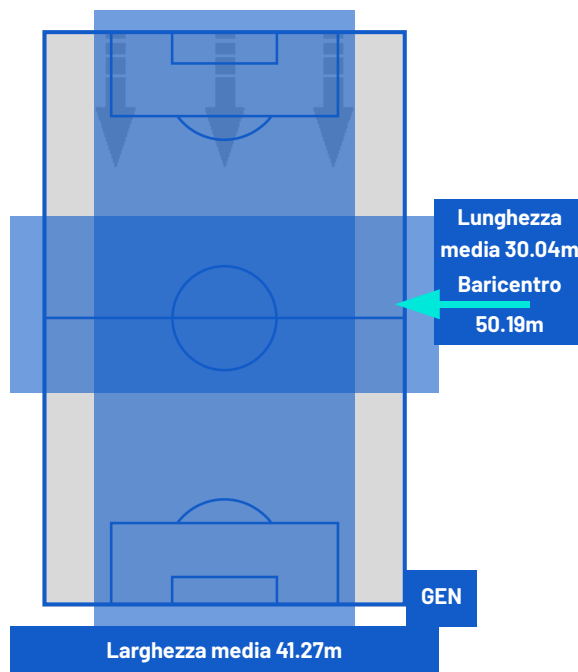
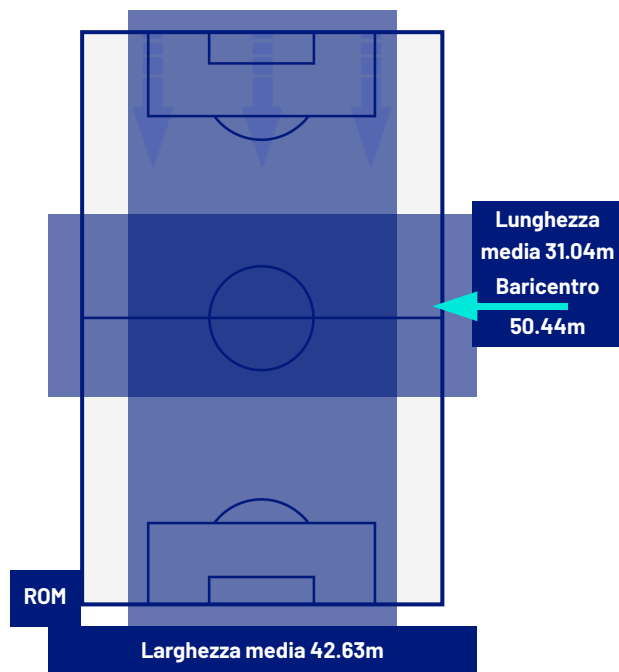

## BARICENTRO 2° TEMPO

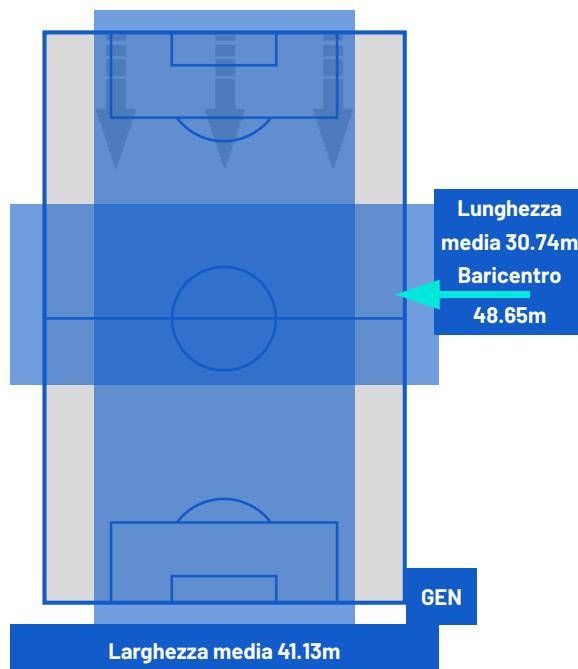
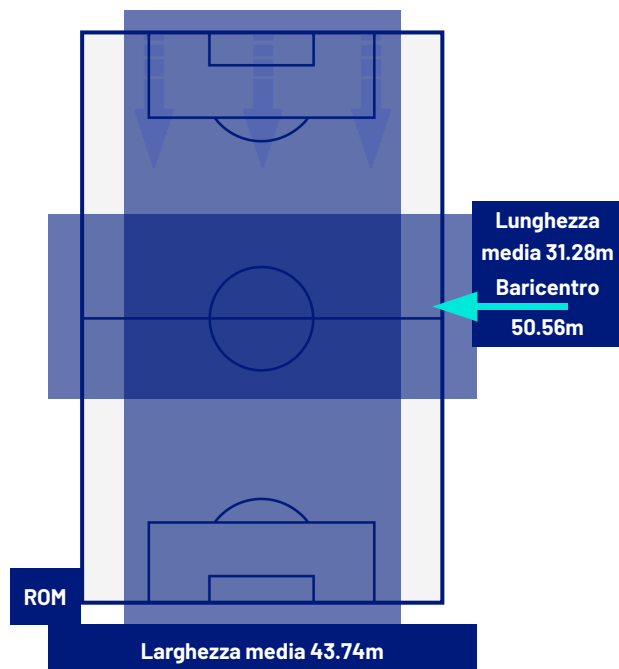



Giornata 17  
SERIE A ENILIVE 2025-2026

# MATCH REPORT



Roma 29/12/2025 OLIMPICO 20:45



ROMA

3-1

GENOA



## ZONE DI TIRO

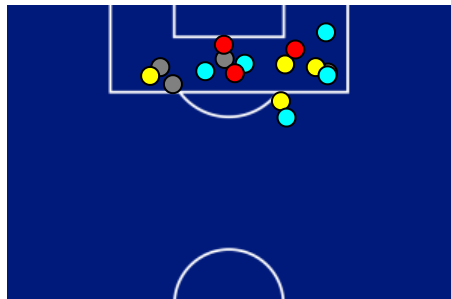

3	Gol	1
7	In porta	2
3	Fuori Porta	4
6	Respinto	3

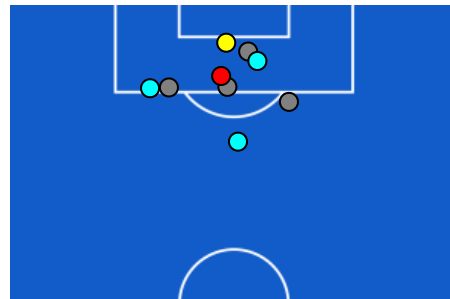

## CROSS IN GIOCO

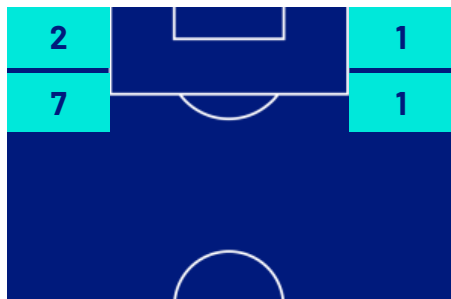

4	Cross completati	4
16	Cross totali	10
25	Accuratezza (%)	40

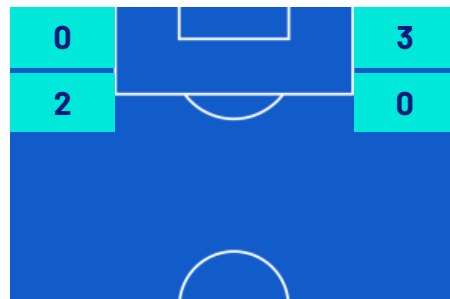

864	Palloni giocati totali	670
285	DIFESA	267
359	CENTROCAMPO	273
220	ATTACCO	130



Giornata 17  
SERIE A ENILIVE 2025-2026

# MATCH REPORT



Roma 29/12/2025 OLIMPICO 20:45



ROMA

3-1

GENOA



## GIOCATORI CHIAVE



KOUADIO EMMANUEL BORIS KONE

17

Ruolo: Centrocampista

Data Nascita: 17/05/2001

Nazionalità: FRA

Jog 43% - Run 45% - Sprint 12%

Km 11.005

8.149

2.688

0.108

### Statistiche

Minuti giocati	96
Gol	1
Occasioni da gol	0
Tiri	2
Tiri in porta	1(1)
Assist	0
Palle giocate	0
Passaggi riusciti	58
Passaggi riusciti/tentati (%)	92
Passaggi chiave	0
Recuperi	3
Falli subiti	2



OSAYUKI JEFF EKHATOR

21

Ruolo: Attaccante

Data Nascita: 11/11/2006

Nazionalità: ITA

Jog 44% - Run 44% - Sprint 12%

Km 2.470

1.947

0.470

0.031

### Statistiche

Minuti giocati	23
Gol	1
Occasioni da gol	0
Tiri	2
Tiri in porta	1(1)
Assist	0
Palle giocate	0
Passaggi riusciti	1
Passaggi riusciti/tentati (%)	33
Passaggi chiave	0
Recuperi	0
Falli subiti	0

I dati statistici sopra riportati sono da intendersi definitivi decorse 24 ore dalla fine della partita.

Le sanzioni disciplinari sono ufficiose, come risultate dal rilevamento in tempo reale durante la gara e saranno ufficializzate al momento dell'omologazione da parte degli organi competenti.

Nel caso di gol di dubbia attribuzione, la Lega Serie A ufficializzerà il marcatore il giorno successivo ad ogni turno di campionato.

I fornitori ufficiali dei dati sono Kama, Hawk-Eye, Math and Sport.