

# MATCH REPORT



Giornata 28  
SERIE A ENILIVE 2025-2026



**CAGLIARI**



**COMO**

Cagliari 07/03/2026  
UNIPOL DOMUS 15:00



Giornata 28  
SERIE A ENILIVE 2025-2026

# MATCH REPORT



Cagliari 07/03/2026 UNIPOL DOMUS 15:00



**CAGLIARI**

**1-2**

**COMO**



## FORMAZIONI

| CAGLIARI |             |
|----------|-------------|
| 1        | CAPRILE (P) |
| 32       | ZÉ PEDRO    |
| 22       | DOSSENA     |
| 15       | RODRÍGUEZ   |
| 2        | PALESTRA    |
| 8        | ADOPO       |
| 27       | LITETA      |
| 25       | I. SULEMANA |
| 33       | OBERT       |
| 90       | FOLORUNSHO  |
| 94       | S. ESPOSITO |



| A disposizione |            |
|----------------|------------|
| 12             | SHERRI (P) |
| 24             | CIOCCI (P) |
| 3              | IDRISSI    |
| 9              | KILIÇSOY   |
| 18             | RATERINK   |
| 20             | ALBARRACÍN |
| 28             | ZAPPA      |
| 30             | PAVOLETTI  |
| 31             | MENDY      |
| 37             | TREPY      |
| 38             | SULEV      |
| 39             | COGONI     |
| 40             | MALFITANO  |

Allenatore: **FABIO PISACANE**

Arbitro: **LIVIO MARINELLI**  
Assistente arbitrale: **DAVIDE MORO**  
Assistente arbitrale: **SIMONE BIFFI**

| COMO            |    |
|-----------------|----|
| (P) BUTEZ       | 1  |
| VAN DER BREMPT  | 77 |
| RAMÓN           | 14 |
| KEMPF           | 2  |
| ALBERTO MORENO  | 18 |
| PERRONE         | 23 |
| DA CUNHA        | 33 |
| JESÚS RODRÍGUEZ | 17 |
| NICO PAZ        | 10 |
| BATURINA        | 20 |
| DOUVIKAS        | 11 |



| A disposizione |    |
|----------------|----|
| (P) TÖRNQVIST  | 21 |
| (P) VIGORITO   | 22 |
| (P) ČAVLINA    | 44 |
| ÁLEX VALLE     | 3  |
| GOLDANIGA      | 5  |
| CAQUERET       | 6  |
| MORATA         | 7  |
| SERGI ROBERTO  | 8  |
| LAHDO          | 15 |
| KÜHN           | 19 |
| SMOLČIĆ        | 28 |
| VOJVODA        | 31 |
| DIEGO CARLOS   | 34 |

Allenatore: **FRANCESC FÀBREGAS SOLER**

Quarto ufficiale: **GIOVANNI AYROLDI**  
V.A.R.: **LUIGI NASCA**  
A.V.A.R.: **MARCO GUIDA**



Giornata 28  
SERIE A ENILIVE 2025-2026

# MATCH REPORT



Cagliari 07/03/2026 UNIPOL DOMUS 15:00



**CAGLIARI**

**1-2**

**COMO**



## CRONOLOGIA

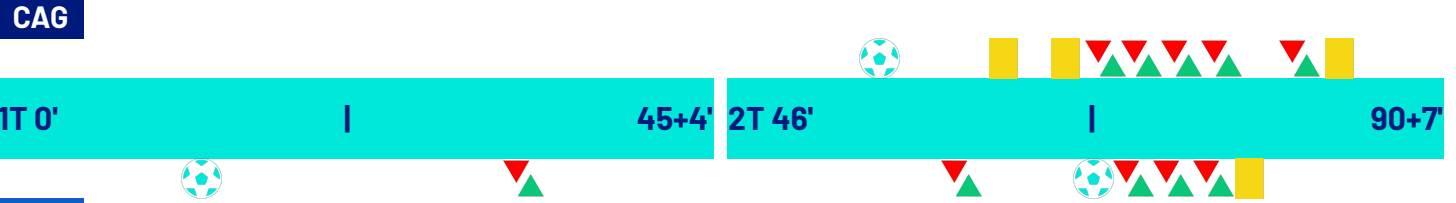

**CAGLIARI** **COMO**

1

2

|   |   |
|---|---|
| <p>SEBASTIANO ESPOSITO <b>56'</b></p> <p>(ADAM OBERT) <b>56'</b></p> <p>MARCO PALESTRA <b>65'</b></p> <p>SEBASTIANO ESPOSITO <b>71'</b></p> <p>GABRIELE ZAPPA   ZÉ PEDRO <b>73'</b></p> <p>RIYAD IDRISSEI   JUAN RODRÍGUEZ <b>78'</b></p> <p>Yael TREPY   SEBASTIANO ESPOSITO <b>78'</b></p> <p>SEMIH KILIÇSOY   JOSEPH LITETA <b>78'</b></p> <p>LEONARDO PAVOLETTI   RIYAD IDRISSEI <b>88'</b></p> <p>ALBERTO DOSSENA <b>89'</b></p> | <p><b>14'</b> MARTIN BATURINA</p> <p><b>14'</b> (LUCAS DA CUNHA)</p> <p><b>36'</b> MËRGIM VOJVODA   MÁXIMO PERRONE</p> <p><b>62'</b> ÁLVARO MORATA   TASOS DOUVIKAS</p> <p><b>76'</b> LUCAS DA CUNHA</p> <p><b>76'</b> (IGNACE VAN DER BREMPT)</p> <p><b>81'</b> DIEGO CARLOS   NICO PAZ</p> <p><b>81'</b> ÁLEX VALLE   ALBERTO MORENO</p> <p><b>81'</b> SERGI ROBERTO   MARTIN BATURINA</p> <p><b>83'</b> JACOBO RAMÓN</p> |
|---|---|

Legenda:

- Gol
- Rigore
- Ammonizioni
- Espulsione
- Doppia ammonizione
- Autogol
- Assist
- Sostituzione



Giornata 28  
SERIE A ENILIVE 2025-2026

# MATCH REPORT



Cagliari 07/03/2026 UNIPOL DOMUS 15:00



**CAGLIARI**

**1-2**

**COMO**



## TEMPO DI GIOCO



Tempo di gioco  
effettivo:  
56%



1° Tempo - 2° Tempo  
29'39" - 25'25"

## POSSESSO PALLA

CAGLIARI

COMO

### POSSESSO PALLA PER QUARTI

| 1T     | 0'-15' | 2T     | 46'-60' |
|--------|--------|--------|---------|
| 40.5%  | 59.5%  | 49.07% | 50.93%  |
| 34.94% | 65.06% | 26.19% | 73.81%  |
| 44.89% | 55.11% | 73.76% | 26.24%  |

## STATISTICHE SQUADRE

|                                    | CAG  | COM  |
|------------------------------------|------|------|
| Tiri                               | 9    | 8    |
| Tiri in porta                      | 3    | 2    |
| Tiri in porta da area              | 6    | 4    |
| Pali                               |      |      |
| Traverse                           |      |      |
| Tiri fuori                         | 2    | 3    |
| Tiri respinti                      | 4    | 3    |
| Occasioni da gol                   |      |      |
| Passaggi chiave                    | 6    | 3    |
| Assist                             | 1    | 2    |
| Falli fatti                        | 16   | 18   |
| Corner                             | 2    | 3    |
| Fuorigioco                         | 8    | 2    |
| Cross completati/totali            | 3/21 | 2/14 |
| Dribbling                          | 9    | 6    |
| Passaggi riusciti                  | 309  | 429  |
| Passaggi riusciti/tentati (%)      | 79   | 84   |
| Passaggi riusciti in ultimo terzo  | 55   | 61   |
| Palloni giocati in avanti riusciti | 98   | 137  |
| Passaggi lunghi                    | 21   | 36   |
| Parate                             |      | 2    |
| Recuperi                           | 52   | 44   |



**CAGLIARI**

**1-2**

**COMO**



## STATISTICHE GIOCATORE

| CAGLIARI |                 | MIN  | GS | AUT | PA | AS | RE | LU | AMM | DAM | ESP |    |     |      |    |    |     |     |     |  |  |
|----------|-----------------|------|----|-----|----|----|----|----|-----|-----|-----|----|-----|------|----|----|-----|-----|-----|--|--|
| 1        | CAPRILE         | 100' | 2  |     |    |    |    | 14 |     |     |     |    |     |      |    |    |     |     |     |  |  |
|          |                 | MIN  | G  | AUT | T  | TP | PT | OG | FS  | PG  | AS  | PC | P   | P(%) | PA | R  | AMM | DAM | ESP |  |  |
| 32       | ZÉ PEDRO        | 76'  |    |     |    |    |    | 1  | 34  |     |     |    | 23  | 95   | 8  | 4  |     |     |     |  |  |
| 22       | DOSSENA         | 100' |    |     |    |    |    | 1  | 62  |     |     |    | 31  | 62   | 2  | 8  | 1   |     |     |  |  |
| 15       | RODRÍGUEZ       | 81'  |    |     |    |    |    | 1  | 59  |     |     |    | 41  | 89   | 1  | 6  |     |     |     |  |  |
| 2        | PALESTRA        | 100' |    |     |    |    |    | 4  | 40  |     | 2   | 22 | 91  | 11   | 5  | 1  |     |     |     |  |  |
| 8        | ADOPO           | 100' |    |     | 2  | 2  |    | 2  | 35  |     |     |    | 19  | 73   | 11 | 2  |     |     |     |  |  |
| 27       | LITETA          | 81'  |    |     |    |    |    |    | 44  |     |     |    | 27  | 90   | 9  | 9  |     |     |     |  |  |
| 25       | I. SULEMANA     | 100' |    |     |    |    |    | 2  | 59  |     | 2   | 36 | 87  | 16   | 6  |    |     |     |     |  |  |
| 33       | OBERT           | 100' |    |     | 1  |    |    | 1  | 80  | 1   |     | 44 | 73  | 14   | 5  |    |     |     |     |  |  |
| 90       | FOLORUNSHO      | 100' |    |     | 2  |    |    | 1  | 23  |     |     |    | 11  | 68   | 8  |    |     |     |     |  |  |
| 94       | S. ESPOSITO     | 81'  | 1  |     | 1  | 1  |    | 2  | 39  |     |     |    | 17  | 62   | 10 | 4  | 1   |     |     |  |  |
| 3        | IDRISSI         | 10'  |    |     |    |    |    | 1  | 12  |     |     |    | 7   | 100  | 2  | 2  |     |     |     |  |  |
| 9        | KILIÇSOY        | 19'  |    |     | 1  |    |    |    | 3   |     |     |    | 2   | 100  | 1  |    |     |     |     |  |  |
| 28       | ZAPPA           | 24'  |    |     | 1  |    |    |    | 14  |     |     |    | 8   | 100  | 4  | 1  |     |     |     |  |  |
| 30       | PAVOLETTI       | 9'   |    |     |    |    |    |    | 2   |     |     |    |     |      |    |    |     |     |     |  |  |
| 37       | TREPY           | 19'  |    |     | 1  |    |    | 1  | 9   |     | 2   | 2  | 100 | 1    |    |    |     |     |     |  |  |
| COMO     |                 | MIN  | GS | AUT | PA | AS | RE | LU | AMM | DAM | ESP |    |     |      |    |    |     |     |     |  |  |
| 1        | BUTEZ           | 100' | 1  |     | 2  |    | 1  | 10 |     |     |     |    |     |      |    |    |     |     |     |  |  |
|          |                 | MIN  | G  | AUT | T  | TP | PT | OG | FS  | PG  | AS  | PC | P   | P(%) | PA | R  | AMM | DAM | ESP |  |  |
| 77       | VAN DER BREMPT  | 100' |    |     |    |    |    | 3  | 68  | 1   | 1   | 45 | 83  | 17   | 3  |    |     |     |     |  |  |
| 14       | RAMÓN           | 100' |    |     |    |    |    | 1  | 104 |     |     |    | 75  | 89   | 9  | 10 | 1   |     |     |  |  |
| 2        | KEMPF           | 100' |    |     |    |    |    |    | 106 |     |     |    | 76  | 88   | 9  | 4  |     |     |     |  |  |
| 18       | ALBERTO MORENO  | 84'  |    |     |    |    |    |    | 59  |     |     |    | 45  | 91   | 18 | 6  |     |     |     |  |  |
| 23       | PERRONE         | 36'  |    |     |    |    |    |    | 24  |     |     |    | 17  | 89   | 6  | 2  |     |     |     |  |  |
| 33       | DA CUNHA        | 100' | 1  |     | 2  | 1  |    |    | 82  | 1   |     | 55 | 82  | 23   | 1  |    |     |     |     |  |  |
| 17       | JESÚS RODRÍGUEZ | 100' |    |     | 1  |    |    | 2  | 22  |     |     |    | 13  | 100  | 10 | 3  |     |     |     |  |  |
| 10       | NICO PAZ        | 84'  |    |     | 2  |    |    | 1  | 46  |     |     |    | 19  | 67   | 10 | 3  |     |     |     |  |  |
| 20       | BATURINA        | 84'  | 1  |     | 1  | 1  |    | 1  | 55  |     |     |    | 33  | 86   | 19 | 4  |     |     |     |  |  |
| 11       | DOUVIKAS        | 65'  |    |     |    |    |    | 1  | 13  |     |     |    | 8   | 80   | 5  | 1  |     |     |     |  |  |
| 3        | ÁLEX VALLE      | 16'  |    |     |    |    |    |    | 5   |     |     |    |     |      |    |    |     |     |     |  |  |
| 7        | MORATA          | 35'  |    |     | 2  |    |    | 1  | 13  |     | 1   | 6  | 75  | 5    | 1  |    |     |     |     |  |  |
| 8        | SERGI ROBERTO   | 16'  |    |     |    |    |    |    | 3   |     |     |    | 2   | 66   |    |    |     |     |     |  |  |
| 31       | VOJVODA         | 64'  |    |     |    |    |    | 1  | 21  |     | 1   | 8  | 66  | 6    |    |    |     |     |     |  |  |
| 34       | DIEGO CARLOS    | 16'  |    |     |    |    |    |    | 8   |     |     |    |     |      |    | 1  |     |     |     |  |  |

### Legenda

|      |                                    |
|------|------------------------------------|
| AMM  | Ammonizioni                        |
| AUT  | Autogol                            |
| PG   | Palle giocate                      |
| DAM  | Doppia ammonizione                 |
| ESP  | Espulsioni Dirette                 |
| G    | Gol                                |
| GS   | Gol subiti                         |
| MIN  | Minuti giocati                     |
| AS   | Assist                             |
| FS   | Falli subiti                       |
| T    | Tiri                               |
| TP   | Tiri in porta                      |
| OG   | Occasioni da gol                   |
| PT   | Pali\Traverse                      |
| PA   | Parate                             |
| RE   | Respinte                           |
| LU   | Palle lunghe                       |
| P(%) | Passaggi riusciti/tentati (%)      |
| PC   | Passaggi chiave                    |
| PA   | Palloni giocati in avanti riusciti |
| P    | Passaggi riusciti                  |
| R    | Recuperi                           |

## RANKING GIOCATORI

| Tiri  |                  | Tiri in porta     |                       | Passaggi riusciti in ultimo terzo |                       | Occasioni da gol |                   |
|-------|------------------|-------------------|-----------------------|-----------------------------------|-----------------------|------------------|-------------------|
| 1     | DA CUNHA COM 2   | 1                 | ADOPO CAG 2           | 1                                 | I. SULEMANA CAG 10    |                  |                   |
| 2     | FOLORUNSHO CAG 2 | 2                 | DA CUNHA COM 1        | 2                                 | BATURINA COM 10       |                  |                   |
| 3     | ADOPO CAG 2      | 3                 | BATURINA COM 1        | 3                                 | JESÚS RODRÍGUEZ COM 9 |                  |                   |
| 4     | NICO PAZ COM 2   | 4                 | S. ESPOSITO CAG 1     | 4                                 | PALESTRA CAG 9        |                  |                   |
| 5     | MORATA COM 2     |                   |                       | 5                                 | OBERT CAG 7           |                  |                   |
| Cross |                  | Passaggi riusciti |                       | Passaggi chiave                   |                       | Dribbling        |                   |
| 1     | PALESTRA CAG 6   | 1                 | KEMPF COM 76          | 1                                 | I. SULEMANA CAG 2     | 1                | OBERT CAG 3       |
| 2     | OBERT CAG 4      | 2                 | RAMÓN COM 75          | 2                                 | PALESTRA CAG 2        | 2                | PALESTRA CAG 3    |
| 3     | BATURINA COM 4   | 3                 | DA CUNHA COM 55       | 3                                 | TREPY CAG 2           | 3                | BATURINA COM 2    |
| 4     | ZAPPA CAG 3      | 4                 | ALBERTO MORENO COM 45 | 4                                 | VAN DER BREMPT COM 1  | 4                | NICO PAZ COM 2    |
| 5     | TREPY CAG 3      | 5                 | VAN DER BREMPT COM 45 | 5                                 | VOJVODA COM 1         | 5                | I. SULEMANA CAG 1 |



Giornata 28  
SERIE A ENILIVE 2025-2026

# MATCH REPORT



Cagliari 07/03/2026 UNIPOL DOMUS 15:00



CAGLIARI

1-2

COMO



## INDICATORI DI SQUADRA

|                               |  |                                 |  |   |                               |  |                                 |  |
|-------------------------------|--|---------------------------------|--|---|-------------------------------|--|---------------------------------|--|
| PERICOLOSITÀ AZIONI MANOVRATE |  | PERICOLOSITÀ AZIONI TRANSIZIONE |  | <b>PERICOLOSITÀ</b><br>Questo indicatore calcola la pericolosità di ogni istante di gioco considerando la posizione dei giocatori della propria squadra, degli avversari e della palla. | PERICOLOSITÀ AZIONI MANOVRATE |  | PERICOLOSITÀ AZIONI TRANSIZIONE |  |
| 55.51%                        |  | 48.06%                          |  |   | 57.96%                        |  | 47.59%                          |  |
| 23.51km/h                     |  | 8.03km/h                        |  | <b>VELOCITÀ DEL PALLONE</b><br><b>VELOCITÀ DI CONDUZIONE PALLA</b>  | 23.11km/h                     |  | 8.28km/h                        |  |
| 42%                           |  | 58%                             |  |   | 61%                           |  | 39%                             |  |
|                               |  |                                 |  | <b>CONDUZIONE VS PASSAGGI</b>   |                               |  |                                 |  |

## RECORDMEN

### INDICE DI VERTICALITÀ

Numero di giocatori avversari superati da un passaggio verticale. Calcolato solo se il passaggio è andato a buon fine.

Dà idea di quanto un giocatore tenda a superare le linee di pressione avversarie.

|   |    |                     |      |   |    |                   |      |
|---|----|---------------------|------|---|----|-------------------|------|
| 1 | 94 | SEBASTIANO ESPOSITO | 4.7  | 1 | 7  | ÁLVARO MORATA     | 5    |
| 2 | 22 | ALBERTO DOSSENA     | 3.75 | 2 | 31 | MĚRGIM VOJVODA    | 3.75 |
| 3 | 1  | ELIA CAPRILE        | 3.33 | 3 | 2  | MARC-OLIVER KEMPF | 3.22 |
| 4 | 15 | JUAN RODRÍGUEZ      | 3.17 | 4 | 18 | ALBERTO MORENO    | 3.2  |
| 5 | 32 | ZÉ PEDRO            | 3.07 | 5 | 11 | TASOS DOUVIKAS    | 2.5  |

### INDICE RISCHIO PASSAGGIO

Calcolato per ogni passaggio, solo se il passaggio è andato a buon fine.

Misura la propensione del giocatore a rischiare la giocata.

|   |    |                     |        |   |    |                 |        |
|---|----|---------------------|--------|---|----|-----------------|--------|
| 1 | 1  | ELIA CAPRILE        | 41.86% | 1 | 31 | MĚRGIM VOJVODA  | 39.5%  |
| 2 | 33 | ADAM OBERT          | 33.4%  | 2 | 18 | ALBERTO MORENO  | 37.09% |
| 3 | 2  | MARCO PALESTRA      | 26%    | 3 | 10 | NICO PAZ        | 20.5%  |
| 4 | 8  | MICHEL ADOPO        | 22.5%  | 4 | 33 | LUCAS DA CUNHA  | 19.67% |
| 5 | 94 | SEBASTIANO ESPOSITO | 21.43% | 5 | 20 | MARTIN BATURINA | 19.58% |

### PRESSIONE RICEVUTA

Misura quanto il portatore di palla è pressato dalla squadra avversaria. Dipende dalla velocità, dalla direzione di corsa e dalla distanza del giocatore avversario rispetto all'avversario che si trova a minore distanza.

|   |    |                     |        |   |    |                |        |
|---|----|---------------------|--------|---|----|----------------|--------|
| 1 | 30 | LEONARDO PAVOLETTI  | 87.39% | 1 | 11 | TASOS DOUVIKAS | 76.54% |
| 2 | 9  | SEMIH KILIÇSOY      | 82.72% | 2 | 8  | SERGI ROBERTO  | 76.4%  |
| 3 | 90 | MICHAEL FOLORUNSHO  | 72.33% | 3 | 7  | ÁLVARO MORATA  | 75.17% |
| 4 | 94 | SEBASTIANO ESPOSITO | 67.46% | 4 | 10 | NICO PAZ       | 63.7%  |
| 5 | 37 | Yael TREPY          | 66.78% | 5 | 34 | DIEGO CARLOS   | 62.97% |

### DISPONIBILITÀ AL PASSAGGIO

Quanto un giocatore si smarca dagli avversari per ricevere il passaggio dal compagno. Valore percentuale tra 0 e 100.

Viene calcolato per tutti i compagni di squadra del giocatore in possesso di palla.

|   |    |                 |        |   |    |                       |        |
|---|----|-----------------|--------|---|----|-----------------------|--------|
| 1 | 3  | RIYAD IDRISSE   | 85.75% | 1 | 3  | ÁLEX VALLE            | 86.37% |
| 2 | 2  | MARCO PALESTRA  | 78.81% | 2 | 2  | MARC-OLIVER KEMPF     | 85.58% |
| 3 | 33 | ADAM OBERT      | 78.43% | 3 | 14 | JACOBO RAMÓN          | 75.85% |
| 4 | 15 | JUAN RODRÍGUEZ  | 77.11% | 4 | 77 | IGNACE VAN DER BREMPT | 74.24% |
| 5 | 22 | ALBERTO DOSSENA | 75.57% | 5 | 18 | ALBERTO MORENO        | 69.68% |



**CAGLIARI**

**1-2**

**COMO**



## RANKING GIOCATORI (Performance Chilometriche-Velocistiche)

| Jog - Run - Sprint (km) |                             |                  |             |
|-------------------------|-----------------------------|------------------|-------------|
| 1                       | NDARY MICHEL ADOPO          | totale km 11.320 |             |
|                         |                             | 8.819            | 2.353 0.084 |
| 2                       | ADAM OBERT                  | totale km 10.996 |             |
|                         |                             | 8.646            | 2.156 0.134 |
| 3                       | IBRAHIM SULEMANA KAKARI     | totale km 10.886 |             |
|                         |                             | 8.617            | 2.078 0.123 |
| 4                       | MARCO PALESTRA              | totale km 10.590 |             |
|                         |                             | 8.466            | 1.669 0.399 |
| 5                       | MICHAEL FOLORUNSHO IJIEMUAN | totale km 10.129 |             |
|                         |                             | 8.374            | 1.514 0.155 |

| Jog - Run - Sprint (km) |                                |                  |             |
|-------------------------|--------------------------------|------------------|-------------|
| 1                       | LUCAS DA CUNHA                 | totale km 10.562 |             |
|                         |                                | 8.445            | 1.860 0.177 |
| 2                       | JESUS RODRIGUEZ CARABALLO      | totale km 10.559 |             |
|                         |                                | 8.012            | 2.203 0.280 |
| 3                       | MARTIN BATURINA                | totale km 10.312 |             |
|                         |                                | 8.150            | 1.933 0.196 |
| 4                       | MARC-OLIVER KEMPF              | totale km 10.154 |             |
|                         |                                | 8.561            | 1.452 0.099 |
| 5                       | IGNACE FABIENNE VAN DER BREMPT | totale km 10.134 |             |
|                         |                                | 7.906            | 1.888 0.264 |

| Velocità media in Run (km/h) |           |     |        |
|------------------------------|-----------|-----|--------|
| 1                            | TREPY     | CAG | 19.899 |
| 2                            | PAVOLETTI | CAG | 19.782 |
| 3                            | KILIÇSOY  | CAG | 19.743 |
| 4                            | OBERT     | CAG | 19.687 |
| 5                            | PALESTRA  | CAG | 19.677 |

| Velocità media in Run (km/h) |                 |     |        |
|------------------------------|-----------------|-----|--------|
| 1                            | SERGI ROBERTO   | COM | 19.667 |
| 2                            | MORATA          | COM | 19.659 |
| 3                            | VAN DER BREMPT  | COM | 19.599 |
| 4                            | PERRONE         | COM | 19.556 |
| 5                            | JESÚS RODRÍGUEZ | COM | 19.549 |

| Velocità in Sprint (km/h) |           |     |        |
|---------------------------|-----------|-----|--------|
| 1                         | PALESTRA  | CAG | 28.901 |
| 2                         | IDRISSI   | CAG | 28.270 |
| 3                         | ZAPPA     | CAG | 28.142 |
| 4                         | RODRÍGUEZ | CAG | 27.568 |
| 5                         | ADOPO     | CAG | 27.536 |

| Velocità in Sprint (km/h) |                 |     |        |
|---------------------------|-----------------|-----|--------|
| 1                         | DOUVIKAS        | COM | 28.074 |
| 2                         | MORATA          | COM | 27.780 |
| 3                         | NICO PAZ        | COM | 27.730 |
| 4                         | JESÚS RODRÍGUEZ | COM | 27.624 |
| 5                         | ALBERTO MORENO  | COM | 27.490 |

## PERFORMANCE DI SQUADRA (Chilometriche-Velocistiche)

|                                  |              |
|----------------------------------|--------------|
| Distanza percorsa (km)           | 110.940      |
| Jog - Run - Sprint (km 110.940 ) |              |
| 89.899                           | 18.459 1.705 |

|                                  |              |
|----------------------------------|--------------|
| Distanza percorsa (km)           | 112.394      |
| Jog - Run - Sprint (km 112.394 ) |              |
| 90.416                           | 18.975 2.170 |

I dati fisici sono relativi alla rilevazione live e potranno differire da quelli certificati consegnati successivamente agli staff tecnici

|   |          |      |             |         |            |                     |                          |
|---|----------|------|-------------|---------|------------|---------------------|--------------------------|
| Jog:  | 0-7 km/h | Run: | 7.1-15 km/h | Sprint: | 15.1+ km/h | Jog + Run + Sprint: | Distanza Totale Percorsa |
| TOP Sprinter: Picco di velocità istantaneo, top 5 giocatori per squadra |          |      |             |         |            |                     |                          |



Giornata 28  
SERIE A ENILIVE 2025-2026

# MATCH REPORT



Cagliari 07/03/2026 UNIPOL DOMUS 15:00



CAGLIARI

1-2

COMO



## POSIZIONI MEDIE

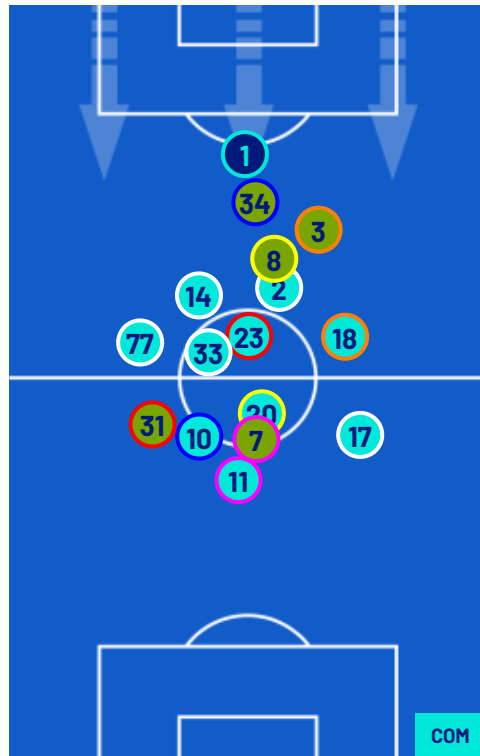
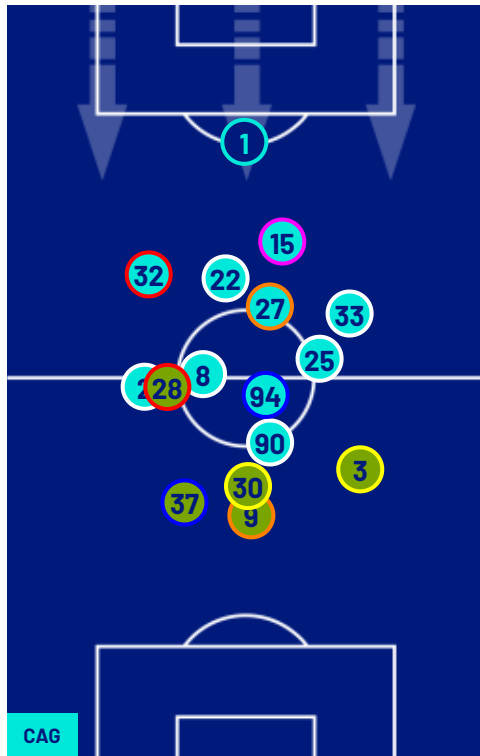

- Legenda:
- |                 |                   |                  |                                      |                   |
|-----------------|-------------------|------------------|--------------------------------------|-------------------|
| 1ª Sostituzione | Giocatore Entrato | Giocatore Uscito | Giocatore Entrato in sostituzione di | Giocatore Entrato |
| 2ª Sostituzione | Giocatore Entrato | Giocatore Uscito | Giocatore Entrato in sostituzione di | Giocatore Entrato |
| 3ª Sostituzione | Giocatore Entrato | Giocatore Uscito | Giocatore Entrato in sostituzione di | Giocatore Entrato |
| 4ª Sostituzione | Giocatore Entrato | Giocatore Uscito | Giocatore Entrato in sostituzione di | Giocatore Entrato |
| 5ª Sostituzione | Giocatore Entrato | Giocatore Uscito | Giocatore Entrato in sostituzione di | Giocatore Entrato |



**CAGLIARI**

**1-2**

**COMO**



## BARICENTRO 1° TEMPO

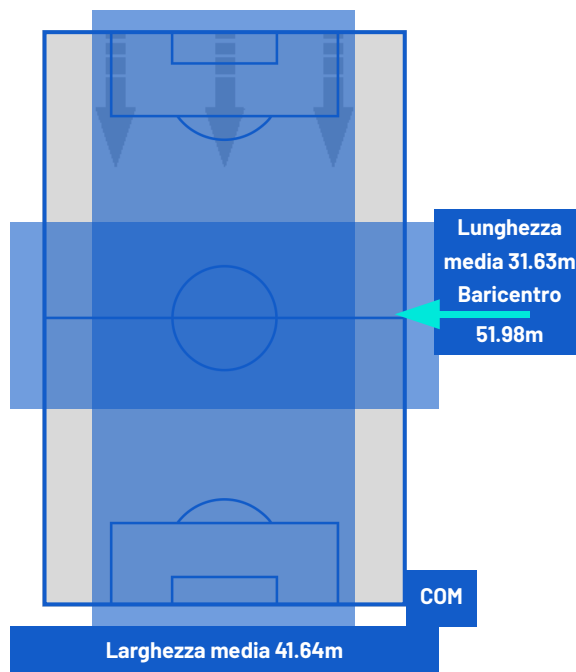
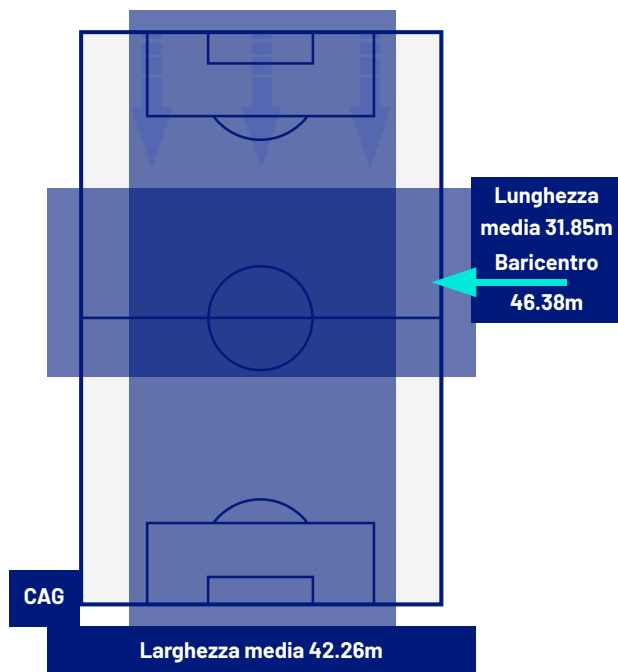

## BARICENTRO 2° TEMPO

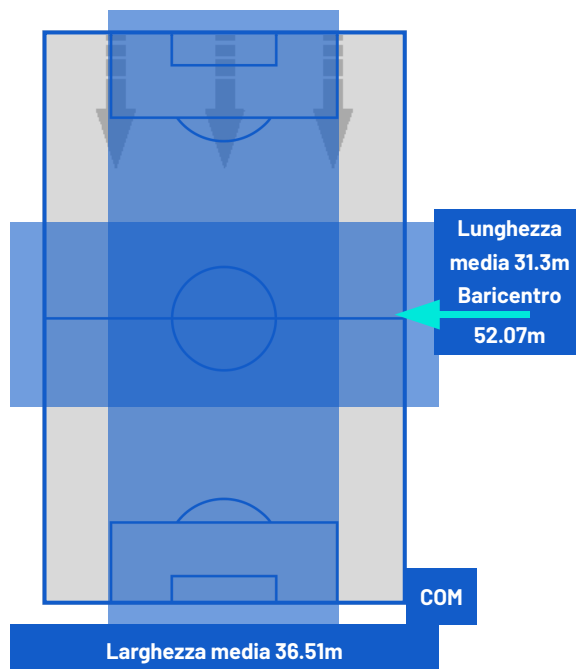
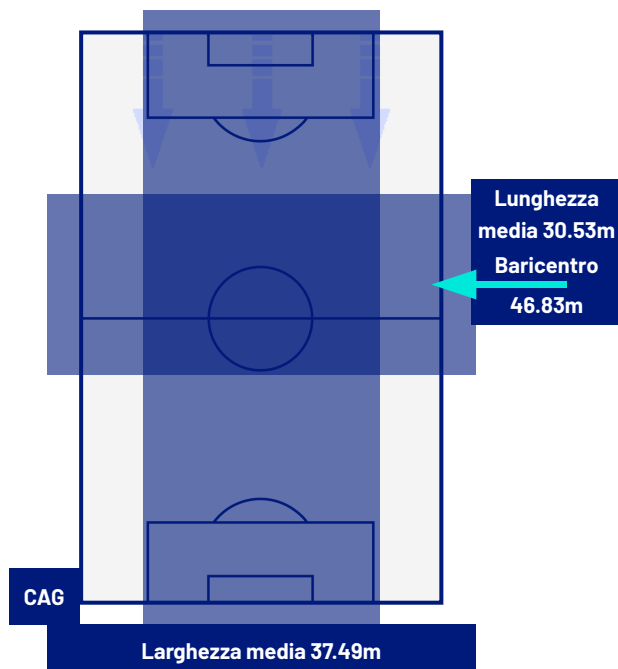



Giornata 28  
SERIE A ENILIVE 2025-2026

# MATCH REPORT



Cagliari 07/03/2026 UNIPOL DOMUS 15:00



**CAGLIARI**

**1-2**

**COMO**



## ZONE DI TIRO

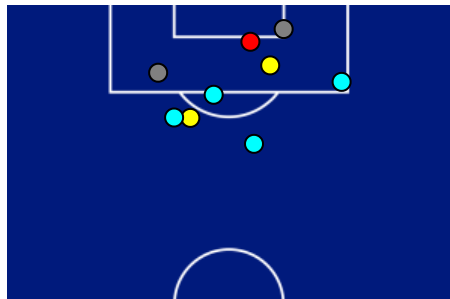

|   |             |   |
|---|-------------|---|
| 1 | Gol         | 2 |
| 3 | In porta    | 2 |
| 2 | Fuori Porta | 3 |
| 4 | Respinto    | 3 |

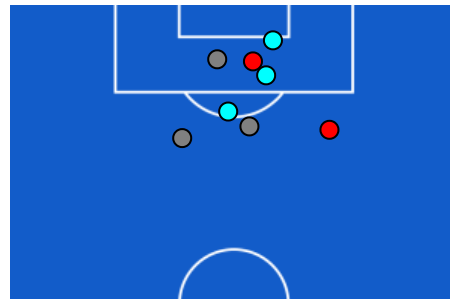

|    |                  |    |
|----|------------------|----|
| 3  | Cross completati | 2  |
| 21 | Cross totali     | 14 |
| 14 | Accuratezza (%)  | 14 |

## CROSS IN GIOCO

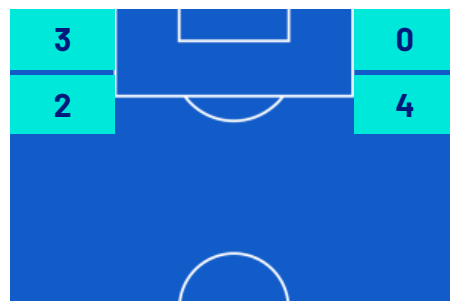
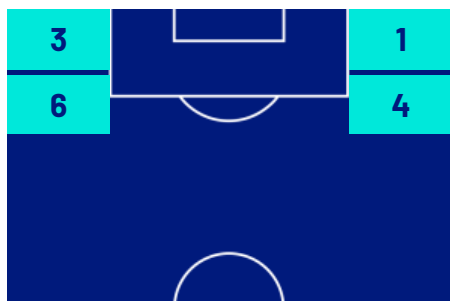

|     |                        |     |
|-----|------------------------|-----|
| 644 | Palloni giocati totali | 764 |
| 265 | DIFESA                 | 238 |
| 230 | CENTROCAMPO            | 359 |
| 149 | ATTACCO                | 167 |



Giornata 28  
SERIE A ENILIVE 2025-2026

# MATCH REPORT



Cagliari 07/03/2026 UNIPOL DOMUS 15:00



**CAGLIARI**

**1-2**

**COMO**



## GIOCATORI CHIAVE

|   |            |
|---|------------|
|  <b>SEBASTIANO ESPOSITO</b> | <b>94</b>  |
| Ruolo:  | Attaccante |
| Data Nascita:   | 02/07/2002 |
| Nazionalità:  | ITA        |

|   |                |
|---|----------------|
|  <b>LUCAS DA CUNHA</b> | <b>33</b>      |
| Ruolo:  | Centrocampista |
| Data Nascita:   | 09/06/2001     |
| Nazionalità:  | FRA            |

|                                      |                 |              |
|--------------------------------------|-----------------|--------------|
| <b>Jog 78% - Run 20% - Sprint 2%</b> | <b>Km 9.413</b> |              |
| <b>7.292</b>                         | <b>1.885</b>    | <b>0.186</b> |

|                                      |                  |              |
|--------------------------------------|------------------|--------------|
| <b>Jog 81% - Run 17% - Sprint 2%</b> | <b>Km 10.562</b> |              |
| <b>8.445</b>                         | <b>1.860</b>     | <b>0.177</b> |

| Statistiche                   |      |
|-------------------------------|------|
| Minuti giocati                | 81   |
| Gol                           | 1    |
| Occasioni da gol              | 0    |
| Tiri                          | 1    |
| Tiri in porta                 | 1(1) |
| Assist                        | 0    |
| Palle giocate                 | 39   |
| Passaggi riusciti             | 17   |
| Passaggi riusciti/tentati (%) | 62   |
| Passaggi chiave               | 0    |
| Recuperi                      | 4    |
| Falli subiti                  | 2    |

| Statistiche                   |      |
|-------------------------------|------|
| Minuti giocati                | 100  |
| Gol                           | 1    |
| Occasioni da gol              | 0    |
| Tiri                          | 2    |
| Tiri in porta                 | 1(1) |
| Assist                        | 1    |
| Palle giocate                 | 82   |
| Passaggi riusciti             | 55   |
| Passaggi riusciti/tentati (%) | 82   |
| Passaggi chiave               | 0    |
| Recuperi                      | 1    |
| Falli subiti                  | 0    |

I dati statistici sopra riportati sono da intendersi definitivi decorse 24 ore dalla fine della partita.

Le sanzioni disciplinari sono officiose, come risultate dal rilevamento in tempo reale durante la gara e saranno ufficializzate al momento dell'omologazione da parte degli organi competenti.

Nel caso di gol di dubbia attribuzione, la Lega Serie A ufficializzerà il marcatore il giorno successivo ad ogni turno di campionato.

I fornitori ufficiali dei dati sono Kama, Hawk-Eye, Math and Sport.