

# MATCH REPORT



Giornata 29  
SERIE A ENILIVE 2025-2026



**LAZIO**



**MILAN**

Roma 15/03/2026  
OLIMPICO 20:45



Giornata 29  
SERIE A ENILIVE 2025-2026

# MATCH REPORT



Roma 15/03/2026 OLIMPICO 20:45



**LAZIO**

**1-0**

**MILAN**



## FORMAZIONI

### LAZIO

40	MOTTA (P)	
77	MARUŠIĆ	
34	GILA	
25	PROVSTGAARD	
17	NUNO TAVARES	
7	DELE-BASHIRU	
4	PATRIC	
24	TAYLOR	
18	ISAKSEN	
27	MALDINI	
10	ZACCAGNI	



### A disposizione

55	FURLANETTO (P)	
99	GIACOMONE (P)	
3	LU. PELLEGRINI	
9	PEDRO	
14	NOSLIN	
19	DIA	
20	RATKOV	
21	BELAHYANE	
22	CANCELLIERI	
23	HYSAJ	
28	PRZYBOREK	
29	LAZZARI	

Allenatore: **MAURIZIO SARRI**

Arbitro: **MARCO GUIDA**  
Assistente arbitrale: **GIORGIO PERETTI**  
Assistente arbitrale: **GIUSEPPE PERROTTI**

### MILAN

(P)	MAIGNAN	16
	TOMORI	23
	DE WINTER	5
	PAVLOVIĆ	31
	SAELEMAEKERS	56
	Y. FOFANA	19
	MODRIĆ	14
	JASHARI	30
	ESTUPIÑÁN	2
	PULISIC	11
	RAFAEL LEÃO	10



### A disposizione

(P)	P. TERRACCIANO	1
(P)	PITTARELLA	37
	RICCI	4
	FÜLLKRUG	9
	NKUNKU	18
	ATHEKAME	24
	ODOGU	27
	BARTESAGHI	33

Allenatore: **MASSIMILIANO ALLEGRI**

Quarto ufficiale: **GIOVANNI AYROLDI**  
V.A.R.: **DANIELE CHIFFI**  
A.V.A.R.: **LORENZO MAGGIONI**



Giornata 29  
SERIE A ENILIVE 2025-2026

# MATCH REPORT

Roma 15/03/2026 OLIMPICO 20:45



LAZIO

1-0

MILAN



## CRONOLOGIA



1 0

GUSTAV ISAKSEN 26'

(A. MARUSIC) 26'

BOULAYE DIA | DANIEL MALDINI 67'

PEDRO | GUSTAV ISAKSEN 67'

EDOARDO MOTTA 70'

NUNO TAVARES 81'

MATTEO CANCELLIERI | MATTIA ZACCAGNI 83'

REDA BELAHYANE | KENNETH TAYLOR 90'

PEDRO 90+4'

PATRIC 90+5'

55' PERVIS ESTUPIÑÁN

57' DAVIDE BARTESAGHI | PERVIS ESTUPIÑÁN

57' ZACHARY ATHEKAME | FIKAYO TOMORI

67' CHRISTOPHER NKUNKU | YOUSOUF FOFANA

67' NICLAS FÜLLKRUG | RAFAEL LEÃO

84' SAMUELE RICCI | ALEXIS SAELEMAEKERS

**Espulsione Allenatore MAURIZIO SARRI**

Legenda:

- Gol
- Assist
- Ammonizioni
- Espulsione
- Sostituzione
- Doppia ammonizione
- Rigore



Giornata 29  
SERIE A ENILIVE 2025-2026

# MATCH REPORT



Roma 15/03/2026 OLIMPICO 20:45



LAZIO

1-0

MILAN



## TEMPO DI GIOCO



Tempo di gioco  
effettivo:  
63%



1° Tempo - 2° Tempo  
32'18" - 29'48"

## POSSESSO PALLA

LAZIO

MILAN

### POSSESSO PALLA PER QUARTI

1T	0'-15'	2T	46'-60'
42.47%	57.53%	44.09%	55.91%
	16'-30'		61'-75'
53.22%	46.78%	30.38%	69.62%
	31'-45'		76'-98'
38.28%	61.72%	41.9%	58.1%

## STATISTICHE SQUADRE

	LAZ	MIL
Tiri	8	16
Tiri in porta	2	2
Tiri in porta da area	3	11
Pali		
Traverse	1	
Tiri fuori	2	6
Tiri respinti	3	8
Occasioni da gol	2	1
Passaggi chiave	7	12
Assist	1	
Falli fatti	7	19
Corner	1	9
Fuorigioco	3	4
Cross completati/totali	0/11	7/36
Dribbling	7	6
Passaggi riusciti	371	529
Passaggi riusciti/tentati (%)	85	89
Passaggi riusciti in ultimo terzo	56	128
Palloni giocati in avanti riusciti	145	224
Passaggi lunghi	39	40
Parate	2	1
Recuperi	51	46



LAZIO

1-0

MILAN



## STATISTICHE GIOCATORE

LAZIO	MIN	GS	AUT	PA	AS	RE	LU	AMM	DAM	ESP								
40 MOTTA	99'			2			12	1										
77 MARUŠIĆ	MIN	G	AUT	T	TP	PT	OG	FS	PG	AS	PC	P	P(%)	PA	R	AMM	DAM	ESP
34 GILA	99'						1	86				61	96	10	11			
25 PROVSTGAARD	99'							51			1	38	88	3	1			
17 NUNO TAVARES	99'			1			1	74			1	43	84	17	10	1		
7 DELE-BASHIRU	99'			1			1	26				18	94	11	3			
4 PATRIC	99'			1			1	76				59	92	20	5	1		
24 TAYLOR	91'			1		1	2	43			1	31	93	19	4			
18 ISAKSEN	68'	1		2	1		1	2	36			17	77	13	1			
27 MALDINI	68'			2	1		1	4	26		2	9	75	7	3			
10 ZACCAGNI	84'						3	40			1	20	80	13	5			
9 PEDRO	32'							15				7	77	5	1	1		
19 DIA	32'							7				3	100	1				
21 BELAHYANE	9'							2				2	100	1				
22 CANCELLIERI	16'						1	8				3	75	2	1			

MILAN	MIN	GS	AUT	PA	AS	RE	LU	AMM	DAM	ESP								
16 MAIGNAN	99'	1		1			10											
23 TOMORI	MIN	G	AUT	T	TP	PT	OG	FS	PG	AS	PC	P	P(%)	PA	R	AMM	DAM	ESP
5 DE WINTER	99'			1				1	93			78	96	9	7			
31 PAVLOVIĆ	99'			1					80			60	93	16	6			
56 SAELEMAEKERS	85'							1	78		6	43	79	32	6			
19 Y. FOFANA	68'			1	1		1		31		2	21	87	16	3			
14 MODRIĆ	99'			3					94		1	68	87	41	3			
30 JASHARI	99'			1					65		2	50	90	25	3			
2 ESTUPIÑÁN	58'			1					51			37	92	13	5	1		
11 PULISIC	99'			5	1			2	63		1	43	87	29	5			
10 RAFAEL LEÃO	68'			1					15			11	84	10				
4 RICCI	14'								4			3	100	2	1			
9 FÜLLKRUG	32'												100					
18 NKUNKU	32'								11			5	71	4	1			
24 ATHEKAME	41'			1					26			14	87	6	1			
33 BARTESAGHI	41'			1				1	32			20	95	11	1			

## Legenda

AMM	Ammonizioni
AUT	Autogol
PG	Palle giocate
DAM	Doppia ammonizione
ESP	Espulsioni Dirette
G	Gol
GS	Gol subiti
MIN	Minuti giocati
AS	Assist
FS	Falli subiti
T	Tiri
TP	Tiri in porta
OG	Occasioni da gol
PT	Pali\Traverse
PA	Parate
RE	Respinte
LU	Palle lunghe
P(%)	Passaggi riusciti/tentati (%)
PC	Passaggi chiave
PA	Palloni giocati in avanti riusciti
P	Passaggi riusciti
R	Recuperi

## RANKING GIOCATORI

Tiri		Tiri in porta		Passaggi riusciti in ultimo terzo		Occasioni da gol	
1	PULISIC MIL 5	1	PULISIC MIL 1	1	SAELEMAEKERS MIL 25	1	MALDINI LAZ 1
2	MODRIĆ MIL 3	2	MALDINI LAZ 1	2	PULISIC MIL 23	2	ISAKSEN LAZ 1
3	MALDINI LAZ 2	3	ISAKSEN LAZ 1	3	MODRIĆ MIL 21	3	Y. FOFANA MIL 1
4	ISAKSEN LAZ 2	4	Y. FOFANA MIL 1	4	TAYLOR LAZ 12		
5	JASHARI MIL 1			5	ESTUPIÑÁN MIL 10		
Cross		Passaggi riusciti		Passaggi chiave		Dribbling	
1	SAELEMAEKERS MIL 7	1	DE WINTER MIL 78	1	SAELEMAEKERS MIL 6	1	SAELEMAEKERS MIL 3
2	MODRIĆ MIL 7	2	MODRIĆ MIL 68	2	JASHARI MIL 2	2	ISAKSEN LAZ 2
3	BARTESAGHI MIL 6	3	GILA LAZ 61	3	MALDINI LAZ 2	3	NUNO TAVARES LAZ 2
4	PULISIC MIL 3	4	PAVLOVIĆ MIL 60	4	Y. FOFANA MIL 2	4	PAVLOVIĆ MIL 2
5	NKUNKU MIL 3	5	PATRIC LAZ 59	5	MARUŠIĆ LAZ 1	5	PULISIC MIL 1



LAZIO

1-0

MILAN



## INDICATORI DI SQUADRA

PERICOLOSITÀ AZIONI MANOVRATE		PERICOLOSITÀ AZIONI TRANSIZIONE		<b>PERICOLOSITÀ</b> Questo indicatore calcola la pericolosità di ogni istante di gioco considerando la posizione dei giocatori della propria squadra, degli avversari e della palla.	PERICOLOSITÀ AZIONI MANOVRATE		PERICOLOSITÀ AZIONI TRANSIZIONE	
49.33%		59.96%			60.47%		60.07%	
VELOCITÀ DEL PALLONE		VELOCITÀ DI CONDUZIONE PALLA		VELOCITÀ DEL PALLONE		VELOCITÀ DI CONDUZIONE PALLA		
24.52km/h		9.36km/h		33.19km/h		9.47km/h		
CONDUZIONE VS PASSAGGI		CONDUZIONE VS PASSAGGI		CONDUZIONE VS PASSAGGI		CONDUZIONE VS PASSAGGI		
36%		64%		56%		44%		

## RECORDMEN

### INDICE DI VERTICALITÀ

Numero di giocatori avversari superati da un passaggio verticale. Calcolato solo se il passaggio è andato a buon fine.

Dà idea di quanto un giocatore tenda a superare le linee di pressione avversarie.

1	17	NUNO TAVARES	2.91	1	16	MIKE MAIGNAN	4.6
2	27	DANIEL MALDINI	2.8	2	5	KONI DE WINTER	3.18
3	77	A. MARUSIC	2.79	3	19	YOUSOUF FOFANA	2.93
4	34	MARIO GILA	2.73	4	14	LUKA MODRIĆ	2.84
5	4	PATRIC	2.61	5	23	FIKAYO TOMORI	2.82

### INDICE RISCHIO PASSAGGIO

Calcolato per ogni passaggio, solo se il passaggio è andato a buon fine.

Misura la propensione del giocatore a rischiare la giocata.

1	10	MATTIA ZACCAGNI	45.6%	1	11	CHRISTIAN PULISIC	30.64%
2	17	NUNO TAVARES	29.35%	2	56	ALEXIS SAELEMAEKERS	23.67%
3	25	OLIVER PROVSTGAARD	26.89%	3	19	YOUSOUF FOFANA	23.27%
4	7	FISAYO DELE-BASHIRU	20.14%	4	14	LUKA MODRIĆ	20.69%
5	77	A. MARUSIC	19.5%	5	30	ARDON JASHARI	20.42%

### PRESSIONE RICEVUTA

Misura quanto il portatore di palla è pressato dalla squadra avversaria. Dipende dalla velocità, dalla direzione di corsa e dalla distanza del giocatore avversario rispetto all'avversario che si trova a minore distanza.

1	21	REDA BELAHYANE	76.56%	1	9	NICLAS FÜLLKRUG	79.65%
2	19	BOULAYE DIA	72.9%	2	10	RAFAEL LEÃO	69.78%
3	27	DANIEL MALDINI	69.27%	3	18	CHRISTOPHER NKUNKU	68.44%
4	24	KENNETH TAYLOR	62.08%	4	4	SAMUELE RICCI	63.35%
5	4	PATRIC	57.47%	5	19	YOUSOUF FOFANA	61.58%

### DISPONIBILITÀ AL PASSAGGIO

Quanto un giocatore si smarca dagli avversari per ricevere il passaggio dal compagno. Valore percentuale tra 0 e 100.

Viene calcolato per tutti i compagni di squadra del giocatore in possesso di palla.

1	21	REDA BELAHYANE	91.08%	1	23	FIKAYO TOMORI	85.19%
2	17	NUNO TAVARES	80.45%	2	5	KONI DE WINTER	82.49%
3	77	A. MARUSIC	79.55%	3	2	PERVIS ESTUPIÑÁN	80.56%
4	22	MATTEO CANCELLIERI	74.74%	4	33	DAVIDE BARTESAGHI	80.41%
5	34	MARIO GILA	74.49%	5	31	STRAHINJA PAVLOVIĆ	79.09%



LAZIO

1-0

MILAN



## RANKING GIOCATORI (Performance Chilometriche-Velocistiche)

Jog - Run - Sprint (km)			
1	PATRICIO GABARRÓN GIL	totale km 13.164	
	9.792	3.280	0.046
2	OLUWAFISAYO FARUQ DELE-BASHIRU	totale km 11.906	
	8.770	2.690	0.403
3	NUNO ALBERTINO VARELA TAVARES	totale km 11.751	
	9.022	2.122	0.530
4	KENNETH INA DOROTHEA TAYLOR	totale km 11.646	
	8.793	2.648	0.171
5	ADAM MARUŠIĆ	totale km 10.702	
	8.932	1.542	0.153

Velocità media in Run (km/h)			
1	BELAHYANE	LAZ	19.736
2	ISAKSEN	LAZ	19.651
3	PEDRO	LAZ	19.622
4	DIA	LAZ	19.617
5	MALDINI	LAZ	19.607

Velocità in Sprint (km/h)			
1	NUNO TAVARES	LAZ	28.971
2	DIA	LAZ	28.362
3	DELE-BASHIRU	LAZ	28.009
4	ZACCAGNI	LAZ	27.998
5	ISAKSEN	LAZ	27.941

Jog - Run - Sprint (km)			
1	ARDON JASHARI	totale km 12.261	
	9.161	2.918	0.148
2	CHRISTIAN MATE PULISIC	totale km 12.246	
	9.607	2.451	0.152
3	STRAHINJA PAVLOVIĆ	totale km 11.420	
	9.057	1.848	0.473
4	KONI DE WINTER	totale km 10.876	
	8.670	1.926	0.229
5	LUKA MODRIĆ	totale km 10.830	
	8.477	2.229	0.071

Velocità media in Run (km/h)			
1	ESTUPIÑÁN	MIL	19.792
2	RICCI	MIL	19.775
3	MAIGNAN	MIL	19.600
4	PAVLOVIĆ	MIL	19.581
5	FÜLLKRUG	MIL	19.574

Velocità in Sprint (km/h)			
1	RAFAEL LEÃO	MIL	28.352
2	SAELEMMAEKERS	MIL	28.095
3	PAVLOVIĆ	MIL	28.060
4	TOMORI	MIL	27.947
5	Y. FOFANA	MIL	27.931

## PERFORMANCE DI SQUADRA (Chilometriche-Velocistiche)

Distanza percorsa (km)	120.775
Jog - Run - Sprint (km 120.775 )	
94.551	22.750 2.730

Distanza percorsa (km)	118.680
Jog - Run - Sprint (km 118.680 )	
91.892	23.477 2.635

I dati fisici sono relativi alla rilevazione live e potranno differire da quelli certificati consegnati successivamente agli staff tecnici

Jog:	0-7 km/h	Run:	7.1-15 km/h	Sprint:	15.1+ km/h	Jog + Run + Sprint:	Distanza Totale Percorsa
TOP Sprinter:	Picco di velocità istantaneo, top 5 giocatori per squadra						



## LAZIO

# 1-0

## MILAN



### POSIZIONI MEDIE

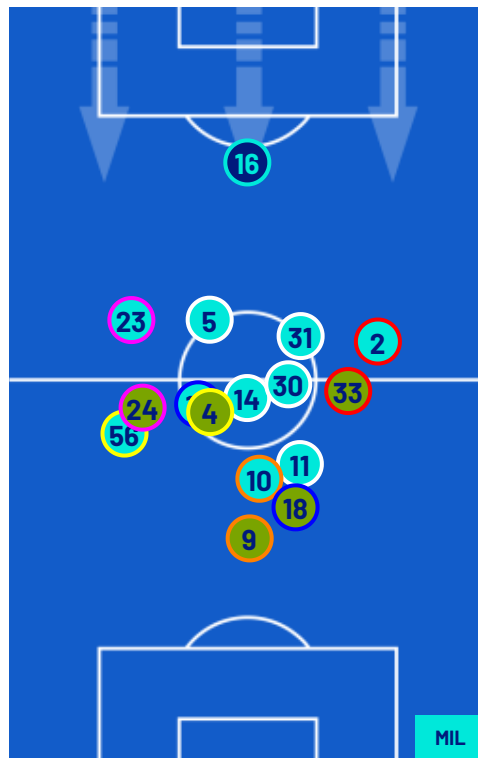
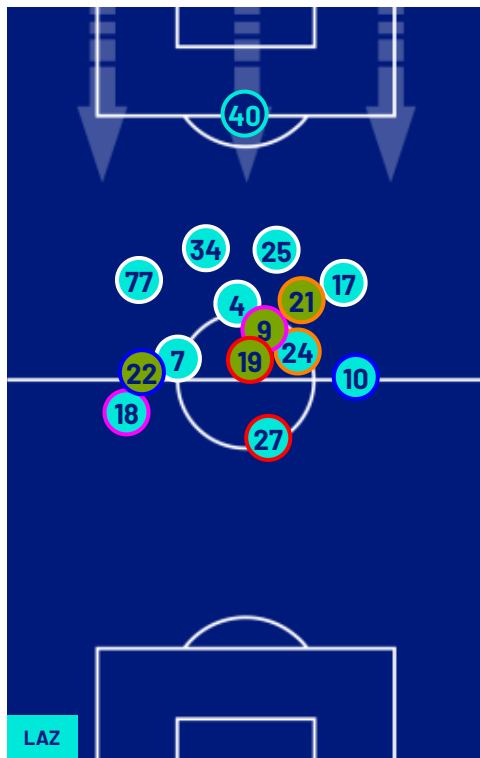

- Legenda:
- 1ª Sostituzione
  - Giocatore Entrato
  - Giocatore Uscito
  - 
  - 2ª Sostituzione
  - Giocatore Entrato
  - Giocatore Uscito
  - Giocatore Entrato in sostituzione di
  - 
  - 3ª Sostituzione
  - Giocatore Entrato
  - Giocatore Uscito
  - Giocatore Entrato in sostituzione di
  - 
  - 4ª Sostituzione
  - Giocatore Entrato
  - Giocatore Uscito
  - Giocatore Entrato in sostituzione di
  - 
  - 5ª Sostituzione
  - Giocatore Entrato
  - Giocatore Uscito
  - Giocatore Entrato in sostituzione di
  -



**LAZIO**

**1-0**

**MILAN**



## BARICENTRO 1° TEMPO

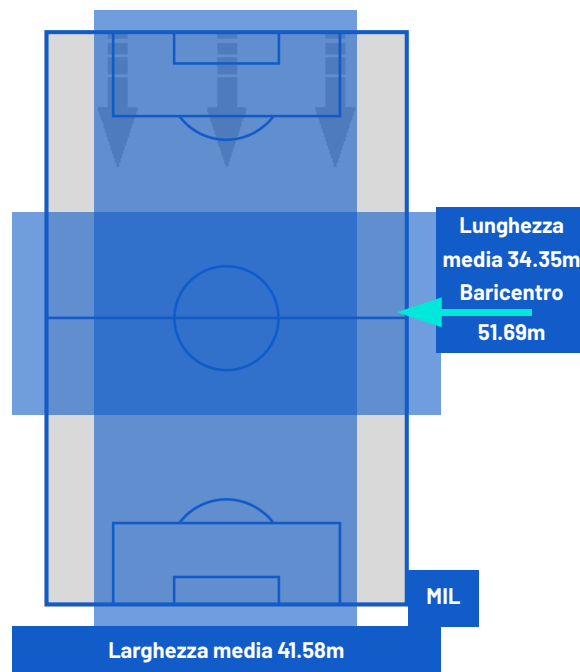
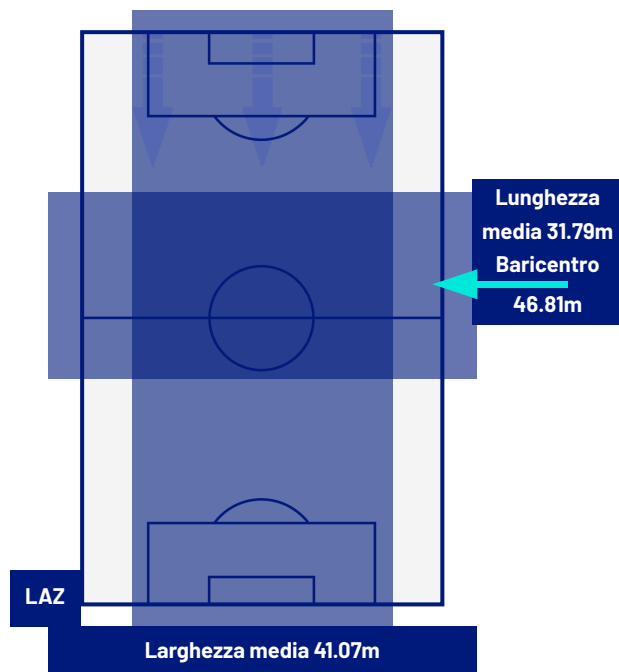

## BARICENTRO 2° TEMPO

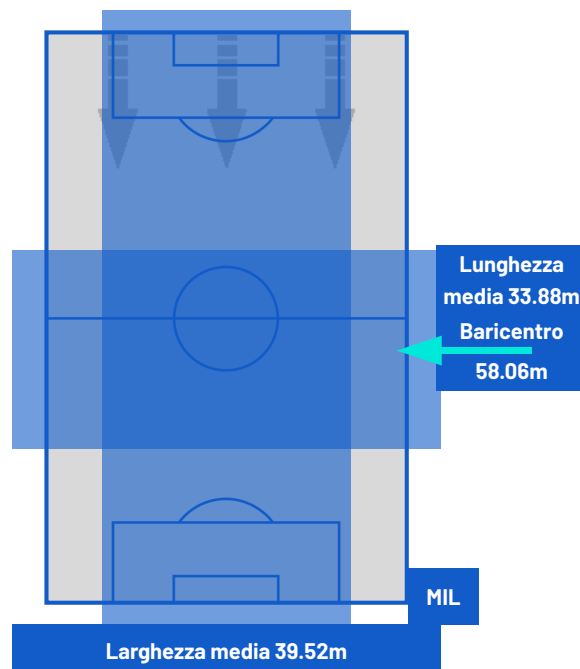
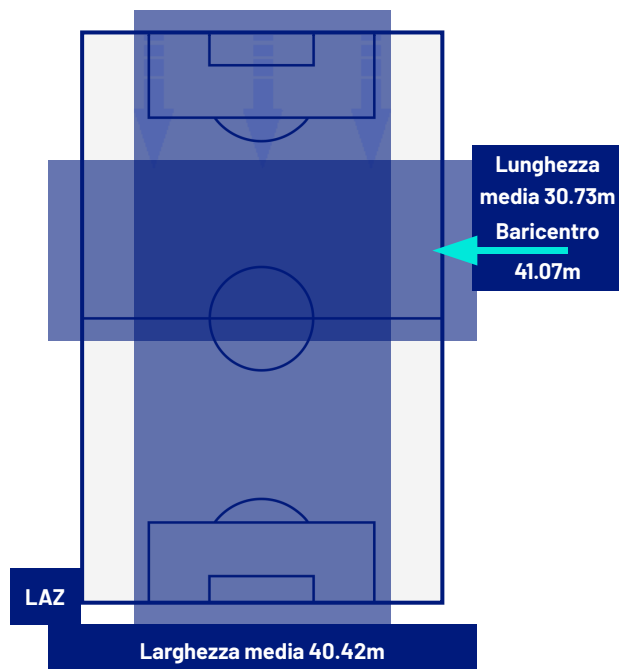



Giornata 29  
SERIE A ENILIVE 2025-2026

# MATCH REPORT



Roma 15/03/2026 OLIMPICO 20:45



**LAZIO**

**1-0**

**MILAN**



## ZONE DI TIRO

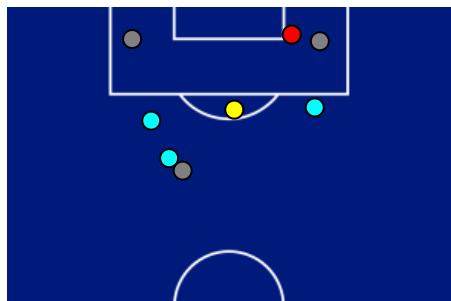

1	Gol	0
2	In porta	2
2	Fuori Porta	6
3	Respinto	8

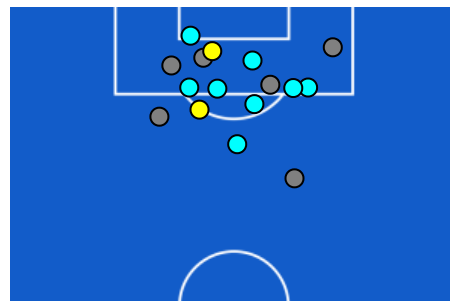

## CROSS IN GIOCO

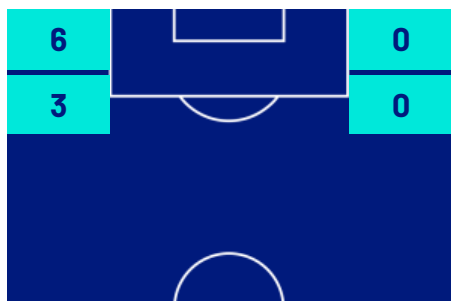

0	Cross completati	7
11	Cross totali	36
0	Accuratezza (%)	19

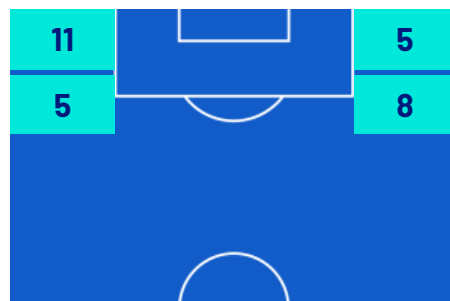

686	Palloni giocati totali	851
268	DIFESA	272
290	CENTROCAMPO	315
128	ATTACCO	264



Giornata 29  
SERIE A ENILIVE 2025-2026

# MATCH REPORT



Roma 15/03/2026 OLIMPICO 20:45



LAZIO

1-0

MILAN



## GIOCATORI CHIAVE

	<b>GUSTAV TANG ISAKSEN</b>	18
Ruolo:	Attaccante	
Data Nascita:	19/04/2001	
Nazionalità:	DEN	

Jog 73% - Run 23% - Sprint 4%		Km 8.577
6.250	1.955	0.351

Statistiche	
Minuti giocati	68
Gol	1
Occasioni da gol	1
Tiri	2
Tiri in porta	1(1)
Assist	0
Palle giocate	36
Passaggi riusciti	17
Passaggi riusciti/tentati (%)	77
Passaggi chiave	0
Recuperi	1
Falli subiti	2

	<b>ALEXIS JESSE SAELEMAEKERS</b>	56
Ruolo:	Attaccante	
Data Nascita:	27/06/1999	
Nazionalità:	BEL	

Jog 75% - Run 22% - Sprint 3%		Km 9.471
7.096	2.048	0.266

Statistiche	
Minuti giocati	85
Gol	0
Occasioni da gol	0
Tiri	0
Tiri in porta	0(0)
Assist	0
Palle giocate	78
Passaggi riusciti	43
Passaggi riusciti/tentati (%)	79
Passaggi chiave	6
Recuperi	6
Falli subiti	1

I dati statistici sopra riportati sono da intendersi definitivi decorse 24 ore dalla fine della partita.

Le sanzioni disciplinari sono officiose, come risultate dal rilevamento in tempo reale durante la gara e saranno ufficializzate al momento dell'omologazione da parte degli organi competenti.

Nel caso di gol di dubbia attribuzione, la Lega Serie A ufficializzerà il marcatore il giorno successivo ad ogni turno di campionato.

I fornitori ufficiali dei dati sono Kama, Hawk-Eye, Math and Sport.