

MATCH REPORT



Giornata 32
SERIE A ENILIVE 2025-2026



TORINO

HELLAS VERONA FC



HELLAS VERONA

Torino 11/04/2026
OLIMPICO - GRANDE TORINO 15:00



Giornata 32
SERIE A ENLIVE 2025-2026

MATCH REPORT



Torino 11/04/2026 OLIMPICO - GRANDE TORINO 15:00



TORINO

2-1

HELLAS VERONA



FORMAZIONI

| TORINO | |
|--------|-------------|
| 1 | PALEARI (P) |
| 23 | COCO |
| 44 | ISMAJLI |
| 77 | EBOSSE |
| 16 | PEDERSEN |
| 22 | CASADEI |
| 66 | GINEITIS |
| 33 | OBRADOR |
| 10 | VLAŠIĆ |
| 18 | SIMEONE |
| 19 | ADAMS |



| A disposizione | |
|----------------|-------------|
| 81 | ISRAEL (P) |
| 99 | SIVIERO (P) |
| 4 | PRATI |
| 6 | İLKHAN |
| 8 | ILIĆ |
| 13 | MARIPÁN |
| 14 | ANJORIN |
| 17 | KULENOVIĆ |
| 20 | LAZARO |
| 34 | BIRAGHI |
| 35 | MARIANUCCI |
| 61 | TAMEZE |
| 92 | NJIE |

Allenatore: **ROBERTO D'AVERSA**

Arbitro: **KEVIN BONACINA**
Assistente arbitrale: **DAISUKE EMANUELE**
YOSHIKAWA
Assistente arbitrale: **SIMONE PISTARELLI**

| HELLAS VERONA | |
|---------------|----|
| (P) MONTIPÒ | 1 |
| NELSSON | 15 |
| EDMUNDSSON | 5 |
| FRESE | 3 |
| OYEGOKE | 2 |
| AKPA AKPRO | 11 |
| GAGLIARDINI | 63 |
| BERNÈDE | 24 |
| BELGHALI | 7 |
| BOWIE | 18 |
| HARROUI | 21 |

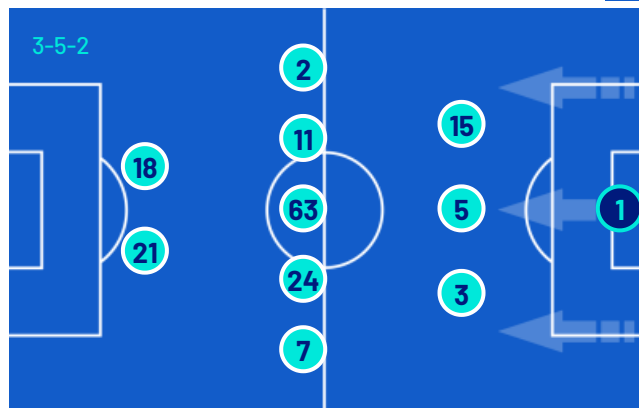

| A disposizione | |
|----------------|----|
| (P) PERILLI | 34 |
| (P) TONIOLO | 94 |
| VALENTINI | 6 |
| A. SARR | 9 |
| BRADARIĆ | 12 |
| LIROLA | 14 |
| ORBAN | 16 |
| SLOTSAGER | 19 |
| MOSQUERA | 25 |
| NIASSE | 36 |
| ISAAC | 41 |
| CHAM | 70 |
| AJAYI | 72 |
| AL MUSRATI | 73 |

Allenatore: **PAOLO SAMMARCO**

Quarto ufficiale: **GIANLUCA MANGANIELLO**
V.A.R.: **VALERIO MARINI**
A.V.A.R.: **FRANCESCO MERAVIGLIA**



Giornata 32
SERIE A ENILIVE 2025-2026

MATCH REPORT



Torino 11/04/2026 OLIMPICO - GRANDE TORINO 15:00

HELLAS VERONA FC



TORINO

2-1

HELLAS VERONA

CRONOLOGIA

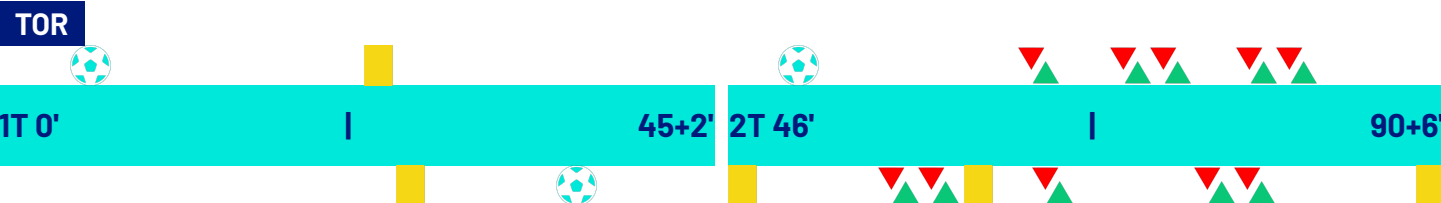

TORINO | **HELLAS VERONA**

2

1

GIOVANNI SIMEONE 6'

(MARCUS PEDERSEN) 6'

ARDIAN ISMAJLI 25'

CESARE CASADEI 50'

(RAFAEL OBRADOR BURGUERA) 50'

LUCA MARIANUCCI | SAÚL COCO 67'

MATTEO PRATI | GVIDAS GINEITIS 75'

SANDRO KULENOVIĆ | CHÉ ADAMS 75'

CRISTIANO BIRAGHI | RAFAEL OBRADOR BURGUERA 84'

GUILLERMO MARIPÁN | ENZO EBOSSE 84'

27' ANDRIAS EDMUNDSSON

38' KIERON TOM BOWIE

38' (LORENZO MONTIPÒ)

46' MARTIN FRESE

60' NICOLÁS VALENTINI | ANDRIAS EDMUNDSSON

60' GIFT EMMANUEL ORBAN | ABDOU HARROUI

65' DANIEL OYEGOKE

68' DOMAGOJ BRADARIĆ | ANTOINE BERNÈDE

81' DANIEL MOSQUERA | MARTIN FRESE

81' AMIN SARR | RAFIK BELGHALI

90+5' NICOLÁS VALENTINI

Legenda:

- Gol
- Assist
- Ammonizioni
- Sostituzione
- Espulsione
- Doppia ammonizione



Giornata 32
SERIE A ENILIVE 2025-2026

MATCH REPORT



Torino 11/04/2026 OLIMPICO - GRANDE TORINO 15:00



TORINO

2-1

HELLAS VERONA



TEMPO DI GIOCO



Tempo di gioco
effettivo:
52%

1° Tempo - 2° Tempo
26'50" - 23'52"

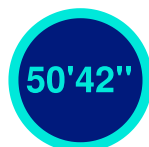

POSSESSO PALLA

TORINO

VERONA

POSSESSO PALLA PER QUARTI

| 1T | 0'-15' | 2T | 46'-60' |
|----|---------|--------|---------|
| | 49.02% | 50.98% | 66.39% |
| | | | 33.61% |
| | 16'-30' | | 61'-75' |
| | 39.88% | 60.12% | 42.22% |
| | | | 57.78% |
| | 31'-47' | | 76'-97' |
| | 45.21% | 54.79% | 35.37% |
| | | | 64.63% |

STATISTICHE SQUADRE

| | TOR | VER |
|------------------------------------|------|------|
| Tiri | 11 | 18 |
| Tiri in porta | 2 | 4 |
| Tiri in porta da area | 5 | 10 |
| Pali | | |
| Traverse | | 1 |
| Tiri fuori | 7 | 5 |
| Tiri respinti | 3 | 8 |
| Occasioni da gol | 1 | 1 |
| Passaggi chiave | 8 | 10 |
| Assist | 2 | 1 |
| Falli fatti | 13 | 17 |
| Corner | 3 | 6 |
| Fuorigioco | 2 | 1 |
| Cross completati/totali | 3/12 | 7/32 |
| Dribbling | 3 | 6 |
| Passaggi riusciti | 282 | 338 |
| Passaggi riusciti/tentati (%) | 75 | 79 |
| Passaggi riusciti in ultimo terzo | 37 | 72 |
| Palloni giocati in avanti riusciti | 87 | 153 |
| Passaggi lunghi | 36 | 23 |
| Parate | 3 | |
| Recuperi | 46 | 49 |



TORINO

2-1

HELLAS VERONA



STATISTICHE GIOCATORE

| TORINO | | MIN | GS | AUT | PA | AS | RE | LU | AMM | DAM | ESP | | | | | | | | | | | | | | | | | | |
|--------|------------|-----|----|-----|----|----|----|----|-----|-----|-----|-----|-----|-----|---|----|----|----|----|----|----|----|---|------|----|---|-----|-----|-----|
| 1 | PALEARI | 98' | 1 | | 3 | | | 24 | | | | MIN | G | AUT | T | TP | PT | OG | FS | PG | AS | PC | P | P(%) | PA | R | AMM | DAM | ESP |
| 23 | COCO | 69' | | | | | | | 45 | | | 25 | 71 | 6 | 3 | | | | | | | | | | 6 | 3 | | | |
| 44 | ISMAJLI | 98' | | | | | | 2 | 72 | | | 39 | 88 | 4 | 8 | 1 | | | | | | | | | | | | | |
| 77 | EBOSSE | 86' | | | | | | 1 | 65 | | 1 | 38 | 77 | 7 | 7 | | | | | | | | | | | | | | |
| 16 | PEDERSEN | 98' | | | | | | | 32 | 1 | 3 | 18 | 81 | 11 | 1 | | | | | | | | | | | | | | |
| 22 | CASADEI | 98' | 1 | | 2 | 1 | | 1 | 1 | 52 | | 1 | 20 | 71 | 9 | 5 | | | | | | | | | | | | | |
| 66 | GINEITIS | 77' | | | 1 | | | 3 | 50 | | | 17 | 62 | 3 | 8 | | | | | | | | | | | | | | |
| 33 | OBRADOR | 86' | | | 1 | | | 2 | 44 | 1 | 1 | 27 | 87 | 10 | 3 | | | | | | | | | | | | | | |
| 10 | VLAŠIĆ | 98' | | | | | | 2 | 53 | | 2 | 35 | 85 | 23 | 5 | | | | | | | | | | | | | | |
| 18 | SIMEONE | 98' | 1 | | 5 | 1 | | 1 | 30 | | | 8 | 53 | 3 | 1 | | | | | | | | | | | | | | |
| 19 | ADAMS | 77' | | | 2 | | | 1 | 31 | | | 13 | 56 | 3 | | | | | | | | | | | | | | | |
| 4 | PRATI | 21' | | | | | | 1 | 11 | | | 4 | 100 | 2 | 3 | | | | | | | | | | | | | | |
| 13 | MARIPÁN | 12' | | | | | | | 3 | | | | | | 1 | | | | | | | | | | | | | | |
| 17 | KULENOVIĆ | 21' | | | | | | | 6 | | | | | | | | | | | | | | | | | | | | |
| 34 | BIRAGHI | 12' | | | | | | | 4 | | | 2 | 100 | 2 | | | | | | | | | | | | | | | |
| 35 | MARIANUCCI | 29' | | | | | | | 20 | | | 9 | 90 | 4 | | | | | | | | | | | | | | | |

| HELLAS VERONA | | MIN | GS | AUT | PA | AS | RE | LU | AMM | DAM | ESP | | | | | | | | | | | | | | | | | | |
|---------------|-------------|-----|----|-----|----|----|----|----|-----|-----|-----|-----|----|-----|----|----|----|----|----|----|----|----|---|------|----|---|-----|-----|-----|
| 1 | MONTIPÒ | 98' | 2 | | | 1 | | 20 | | | | MIN | G | AUT | T | TP | PT | OG | FS | PG | AS | PC | P | P(%) | PA | R | AMM | DAM | ESP |
| 15 | NELSSON | 98' | | | | | | | 72 | | | 41 | 77 | 13 | 11 | | | | | | | | | | | | | | |
| 5 | EDMUNDSSON | 62' | | | | | | | 30 | | | 17 | 70 | 7 | 1 | | | | | | | | | | | | | | |
| 3 | FRESE | 83' | | | | | | 1 | 64 | 3 | 34 | 85 | 7 | 9 | 1 | | | | | | | | | | | | | | |
| 2 | OYEGOKE | 98' | | | | | | | 54 | 1 | 30 | 81 | 20 | 4 | 1 | | | | | | | | | | | | | | |
| 11 | AKPA AKPRO | 98' | | | 2 | | | 3 | 54 | 1 | 29 | 82 | 20 | 2 | | | | | | | | | | | | | | | |
| 63 | GAGLIARDINI | 98' | | | 3 | | 1 | | 74 | 1 | 50 | 83 | 23 | 3 | | | | | | | | | | | | | | | |
| 24 | BERNÈDE | 70' | | | 1 | | | | 31 | | 19 | 76 | 13 | 1 | | | | | | | | | | | | | | | |
| 7 | BELGHALI | 83' | | | 1 | | | 1 | 21 | | 13 | 92 | 7 | 2 | | | | | | | | | | | | | | | |
| 18 | BOWIE | 98' | 1 | | 3 | 2 | | 2 | 35 | 1 | 16 | 84 | 12 | 1 | | | | | | | | | | | | | | | |
| 21 | HARROUI | 62' | | | 1 | | | | 37 | 1 | 24 | 85 | 15 | 1 | | | | | | | | | | | | | | | |
| 6 | VALENTINI | 36' | | | 1 | | | 1 | 35 | | 17 | 70 | 2 | 6 | 1 | | | | | | | | | | | | | | |
| 9 | A. SARR | 15' | | | | | | 1 | 10 | | 6 | 85 | 5 | 1 | | | | | | | | | | | | | | | |
| 12 | BRADARIĆ | 28' | | | 3 | 1 | | 1 | 28 | | 1 | 14 | 87 | 9 | 1 | | | | | | | | | | | | | | |
| 16 | ORBAN | 36' | | | 3 | 1 | | 1 | 14 | | 6 | 75 | 4 | | | | | | | | | | | | | | | | |
| 25 | MOSQUERA | 15' | | | | | | | 4 | | 3 | 100 | 3 | | | | | | | | | | | | | | | | |

Legenda

| | |
|------|------------------------------------|
| AMM | Ammonizioni |
| AUT | Autogol |
| PG | Palle giocate |
| DAM | Doppia ammonizione |
| ESP | Espulsioni Dirette |
| G | Gol |
| GS | Gol subiti |
| MIN | Minuti giocati |
| AS | Assist |
| FS | Falli subiti |
| T | Tiri |
| TP | Tiri in porta |
| OG | Occasioni da gol |
| PT | Pali\Traverse |
| PA | Parate |
| RE | Respinte |
| LU | Palle lunghe |
| P(%) | Passaggi riusciti/tentati (%) |
| PC | Passaggi chiave |
| PA | Palloni giocati in avanti riusciti |
| P | Passaggi riusciti |
| R | Recuperi |

RANKING GIOCATORI

| Tiri | | Tiri in porta | | Passaggi riusciti in ultimo terzo | | Occasioni da gol | |
|------|-------------------|---------------|----------------|-----------------------------------|-------------------|------------------|---------------|
| 1 | SIMEONE TOR 5 | 1 | BOWIE VER 2 | 1 | OYEGOKE VER 15 | 1 | CASADEI TOR 1 |
| 2 | BRADARIĆ VER 3 | 2 | CASADEI TOR 1 | 2 | VLAŠIĆ TOR 13 | 2 | ORBAN VER 1 |
| 3 | ORBAN VER 3 | 3 | BRADARIĆ VER 1 | 3 | AKPA AKPRO VER 10 | | |
| 4 | BOWIE VER 3 | 4 | ORBAN VER 1 | 4 | PEDERSEN TOR 8 | | |
| 5 | GAGLIARDINI VER 3 | 5 | SIMEONE TOR 1 | 5 | GAGLIARDINI VER 8 | | |

| Cross | | Passaggi riusciti | | Passaggi chiave | | Dribbling | |
|-------|----------------|-------------------|--------------------|-----------------|----------------|-----------|------------------|
| 1 | FRESE VER 10 | 1 | GAGLIARDINI VER 50 | 1 | PEDERSEN TOR 3 | 1 | AKPA AKPRO VER 2 |
| 2 | BRADARIĆ VER 8 | 2 | NELSSON VER 41 | 2 | FRESE VER 3 | 2 | HARROUI VER 1 |
| 3 | PEDERSEN TOR 4 | 3 | ISMAJLI TOR 39 | 3 | VLAŠIĆ TOR 2 | 3 | CASADEI TOR 1 |
| 4 | HARROUI VER 3 | 4 | EBOSSE TOR 38 | 4 | HARROUI VER 1 | 4 | ORBAN VER 1 |
| 5 | OYEGOKE VER 3 | 5 | VLAŠIĆ TOR 35 | 5 | CASADEI TOR 1 | 5 | SIMEONE TOR 1 |



TORINO

2-1

HELLAS VERONA



INDICATORI DI SQUADRA

| | | | | | | | | |
|-------------------------------|--|---------------------------------|--|---|---|--|---------------------------------|--|
| PERICOLOSITÀ AZIONI MANOVRATE | | PERICOLOSITÀ AZIONI TRANSIZIONE | | PERICOLOSITÀ Questo indicatore calcola la pericolosità di ogni istante di gioco considerando la posizione dei giocatori della propria squadra, degli avversari e della palla. | PERICOLOSITÀ AZIONI MANOVRATE | | PERICOLOSITÀ AZIONI TRANSIZIONE | |
| 52.52% | | 47.89% | | | 54.09% | | 59% | |
| 32.08km/h | | 7.92km/h | | VELOCITÀ DEL PALLONE 22.93km/h | VELOCITÀ DI CONDUZIONE PALLA 9.36km/h | | | |
| 38% | | 62% | | CONDUZIONE VS PASSAGGI 63% | 37% | | | |

RECORDMEN

INDICE DI VERTICALITÀ

Numero di giocatori avversari superati da un passaggio verticale. Calcolato solo se il passaggio è andato a buon fine.

Dà idea di quanto un giocatore tenda a superare le linee di pressione avversarie.

| | | | | | | | |
|---|----|-------------------|------|---|----|---------------------|------|
| 1 | 1 | ALBERTO PALEARI | 4.22 | 1 | 1 | LORENZO MONTIPÒ | 4.33 |
| 2 | 13 | GUILLERMO MARIPÁN | 4 | 2 | 5 | ANDRIAS EDMUNDSSON | 3.44 |
| 3 | 23 | SAÚL COCO | 3.74 | 3 | 16 | GIFT EMMANUEL ORBAN | 3.1 |
| 4 | 19 | CHÉ ADAMS | 3.06 | 4 | 15 | VICTOR NELSSON | 3.09 |
| 5 | 77 | ENZO EBOSSE | 3.03 | 5 | 3 | MARTIN FRESE | 2.93 |

INDICE RISCHIO PASSAGGIO

Calcolato per ogni passaggio, solo se il passaggio è andato a buon fine.

Misura la propensione del giocatore a rischiare la giocata.

| | | | | | | | |
|---|----|-------------------|--------|---|----|--------------------|--------|
| 1 | 13 | GUILLERMO MARIPÁN | 95% | 1 | 1 | LORENZO MONTIPÒ | 52.35% |
| 2 | 1 | ALBERTO PALEARI | 39.97% | 2 | 15 | VICTOR NELSSON | 30.87% |
| 3 | 66 | GVIDAS GINEITIS | 38.57% | 3 | 3 | MARTIN FRESE | 27.94% |
| 4 | 19 | CHÉ ADAMS | 33.36% | 4 | 5 | ANDRIAS EDMUNDSSON | 27.59% |
| 5 | 23 | SAÚL COCO | 32.46% | 5 | 12 | DOMAGOJ BRADARIĆ | 26.83% |

PRESSIONE RICEVUTA

Misura quanto il portatore di palla è pressato dalla squadra avversaria. Dipende dalla velocità, dalla direzione di corsa e dalla distanza del giocatore avversario rispetto all'avversario che si trova a minore distanza.

| | | | | | | | |
|---|----|-------------------|--------|---|----|---------------------|--------|
| 1 | 4 | MATTEO PRATI | 76.31% | 1 | 25 | DANIEL MOSQUERA | 84.28% |
| 2 | 13 | GUILLERMO MARIPÁN | 71.29% | 2 | 9 | AMIN SARR | 79.02% |
| 3 | 17 | SANDRO KULENOVIĆ | 70.02% | 3 | 16 | GIFT EMMANUEL ORBAN | 76.76% |
| 4 | 18 | GIOVANNI SIMEONE | 67.1% | 4 | 18 | KIERON TOM BOWIE | 73.23% |
| 5 | 19 | CHÉ ADAMS | 65.51% | 5 | 21 | ABDOU HARROUI | 65.91% |

DISPONIBILITÀ AL PASSAGGIO

Quanto un giocatore si smarca dagli avversari per ricevere il passaggio dal compagno. Valore percentuale tra 0 e 100.

Viene calcolato per tutti i compagni di squadra del giocatore in possesso di palla.

| | | | | | | | |
|---|----|-------------------------|--------|---|----|--------------------|--------|
| 1 | 34 | CRISTIANO BIRAGHI | 89.88% | 1 | 5 | ANDRIAS EDMUNDSSON | 77.85% |
| 2 | 13 | GUILLERMO MARIPÁN | 85.55% | 2 | 6 | NICOLÁS VALENTINI | 77.56% |
| 3 | 23 | SAÚL COCO | 82.03% | 3 | 3 | MARTIN FRESE | 76.88% |
| 4 | 77 | ENZO EBOSSE | 81.21% | 4 | 15 | VICTOR NELSSON | 75.85% |
| 5 | 33 | RAFAEL OBRADOR BURGUERA | 79.74% | 5 | 12 | DOMAGOJ BRADARIĆ | 75.01% |



TORINO

2-1

HELLAS VERONA



RANKING GIOCATORI (Performance Chilometriche-Velocistiche)

| Jog - Run - Sprint (km) | | | |
|-------------------------|--------------------------------|-----------------|-------------|
| 1 | CESARE CASADEI | totale km 9.801 | |
| | | 7.413 | 2.231 0.098 |
| 2 | NIKOLA VLAŠIĆ | totale km 9.461 | |
| | | 6.967 | 2.188 0.249 |
| 3 | MARCUS HOLMGREN PEDERSEN | totale km 9.447 | |
| | | 6.690 | 2.227 0.492 |
| 4 | GIOVANNI PABLO SIMEONE BALDINI | totale km 8.897 | |
| | | 6.773 | 1.723 0.346 |
| 5 | GVIDAS GINEITIS | totale km 8.551 | |
| | | 6.465 | 1.846 0.180 |

| Jog - Run - Sprint (km) | | | |
|-------------------------|------------------------|-----------------|-------------|
| 1 | ROBERTO GAGLIARDINI | totale km 9.822 | |
| | | 7.109 | 2.573 0.083 |
| 2 | DANIEL OLADELE OYEGOKE | totale km 9.645 | |
| | | 7.324 | 2.042 0.227 |
| 3 | KIERON TOM BOWIE | totale km 9.034 | |
| | | 7.203 | 1.510 0.275 |
| 4 | MARTIN SONDER FRESE | totale km 8.836 | |
| | | 6.809 | 1.813 0.182 |
| 5 | JEAN DANIEL AKPA AKPRO | totale km 8.509 | |
| | | 6.513 | 1.771 0.150 |

| Velocità media in Run (km/h) | | | |
|------------------------------|------------|-----|--------|
| 1 | BIRAGHI | TOR | 20.084 |
| 2 | SIMEONE | TOR | 19.741 |
| 3 | MARIANUCCI | TOR | 19.677 |
| 4 | PEDERSEN | TOR | 19.647 |
| 5 | OBRADOR | TOR | 19.623 |

| Velocità media in Run (km/h) | | | |
|------------------------------|----------|-----|--------|
| 1 | ORBAN | VER | 19.902 |
| 2 | BRADARIĆ | VER | 19.719 |
| 3 | BELGHALI | VER | 19.691 |
| 4 | OYEGOKE | VER | 19.691 |
| 5 | MOSQUERA | VER | 19.656 |

| Velocità in Sprint (km/h) | | | |
|---------------------------|------------|-----|--------|
| 1 | COCO | TOR | 28.294 |
| 2 | MARIANUCCI | TOR | 27.936 |
| 3 | PEDERSEN | TOR | 27.841 |
| 4 | ADAMS | TOR | 27.785 |
| 5 | SIMEONE | TOR | 27.647 |

| Velocità in Sprint (km/h) | | | |
|---------------------------|----------|-----|--------|
| 1 | A. SARR | VER | 28.785 |
| 2 | FRESE | VER | 27.765 |
| 3 | ORBAN | VER | 27.756 |
| 4 | BELGHALI | VER | 27.738 |
| 5 | BOWIE | VER | 27.695 |

PERFORMANCE DI SQUADRA (Chilometriche-Velocistiche)

| | |
|---------------------------------|--------------|
| Distanza percorsa (km) | 93.810 |
| Jog - Run - Sprint (km 93.810) | |
| 72.620 | 18.182 2.261 |

| | |
|---------------------------------|--------------|
| Distanza percorsa (km) | 96.728 |
| Jog - Run - Sprint (km 96.728) | |
| 74.081 | 19.989 2.019 |

I dati fisici sono relativi alla rilevazione live e potranno differire da quelli certificati consegnati successivamente agli staff tecnici

| | | | | | | | |
|---------------|---|------|-------------|---------|------------|---------------------|--------------------------|
| Jog: | 0-7 km/h | Run: | 7.1-15 km/h | Sprint: | 15.1+ km/h | Jog + Run + Sprint: | Distanza Totale Percorsa |
| TOP Sprinter: | Picco di velocità istantaneo, top 5 giocatori per squadra | | | | | | |



Giornata 32
SERIE A ENILIVE 2025-2026

MATCH REPORT



Torino 11/04/2026 OLIMPICO - GRANDE TORINO 15:00



TORINO

2-1

HELLAS VERONA



POSIZIONI MEDIE

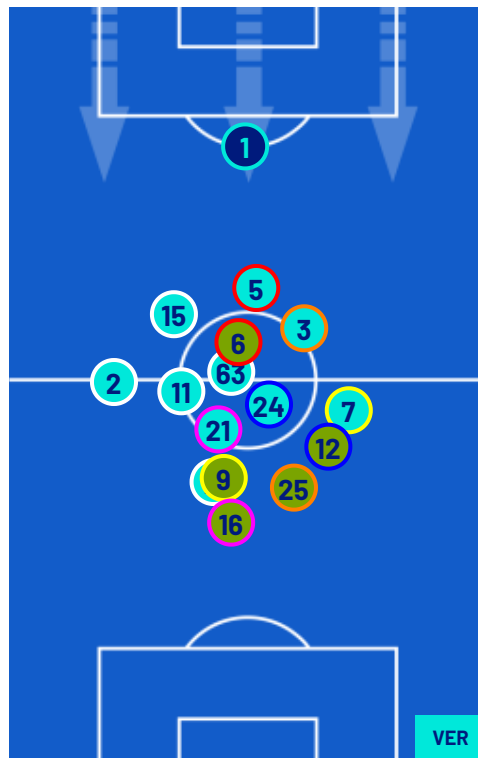
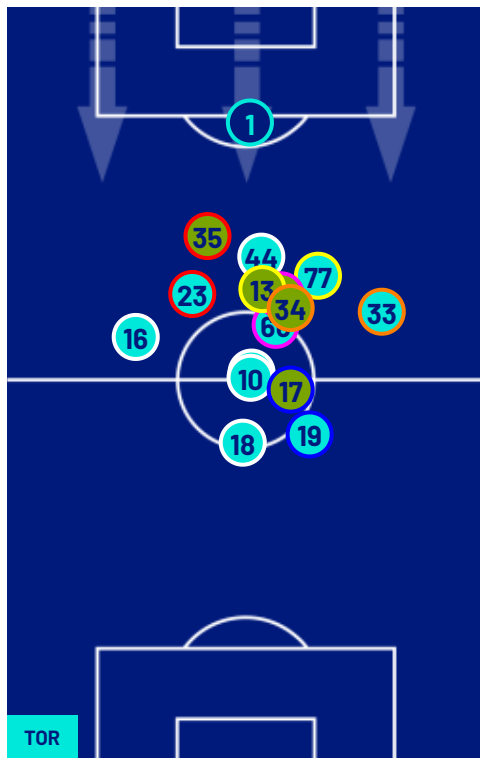

- Legenda:
- 1ª Sostituzione
 - Giocatore Entrato
 - Giocatore Uscito
 -
 - 2ª Sostituzione
 - Giocatore Entrato
 - Giocatore Uscito
 -
 - 3ª Sostituzione
 - Giocatore Entrato
 - Giocatore Uscito
 -
 - 4ª Sostituzione
 - Giocatore Entrato
 - Giocatore Uscito
 -
 - 5ª Sostituzione
 - Giocatore Entrato
 - Giocatore Uscito
 -
 -
 - Giocatore Entrato in sostituzione di
 -
 -
 - Giocatore Entrato in sostituzione di
 -
 -
 - Giocatore Entrato in sostituzione di
 -
 -
 - Giocatore Entrato in sostituzione di
 -
 -



TORINO

2-1

HELLAS VERONA

BARICENTRO 1° TEMPO

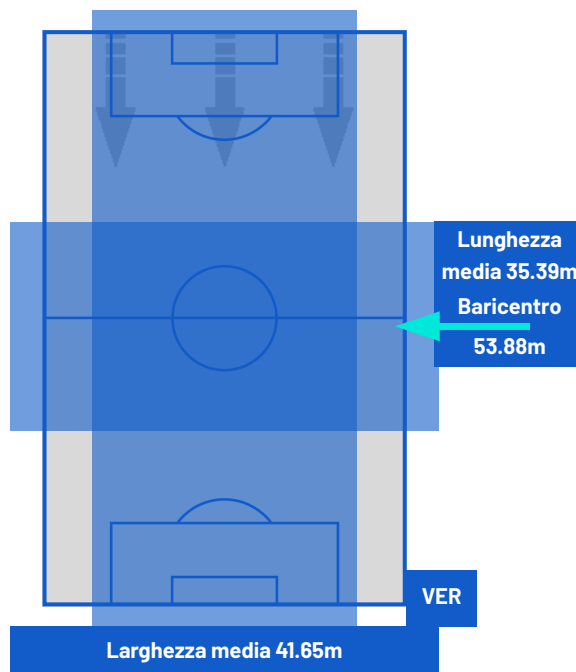
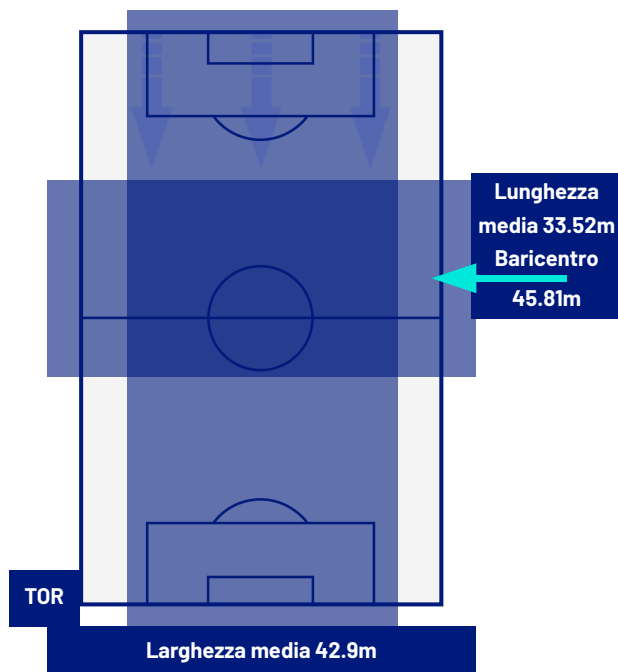

BARICENTRO 2° TEMPO

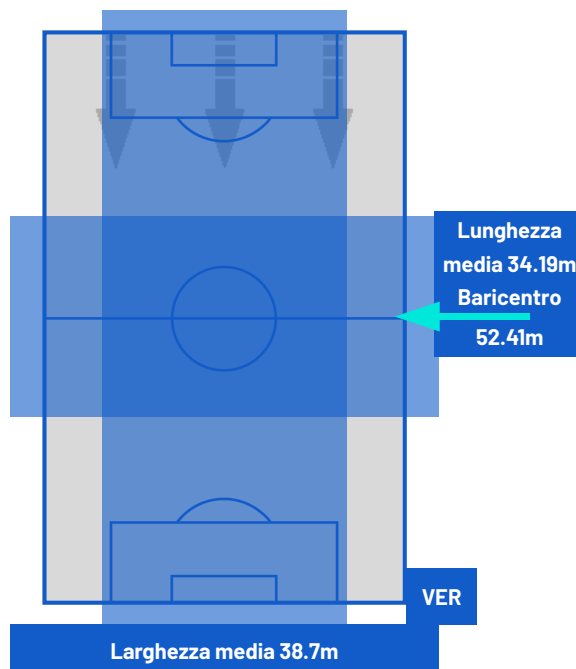
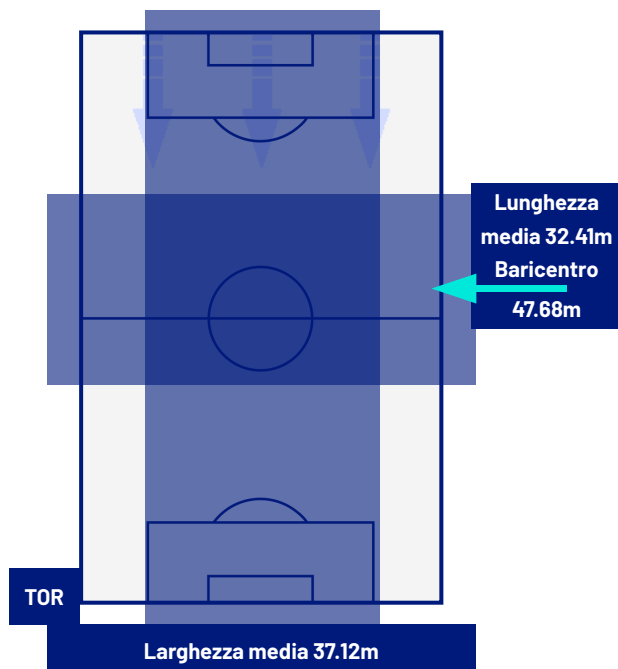



Giornata 32
SERIE A ENILIVE 2025-2026

MATCH REPORT



Torino 11/04/2026 OLIMPICO - GRANDE TORINO 15:00



TORINO

2-1

HELLAS VERONA



ZONE DI TIRO

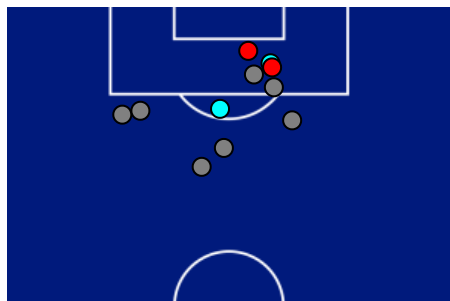

| | | |
|---|-------------|---|
| 2 | Gol | 1 |
| 2 | In porta | 4 |
| 7 | Fuori Porta | 5 |
| 3 | Respinto | 8 |

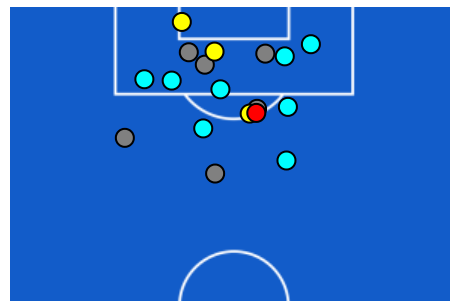

CROSS IN GIOCO

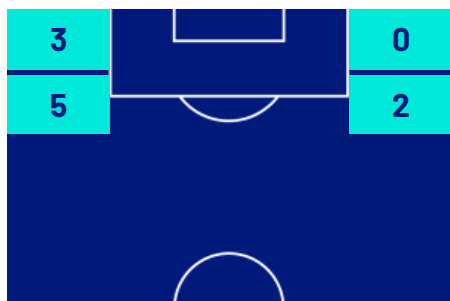

| | | |
|----|------------------|----|
| 3 | Cross completati | 7 |
| 12 | Cross totali | 32 |
| 25 | Accuratezza (%) | 22 |

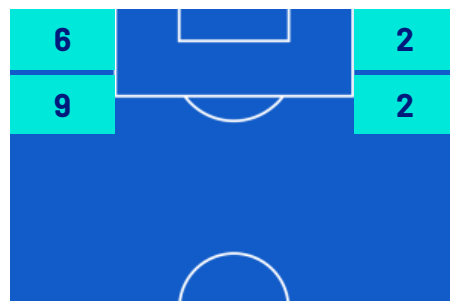

| | | |
|-----|------------------------|-----|
| 632 | Palloni giocati totali | 677 |
| 241 | DIFESA | 178 |
| 274 | CENTROCAMPO | 308 |
| 117 | ATTACCO | 191 |



Giornata 32
SERIE A ENILIVE 2025-2026

MATCH REPORT



Torino 11/04/2026 OLIMPICO - GRANDE TORINO 15:00



TORINO

2-1

HELLAS VERONA



GIOCATORI CHIAVE

| | | |
|--|---------------------------------------|-----------|
|  | GIOVANNI PABLO SIMEONE BALDINI | 18 |
| Ruolo: | Attaccante | |
| Data Nascita: | 05/07/1995 | |
| Nazionalità: | ARG | |

| | | |
|---|-------------------------|-----------|
|  | KIERON TOM BOWIE | 18 |
| Ruolo: | Attaccante | |
| Data Nascita: | 21/09/2002 | |
| Nazionalità: | SCO | |

| | | |
|--------------------------------------|--------------|-----------------|
| Jog 77% - Run 19% - Sprint 4% | | Km 8.897 |
| 6.773 | 1.723 | 0.346 |

| | | |
|--------------------------------------|--------------|-----------------|
| Jog 80% - Run 17% - Sprint 3% | | Km 9.034 |
| 7.203 | 1.510 | 0.275 |

| Statistiche | |
|-------------------------------|------|
| Minuti giocati | 98 |
| Gol | 1 |
| Occasioni da gol | 0 |
| Tiri | 5 |
| Tiri in porta | 1(1) |
| Assist | 0 |
| Palle giocate | 30 |
| Passaggi riusciti | 8 |
| Passaggi riusciti/tentati (%) | 53 |
| Passaggi chiave | 0 |
| Recuperi | 1 |
| Falli subiti | 1 |

| Statistiche | |
|-------------------------------|------|
| Minuti giocati | 98 |
| Gol | 1 |
| Occasioni da gol | 0 |
| Tiri | 3 |
| Tiri in porta | 2(1) |
| Assist | 0 |
| Palle giocate | 35 |
| Passaggi riusciti | 16 |
| Passaggi riusciti/tentati (%) | 84 |
| Passaggi chiave | 1 |
| Recuperi | 1 |
| Falli subiti | 2 |

I dati statistici sopra riportati sono da intendersi definitivi decorse 24 ore dalla fine della partita.

Le sanzioni disciplinari sono officiose, come risultate dal rilevamento in tempo reale durante la gara e saranno ufficializzate al momento dell'omologazione da parte degli organi competenti.

Nel caso di gol di dubbia attribuzione, la Lega Serie A ufficializzerà il marcatore il giorno successivo ad ogni turno di campionato.

I fornitori ufficiali dei dati sono Kama, Hawk-Eye, Math and Sport.