

MATCH REPORT



Giornata 30
SERIE A ENILIVE 2025-2026



PARMA



CREMONESE

Parma 21/03/2026
ENNIO TARDINI 15:00



PARMA

0-2

CREMONESE

FORMAZIONI

PARMA

31	SUZUKI (P)
39	CIRCATI
37	TROILO
5	VALENTI
27	BRITSCHGI
16	KEITA
22	SØRENSEN
14	VALERI
17	ONDREJKA
9	PELLEGRINO
7	STREFEZZA



A disposizione

40	CORVI (P)
66	RINALDI (P)
3	NDIAYE
8	ESTÉVEZ
21	ORISTANIO
23	ELPHEGE
24	ORDOÑEZ
29	F. CARBONI
41	NICOLUSSI C.
63	MENA

CREMONESE

(P)	AUDERO	1
	F. TERRACCIANO	24
	BIANCHETTI	15
	LUPERTO	5
	ZERBIN	7
	VANDEPUTTE	27
	GRASSI	33
	MALEH	29
	PEZZELLA	3
	SANABRIA	99
	BONAZZOLI	90

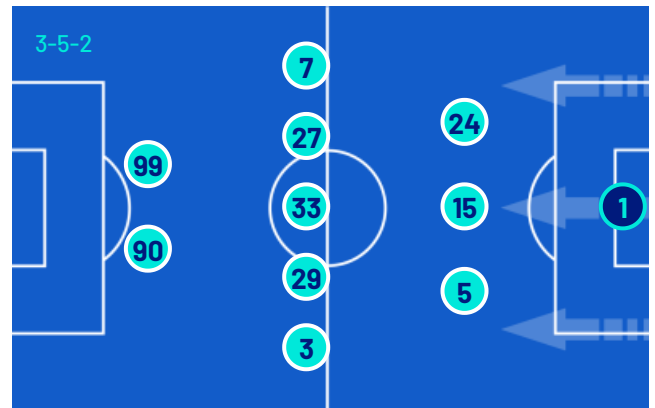

A disposizione

(P)	SILVESTRI	16
(P)	NAVA	69
	THORSBY	2
	BARBIERI	4
	DJURIC	9
	VARDY	10
	FLORIANI M.	22
	CECCHERINI	23
	FAYE	30
	PAYERO	32
	FOLINO	55
	OKEREKE	77

Allenatore: **CARLOS GARCIA CUESTA**

Allenatore: **MARCO GIAMPAOLO**

Arbitro: **MICHAEL FABBRI**
Assistente arbitrale: **ALESSANDRO CIPRESSA**
Assistente arbitrale: **DAISUKE EMANUELE**
YOSHIKAWA

Quarto ufficiale: **SIMONE GALIPO'**
V.A.R.: **DANIELE PATERNA**
A.V.A.R.: **MARCO DI BELLO**



Giornata 30
SERIE A ENILIVE 2025-2026

MATCH REPORT



Parma 21/03/2026 ENNIO TARDINI 15:00



PARMA

0-2

CREMONESE



CRONOLOGIA



PARMA	CREMONESE
0	2
	45' TOMMASO BARBIERI ALESSIO ZERBIN
	50' TOMMASO BARBIERI
	54' YOUSSEF MALEH
60' HANS NICOLUSSI CAVIGLIA ALESSANDRO CIRCATI	
60' GAETANO ORISTANIO OLIVER SØRENSEN	
66' JACOB ONDREJKA	
	67' JAMIE VARDY ANTONIO SANABRIA
	67' MARTÍN PAYERO FEDERICO BONAZZOLI
	68' JARI VANDEPUTTE
	68' (JAMIE VARDY)
73' NAHUEL ESTÉVEZ MANDELA KEITA	
73' NESTA ELPHEGE JACOB ONDREJKA	
	79' MORTEN THORSBY JARI VANDEPUTTE
	89' FRANCESCO FOLINO MATTEO BIANCHETTI
	90+1' MARTÍN PAYERO
90+2' MARIANO TROILO	
	90+3' GIUSEPPE PEZZELLA
90+3' LAUTARO VALENTI	

Legenda:

- Gol
- Autogol
- Rigore
- Assist
- Ammonizioni
- Espulsione
- Sostituzione
- Doppia ammonizione



Giornata 30
SERIE A ENILIVE 2025-2026

MATCH REPORT



Parma 21/03/2026 ENNIO TARDINI 15:00



PARMA

0-2

CREMONESE



TEMPO DI GIOCO

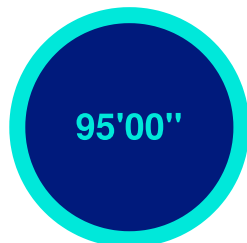

Tempo di gioco
effettivo:
55%



1° Tempo - 2° Tempo
27'18" - 25'8"

POSSESSO PALLA

PARMA

CREMONESE

POSSESSO PALLA PER QUARTI

1T	0'-15'	2T	46'-60'
	51.95%	48.05%	46.1%
	24.16%	75.84%	28.05%
	36.43%	63.57%	25%

STATISTICHE SQUADRE

	PAR	CRE
Tiri	8	6
Tiri in porta	1	4
Tiri in porta da area	3	3
Pali		
Traverse		
Tiri fuori	4	2
Tiri respinti	3	
Occasioni da gol		
Passaggi chiave	5	4
Assist		1
Falli fatti	20	15
Corner	3	1
Fuorigioco		3
Cross completati/totali	6/22	1/9
Dribbling	7	1
Passaggi riusciti	354	342
Passaggi riusciti/tentati (%)	81	81
Passaggi riusciti in ultimo terzo	54	27
Palloni giocati in avanti riusciti	151	102
Passaggi lunghi	27	42
Parate	2	1
Recuperi	32	35



PARMA

0-2

CREMONESE

STATISTICHE GIOCATORE

PARMA	MIN	GS	AUT	PA	AS	RE	LU	AMM	DAM	ESP							
31 SUZUKI	95'	2		2			11										
MIN	G	AUT	T	TP	PT	OG	FS	PG	AS	PC	P	P(%)	PA	R	AMM	DAM	ESP
39 CIRCATI	61'						1	38			24	82	3	5			
37 TROILO	95'		1				1	74			54	90	17	6	1		
5 VALENTI	95'						1	83			59	77	16	1	1		
27 BRITSCHGI	95'						2	48			29	74	15	2			
16 KEITA	74'							33			25	86	7	2			
22 SØRENSEN	61'						1	8			3	75	3	1			
14 VALERI	95'						1	55		3	29	69	18	3			
17 ONDREJKA	74'			1	1		2	23			14	82	8	3	1		
9 PELLEGRINO	95'			2				22		1	9	69	6	1			
7 STREFEZZA	95'			1			2	42		1	26	86	23	1			
8 ESTÉVEZ	22'			1			1	23			14	93	8	3			
21 ORISTANIO	35'						1	15			11	100	9				
23 ELPHEGE	22'							9			5	83	4				
41 NICOLUSSI C.	35'			2			1	33			22	95	14	3			

CREMONESE	MIN	GS	AUT	PA	AS	RE	LU	AMM	DAM	ESP							
1 AUDERO	95'			1			38										
MIN	G	AUT	T	TP	PT	OG	FS	PG	AS	PC	P	P(%)	PA	R	AMM	DAM	ESP
24 F. TERRACCIANO	95'						1	52			35	94	12	5			
15 BIANCHETTI	90'							61			40	81	3	4			
5 LUPERTO	95'						1	71			52	92	7	5			
7 ZERBIN	46'							16			7	77	6	3			
27 VANDEPUTTE	80'	1		2	2		2	40		1	26	78	10				
33 GRASSI	95'			1			5	56			30	75	7	4			
29 MALEH	95'	1		2	1		2	57			33	89	14	4			
3 PEZZELLA	95'						2	53		1	38	90	14	3	1		
99 SANABRIA	68'							14			11	91	7	1			
90 BONAZZOLI	68'			1	1		5	36			27	90	15	2			
2 THORSBY	16'							9			2	50	2	1			
4 BARBIERI	50'						1	11			3	60	1	2	1		
10 VARDY	28'							7	1	1	2	50	2				
32 PAYERO	28'							4		1	2	100	2		1		
55 FOLINO	6'						1	2									

Legenda

- AMM Ammonizioni
- AUT Autogol
- PG Palle giocate
- DAM Doppia ammonizione
- ESP Espulsioni Dirette
- G Gol
- GS Gol subiti
- MIN Minuti giocati
- AS Assist
- FS Falli subiti
- T Tiri
- TP Tiri in porta
- OG Occasioni da gol
- PT Pali\Traverse
- PA Parate
- RE Respinte
- LU Palle lunghe
- P(%) Passaggi riusciti/tentati (%)
- PC Passaggi chiave
- PA Palloni giocati in avanti riusciti
- P Passaggi riusciti
- R Recuperi

RANKING GIOCATORI

Tiri		Tiri in porta		Passaggi riusciti in ultimo terzo		Occasioni da gol	
1	NICOLUSSI C. PAR 2	1	VANDEPUTTE CRE 2	1	STREFEZZA PAR 12		
2	VANDEPUTTE CRE 2	2	BONAZZOLI CRE 1	2	BRITSCHGI PAR 9		
3	PELLEGRINO PAR 2	3	ONDREJKA PAR 1	3	VALERI PAR 7		
4	MALEH CRE 2	4	MALEH CRE 1	4	BONAZZOLI CRE 5		
5	GRASSI CRE 1			5	NICOLUSSI C. PAR 5		
Cross		Passaggi riusciti		Passaggi chiave		Dribbling	
1	VALERI PAR 7	1	VALENTI PAR 59	1	VALERI PAR 3	1	STREFEZZA PAR 4
2	STREFEZZA PAR 7	2	TROILO PAR 54	2	STREFEZZA PAR 1	2	NICOLUSSI C. PAR 1
3	VANDEPUTTE CRE 4	3	LUPERTO CRE 52	3	PEZZELLA CRE 1	3	SØRENSEN PAR 1
4	NICOLUSSI C. PAR 3	4	BIANCHETTI CRE 40	4	VARDY CRE 1	4	BRITSCHGI PAR 1
5	BRITSCHGI PAR 3	5	PEZZELLA CRE 38	5	VANDEPUTTE CRE 1	5	LUPERTO CRE 1



PARMA

0-2

CREMONESE



INDICATORI DI SQUADRA

PERICOLOSITÀ AZIONI MANOVRATE		PERICOLOSITÀ AZIONI TRANSIZIONE		PERICOLOSITÀ Questo indicatore calcola la pericolosità di ogni istante di gioco considerando la posizione dei giocatori della propria squadra, degli avversari e della palla.	PERICOLOSITÀ AZIONI MANOVRATE		PERICOLOSITÀ AZIONI TRANSIZIONE	
53.82%		41.91%			48.36%		40.18%	
36%		64%		VELOCITÀ DEL PALLONE 30.64km/h	VELOCITÀ DI CONDUZIONE PALLA 7.78km/h		VELOCITÀ DEL PALLONE 28.58km/h	
				CONDUZIONE VS PASSAGGI 58%			CONDUZIONE VS PASSAGGI 42%	

RECORDMEN

INDICE DI VERTICALITÀ

Numero di giocatori avversari superati da un passaggio verticale. Calcolato solo se il passaggio è andato a buon fine.

Dà idea di quanto un giocatore tenda a superare le linee di pressione avversarie.

1	31	ZION SUZUKI	5.67	1	1	EMIL AUDERO	4.39
2	17	JACOB ONDREJKA	3.14	2	5	SEBASTIANO LUPERTO	3.38
3	14	EMANUELE VALERI	3.08	3	99	ANTONIO SANABRIA	3.13
4	9	MATEO PELLEGRINO	3	4	4	TOMMASO BARBIERI	3
5	16	MANDELA KEITA	2.17	5	7	ALESSIO ZERBIN	2.73

INDICE RISCHIO PASSAGGIO

Calcolato per ogni passaggio, solo se il passaggio è andato a buon fine.

Misura la propensione del giocatore a rischiare la giocata.

1	9	MATEO PELLEGRINO	66%	1	4	TOMMASO BARBIERI	52.5%
2	17	JACOB ONDREJKA	38.33%	2	1	EMIL AUDERO	39.28%
3	14	EMANUELE VALERI	21.38%	3	99	ANTONIO SANABRIA	34.38%
4	39	ALESSANDRO CIRCATI	19.81%	4	27	JARI VANDEPUTTE	24.33%
5	27	SASCHA BRITSCHGI	19.25%	5	5	SEBASTIANO LUPERTO	21.1%

PRESSIONE RICEVUTA

Misura quanto il portatore di palla è pressato dalla squadra avversaria. Dipende dalla velocità, dalla direzione di corsa e dalla distanza del giocatore avversario rispetto all'avversario che si trova a minore distanza.

1	23	NESTA ELPHEGE	87.92%	1	99	ANTONIO SANABRIA	72.36%
2	9	MATEO PELLEGRINO	78.11%	2	10	JAMIE VARDY	71.95%
3	21	GAETANO ORISTANIO	68.14%	3	32	MARTÍN PAYERO	69.91%
4	22	OLIVER SØRENSEN	65.58%	4	55	FRANCESCO FOLINO	68.62%
5	17	JACOB ONDREJKA	59.32%	5	2	MORTEN THORSBY	65.61%

DISPONIBILITÀ AL PASSAGGIO

Quanto un giocatore si smarca dagli avversari per ricevere il passaggio dal compagno. Valore percentuale tra 0 e 100.

Viene calcolato per tutti i compagni di squadra del giocatore in possesso di palla.

1	27	SASCHA BRITSCHGI	82.96%	1	5	SEBASTIANO LUPERTO	76.74%
2	8	NAHUEL ESTÉVEZ	79.94%	2	15	MATTEO BIANCHETTI	75.51%
3	5	LAUTARO VALENTI	79.68%	3	24	FILIPPO TERRACCIANO	73.68%
4	39	ALESSANDRO CIRCATI	79.17%	4	3	GIUSEPPE PEZZELLA	71.85%
5	14	EMANUELE VALERI	77.61%	5	29	YOUSSEF MALEH	64.99%



PARMA

0-2

CREMONESE

RANKING GIOCATORI (Performance Chilometriche-Velocistiche)

Jog - Run - Sprint (km)			
1	GABRIEL STREFEZZA	totale km 10.239	
	7.741	2.298	0.125
2	MARIANO EMIR TROILO	totale km 10.211	
	8.396	1.724	0.029
3	MATEO PELLEGRINO CASALANGUIDA	totale km 10.193	
	8.205	1.707	0.206
4	SASCHA BRITSCHGI	totale km 10.163	
	7.547	2.251	0.293
5	LAUTARO RODRIGO VALENTI	totale km 10.135	
	8.490	1.576	0.011

Jog - Run - Sprint (km)			
1	ALBERTO GRASSI	totale km 12.101	
	8.897	2.892	0.264
2	FILIPPO TERRACCIANO	totale km 11.026	
	8.535	2.240	0.170
3	YOUSSEF MALEH	totale km 10.915	
	8.406	2.314	0.127
4	GIUSEPPE PEZZELLA	totale km 10.473	
	8.132	1.945	0.317
5	SEBASTIANO LUPERTO	totale km 10.080	
	8.268	1.638	0.088

Velocità media in Run (km/h)			
1	SUZUKI	PAR	19.782
2	BRITSCHGI	PAR	19.732
3	ELPHEGE	PAR	19.683
4	VALERI	PAR	19.679
5	SØRENSEN	PAR	19.663

Velocità media in Run (km/h)			
1	PAYERO	CRE	19.727
2	BARBIERI	CRE	19.626
3	SANABRIA	CRE	19.605
4	VANDEPUTTE	CRE	19.534
5	ZERBIN	CRE	19.512

Velocità in Sprint (km/h)			
1	KEITA	PAR	29.017
2	VALERI	PAR	28.234
3	ELPHEGE	PAR	28.097
4	ORISTANIO	PAR	27.967
5	ESTÉVEZ	PAR	27.467

Velocità in Sprint (km/h)			
1	VARDY	CRE	28.474
2	VANDEPUTTE	CRE	28.255
3	PEZZELLA	CRE	27.608
4	LUPERTO	CRE	27.542
5	BARBIERI	CRE	27.359

PERFORMANCE DI SQUADRA (Chilometriche-Velocistiche)

Distanza percorsa (km)	110.502
Jog - Run - Sprint (km 110.502)	
87.341	20.489 1.831

Distanza percorsa (km)	114.317
Jog - Run - Sprint (km 114.317)	
88.641	22.699 2.096

I dati fisici sono relativi alla rilevazione live e potranno differire da quelli certificati consegnati successivamente agli staff tecnici

Jog:	0-7 km/h	Run:	7.1-15 km/h	Sprint:	15.1+ km/h	Jog + Run + Sprint:	Distanza Totale Percorsa
TOP Sprinter:	Picco di velocità istantaneo, top 5 giocatori per squadra						



PARMA

0-2

CREMONESE



POSIZIONI MEDIE

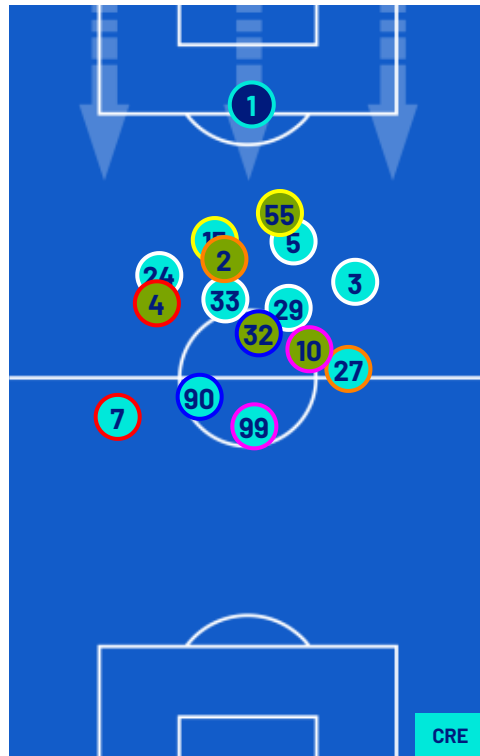
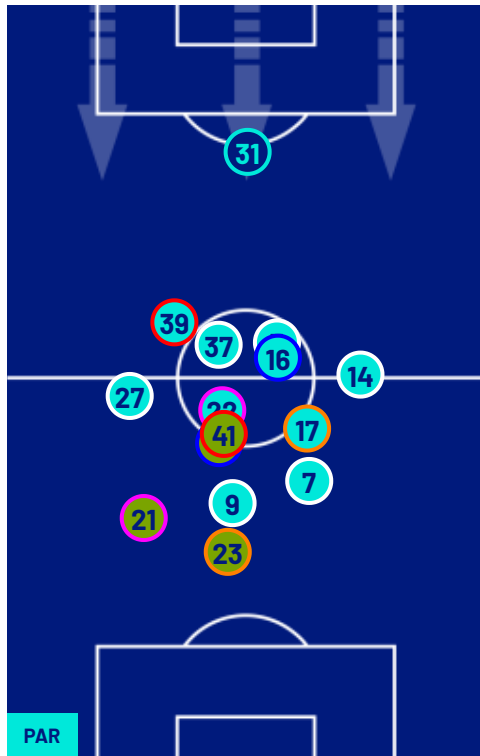

- Legenda:
- | | | | | |
|-----------------|-------------------|------------------|--------------------------------------|------------------|
| 1ª Sostituzione | Giocatore Entrato | Giocatore Uscito | Giocatore Entrato in sostituzione di | Giocatore Uscito |
| 2ª Sostituzione | Giocatore Entrato | Giocatore Uscito | Giocatore Entrato in sostituzione di | Giocatore Uscito |
| 3ª Sostituzione | Giocatore Entrato | Giocatore Uscito | Giocatore Entrato in sostituzione di | Giocatore Uscito |
| 4ª Sostituzione | Giocatore Entrato | Giocatore Uscito | Giocatore Entrato in sostituzione di | Giocatore Uscito |
| 5ª Sostituzione | Giocatore Entrato | Giocatore Uscito | Giocatore Entrato in sostituzione di | Giocatore Uscito |



PARMA

0-2

CREMONESE



BARICENTRO 1° TEMPO

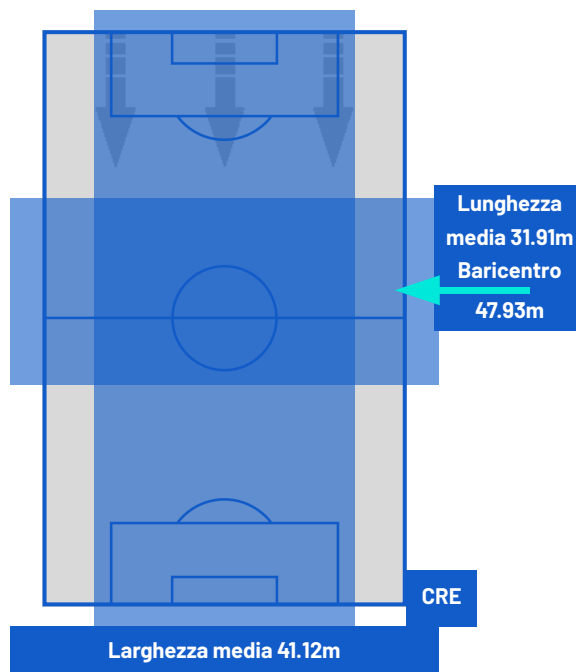
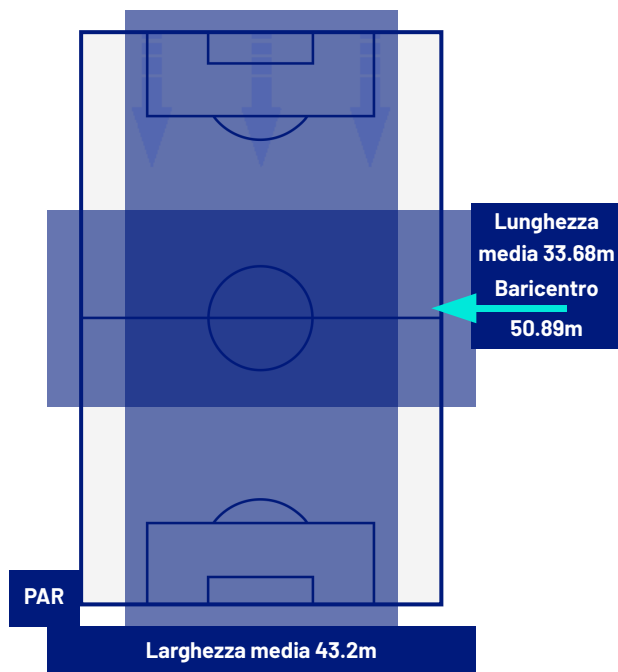

BARICENTRO 2° TEMPO

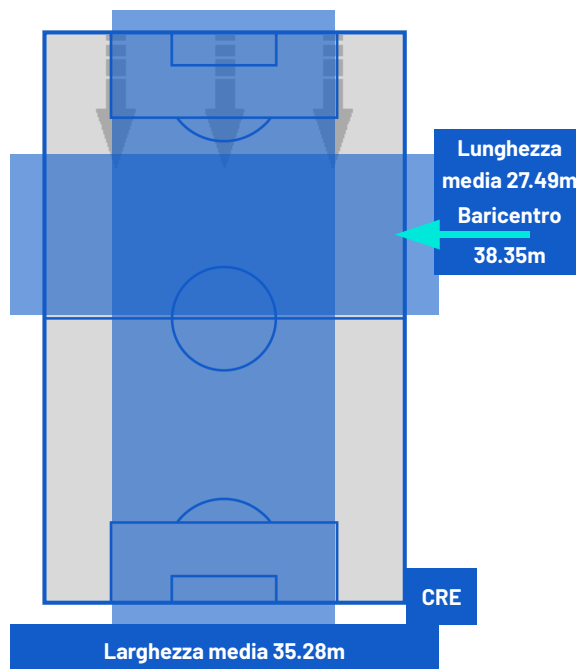
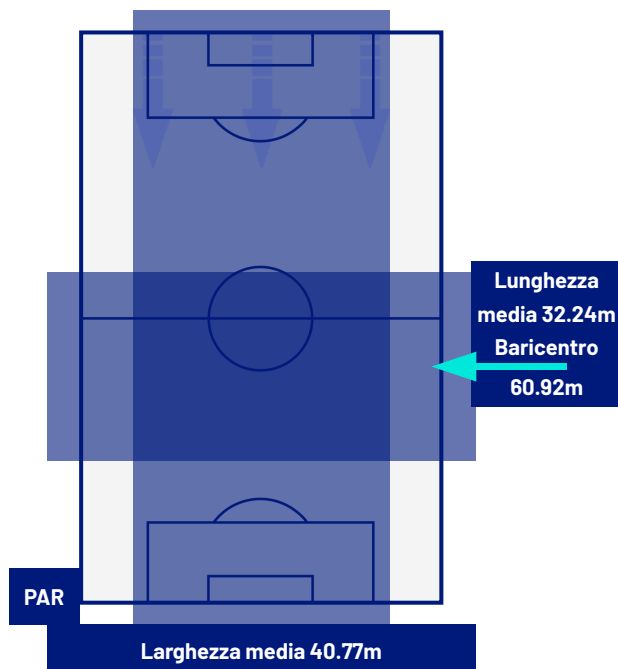



Giornata 30
SERIE A ENILIVE 2025-2026

MATCH REPORT



Parma 21/03/2026 ENNIO TARDINI 15:00



PARMA

0-2

CREMONESE



ZONE DI TIRO

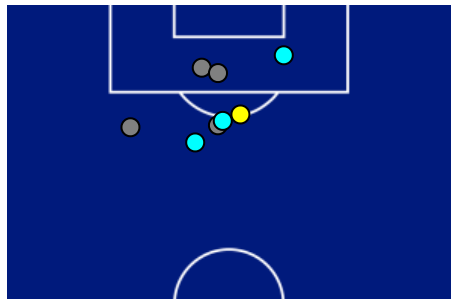

0	Gol	2
1	In porta	4
4	Fuori Porta	2
3	Respinto	0

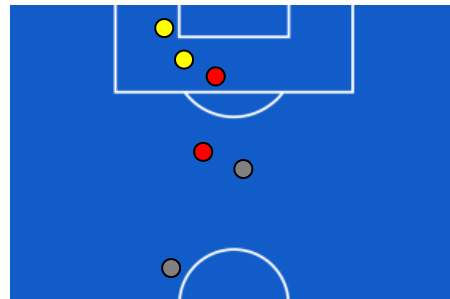

CROSS IN GIOCO

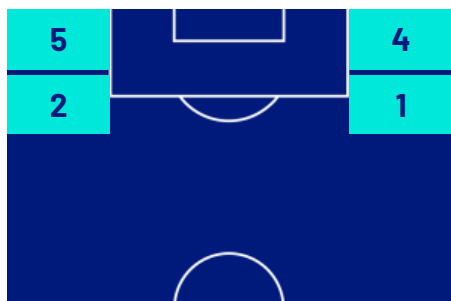

6	Cross completati	1
22	Cross totali	9
27	Accuratezza (%)	11

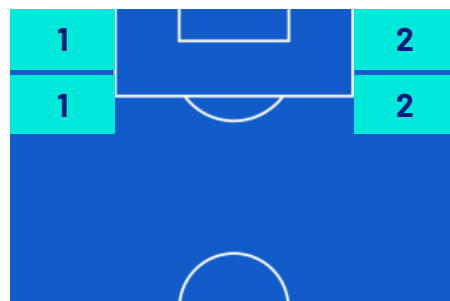

618	Palloni giocati totali	615
174	DIFESA	298
283	CENTROCAMPO	241
161	ATTACCO	76



PARMA

0-2

CREMONESE

GIOCATORI CHIAVE

	MARIANO EMIR TROILO	37
Ruolo:	Difensore	
Data Nascita:	28/06/2003	
Nazionalità:	ARG	

	YOUSSEF MALEH	29
Ruolo:	Centrocampista	
Data Nascita:	22/08/1998	
Nazionalità:	MAR	

Jog 83% - Run 17% - Sprint 0%			Km 10.211
8.396	1.724	0.029	

Jog 77% - Run 22% - Sprint 1%			Km 10.915
8.406	2.314	0.127	

Statistiche	
Minuti giocati	95
Gol	0
Occasioni da gol	0
Tiri	1
Tiri in porta	0 (0)
Assist	0
Palle giocate	74
Passaggi riusciti	54
Passaggi riusciti/tentati (%)	90
Passaggi chiave	0
Recuperi	6
Falli subiti	1

Statistiche	
Minuti giocati	95
Gol	1
Occasioni da gol	0
Tiri	2
Tiri in porta	1 (1)
Assist	0
Palle giocate	57
Passaggi riusciti	33
Passaggi riusciti/tentati (%)	89
Passaggi chiave	0
Recuperi	4
Falli subiti	2

I dati statistici sopra riportati sono da intendersi definitivi decorse 24 ore dalla fine della partita.

Le sanzioni disciplinari sono officiose, come risultate dal rilevamento in tempo reale durante la gara e saranno ufficializzate al momento dell'omologazione da parte degli organi competenti.

Nel caso di gol di dubbia attribuzione, la Lega Serie A ufficializzerà il marcatore il giorno successivo ad ogni turno di campionato.

I fornitori ufficiali dei dati sono Kama, Hawk-Eye, Math and Sport.