

MATCH REPORT



Giornata 31
SERIE A ENILIVE 2025-2026



UDINESE



COMO

Udine 06/04/2026
FRIULI/BLUENERGY STADIUM 12:30



UDINESE

0-0

COMO



FORMAZIONI

UDINESE

40	OKOYE (P)	
31	KRISTENSEN	■
27	KABASELE	
28	SOLET	
19	EHIZIBUE	■
32	EKKELENKAMP	
8	KARLSTRÖM	
14	ATTA	
11	KAMARA	
10	ZANIOLO	
24	PIOTROWSKI	



A disposizione

90	SAVA (P)	
93	PADELLI (P)	
6	ZARRAGA	
7	GUEYE	
13	BERTOLA	
15	BAYO	
20	ARIZALA	
22	MLAČIĆ	
29	CAMARA	
38	MILLER	

COMO

	(P) BUTEZ	1
	SMOLČIĆ	28
	DIEGO CARLOS	34
	KEMPF	2
	ÁLEX VALLE	3
	PERRONE	23
	DA CUNHA	33
	NICO PAZ	10
	CAQUERET	6
	DIAO	38
	DOUVIKAS	11

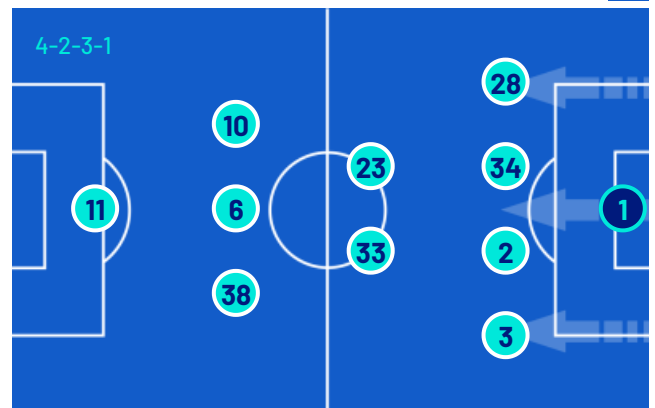

A disposizione

	(P) TÖRNQVIST	21
	(P) VIGORITO	22
	(P) ČAVLINA	44
	GOLDANIGA	5
	MORATA	7
	SERGI ROBERTO	8
	ALBERTO MORENO	18
	KÜHN	19
	BATURINA	20
	VOJVODA	31
	DE PAOLI	56
	VAN DER BREMPT	77

Allenatore: **KOSTA RUNJAIĆ**

Allenatore: **FRANCESC FÀBREGAS SOLER**

Arbitro: **FABIO MARESCA**
Assistente arbitrale: **MARCO CECCON**
Assistente arbitrale: **MARCO BELSANTI**

Quarto ufficiale: **DANIELE PERENZONI**
V.A.R.: **PAOLO MAZZOLENI**
A.V.A.R.: **DAVIDE GHERSINI**



Giornata 31
SERIE A ENILIVE 2025-2026

MATCH REPORT



Udine 06/04/2026 FRIULI/BLUENERGY STADIUM 12:30



UDINESE

0-0

COMO



CRONOLOGIA

UDI

1T 0' | 45+2' | 2T 46' | 90+7'

COM

UDINESE

COMO

0

0

LENNON MILLER | JAKUB PIOTROWSKI 65'

JUAN DAVID ARIZALA MICOLTA | HASSANE KAMARA 69'

IDRISSA GUEYE | JURGEN EKKELENKAMP 69'

KINGSLEY EHIZIBUE 85'

OIER ZARRAGA | KINGSLEY EHIZIBUE 85'

NICOLÒ BERTOLA | CHRISTIAN KABASELE 85'

THOMAS KRISTENSEN 88'

50' MÁXIMO PERRONE

59' MARTIN BATURINA | MAXENCE CAQUERET

59' SERGI ROBERTO | MÁXIMO PERRONE

59' MËRGIM VOJVODA | TASOS DOUVIKAS

72' DIEGO CARLOS

78' IVAN SMOLČIĆ

80' ÁLVARO MORATA | ASSANE DIAO

85' IGNACE VAN DER BREMPT | IVAN SMOLČIĆ

Legenda:

- Gol
- Autogol
- Rigore
- Assist
- Ammonizioni
- Espulsione
- Sostituzione
- Doppia ammonizione



Giornata 31
SERIE A ENILIVE 2025-2026

MATCH REPORT



Udine 06/04/2026 FRIULI/BLUENERGY STADIUM 12:30



UDINESE

0-0

COMO



TEMPO DI GIOCO



Tempo di gioco
effettivo:
61%

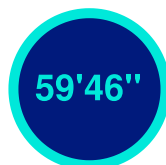

1° Tempo - 2° Tempo
34'53" - 24'53"

POSSESSO PALLA

UDINESE

COMO

POSSESSO PALLA PER QUARTI

1T	0'-15'	2T	46'-60'
	38.14%	61.86%	24.65%
	16'-30'	40.8%	59.2%
	49.71%	50.29%	61'-75'
	31'-46'	39.46%	60.54%
	62.94%	37.06%	76'-97'

STATISTICHE SQUADRE

	UDI	COM
Tiri	14	11
Tiri in porta	4	4
Tiri in porta da area	11	6
Pali		
Traverse		
Tiri fuori	1	3
Tiri respinti	9	4
Occasioni da gol	2	1
Passaggi chiave	8	8
Assist		
Falli fatti	10	12
Corner	6	2
Fuorigioco	3	2
Cross completati/totali	3/17	5/14
Dribbling	13	6
Passaggi riusciti	399	398
Passaggi riusciti/tentati (%)	87	87
Passaggi riusciti in ultimo terzo	76	99
Palloni giocati in avanti riusciti	152	188
Passaggi lunghi	33	37
Parate	4	4
Recuperi	44	55



UDINESE

0-0

COMO



STATISTICHE GIOCATORE

UDINESE	MIN	GS	AUT	PA	AS	RE	LU	AMM	DAM	ESP							
40 OKOYE	98'			4		2	17										
MIN	G	AUT	T	TP	PT	OG	FS	PG	AS	PC	P	P(%)	PA	R	AMM	DAM	ESP
31 KRISTENSEN	98'							48			39	92	12	3	1		
27 KABASELE	86'			1	1			2	68		46	88	4	9			
28 SOLET	98'							2	97	2	75	97	19	7			
19 EHIZIBUE	86'			1				1	26		14	82	10	1	1		
32 EKKELENKAMP	70'							26			14	82	7	4			
8 KARLSTRÖM	98'			1				1	46		30	88	12	4			
14 ATTA	98'			1	1		1	2	52	2	34	82	23	3			
11 KAMARA	70'			1	1		1		65	2	38	80	24	5			
10 ZANIOLO	98'			1				2	30		17	89	9				
24 PIOTROWSKI	66'			5				2	52		35	94	17	4			
6 ZARRAGA	12'							4			3	100	2	1			
7 GUEYE	29'			3	1			14			2	66	2				
13 BERTOLA	12'							2			2	100	1				
20 ARIZALA	29'							18		1	12	80	7	1			
38 MILLER	33'							14		1	7	77	3	2			
COMO	MIN	GS	AUT	PA	AS	RE	LU	AMM	DAM	ESP							
1 BUTEZ	98'			4		1	14										
MIN	G	AUT	T	TP	PT	OG	FS	PG	AS	PC	P	P(%)	PA	R	AMM	DAM	ESP
28 SMOLČIĆ	86'							73		1	50	90	26	6	1		
34 DIEGO CARLOS	98'			1				55			33	89	5	6	1		
2 KEMPF	98'							66			41	91	8	8			
3 ÁLEX VALLE	98'						1	51			36	87	17	3			
23 PERRONE	60'			1	1			2	66	1	48	90	25	9	1		
33 DA CUNHA	98'			2	1			66			48	92	24	2			
10 NICO PAZ	98'			2	1			51		1	32	94	27	4			
6 CAQUERET	60'							2	29		19	82	12	1			
38 DIAO	81'						2	31		1	12	75	10	4			
11 DOUVIKAS	60'			2	1			8		1	3	75	3				
7 MORATA	17'							2	5					3			
8 SERGI ROBERTO	38'			1				1	30		17	85	11	1			
20 BATURINA	38'			1				20		1	12	80	8	1			
31 VOJVODA	38'			1			1	22		1	13	81	11	2			
77 VAN DER BREMPT	12'							10			4	57	1	1			

Legenda

AMM	Ammonizioni
AUT	Autogol
PG	Palle giocate
DAM	Doppia ammonizione
ESP	Espulsioni Dirette
G	Gol
GS	Gol subiti
MIN	Minuti giocati
AS	Assist
FS	Falli subiti
T	Tiri
TP	Tiri in porta
OG	Occasioni da gol
PT	Pali\Traverse
PA	Parate
RE	Respinte
LU	Palle lunghe
P(%)	Passaggi riusciti/tentati (%)
PC	Passaggi chiave
PA	Palloni giocati in avanti riusciti
P	Passaggi riusciti
R	Recuperi

RANKING GIOCATORI

Tiri		Tiri in porta		Passaggi riusciti in ultimo terzo		Occasioni da gol	
1	PIOTROWSKI UDI 5	1	ATTA UDI 1	1	KAMARA UDI 17	1	ATTA UDI 1
2	GUEYE UDI 3	2	KABASELE UDI 1	2	NICO PAZ COM 16	2	KAMARA UDI 1
3	DA CUNHA COM 2	3	KAMARA UDI 1	3	ATTA UDI 13	3	VOJVODA COM 1
4	NICO PAZ COM 2	4	GUEYE UDI 1	4	DA CUNHA COM 13		
5	DOUVIKAS COM 2	5	DA CUNHA COM 1	5	SMOLČIĆ COM 12		
Cross		Passaggi riusciti		Passaggi chiave		Dribbling	
1	KAMARA UDI 6	1	SOLET UDI 75	1	ATTA UDI 2	1	SOLET UDI 6
2	DA CUNHA COM 5	2	SMOLČIĆ COM 50	2	KAMARA UDI 2	2	NICO PAZ COM 2
3	EKKELENKAMP UDI 3	3	DA CUNHA COM 48	3	SOLET UDI 2	3	ZANIOLO UDI 2
4	ATTA UDI 2	4	PERRONE COM 48	4	DIAO COM 1	4	ATTA UDI 1
5	DIAO COM 2	5	KABASELE UDI 46	5	SMOLČIĆ COM 1	5	DIAO COM 1



UDINESE

0-0

COMO



INDICATORI DI SQUADRA

PERICOLOSITÀ AZIONI MANOVRATE		PERICOLOSITÀ AZIONI TRANSIZIONE		PERICOLOSITÀ Questo indicatore calcola la pericolosità di ogni istante di gioco considerando la posizione dei giocatori della propria squadra, degli avversari e della palla.	PERICOLOSITÀ AZIONI MANOVRATE		PERICOLOSITÀ AZIONI TRANSIZIONE	
53.28%		33.93%			58.09%		48.5%	
22km/h		7.74km/h		VELOCITÀ DEL PALLONE 23.47km/h	VELOCITÀ DI CONDUZIONE PALLA 8.32km/h			
33%		67%		CONDUZIONE VS PASSAGGI 58%			42%	

RECORDMEN

INDICE DI VERTICALITÀ

Numero di giocatori avversari superati da un passaggio verticale. Calcolato solo se il passaggio è andato a buon fine.

Dà idea di quanto un giocatore tenda a superare le linee di pressione avversarie.

1	40	MADUKA OKOYE	3.93	1	7	ÁLVARO MORATA	6.67
2	38	LENNON MILLER	3.14	2	20	MARTIN BATURINA	3.57
3	7	IDRISSA GUEYE	2.83	3	77	IGNACE VAN DER BREMPT	3.5
4	14	ARTHUR ATTA	2.77	4	3	ÁLEX VALLE	3.2
5	11	HASSANE KAMARA	2.62	5	34	DIEGO CARLOS	2.83

INDICE RISCHIO PASSAGGIO

Calcolato per ogni passaggio, solo se il passaggio è andato a buon fine.

Misura la propensione del giocatore a rischiare la giocata.

1	7	IDRISSA GUEYE	31.14%	1	7	ÁLVARO MORATA	54.5%
2	40	MADUKA OKOYE	28.17%	2	20	MARTIN BATURINA	30.6%
3	38	LENNON MILLER	26%	3	77	IGNACE VAN DER BREMPT	30%
4	8	JESPER KARLSTRÖM	20.17%	4	31	MÉRGIM VOJVODA	24.17%
5	19	KINGSLEY EHIZIBUE	19.62%	5	3	ÁLEX VALLE	21.33%

PRESSIONE RICEVUTA

Misura quanto il portatore di palla è pressato dalla squadra avversaria. Dipende dalla velocità, dalla direzione di corsa e dalla distanza del giocatore avversario rispetto all'avversario che si trova a minore distanza.

1	7	IDRISSA GUEYE	72.02%	1	7	ÁLVARO MORATA	82.98%
2	10	NICOLÒ ZANILOLO	69.13%	2	11	TASOS DOUVIKAS	73.22%
3	38	LENNON MILLER	68.37%	3	6	MAXENCE CAQUERET	70.55%
4	32	JURGEN EKKELENKAMP	65.53%	4	8	SERGI ROBERTO	67.48%
5	14	ARTHUR ATTA	62.7%	5	10	NICO PAZ	66.81%

DISPONIBILITÀ AL PASSAGGIO

Quanto un giocatore si smarca dagli avversari per ricevere il passaggio dal compagno. Valore percentuale tra 0 e 100.

Viene calcolato per tutti i compagni di squadra del giocatore in possesso di palla.

1	13	NICOLÒ BERTOLA	80.41%	1	77	IGNACE VAN DER BREMPT	83.91%
2	11	HASSANE KAMARA	78.67%	2	2	MARC-OLIVER KEMPF	83.83%
3	27	CHRISTIAN KABASELE	78.15%	3	34	DIEGO CARLOS	82.86%
4	31	THOMAS KRISTENSEN	76.21%	4	28	IVAN SMOLČIĆ	82.15%
5	19	KINGSLEY EHIZIBUE	75.43%	5	3	ÁLEX VALLE	73.98%



UDINESE

0-0

COMO



RANKING GIOCATORI (Performance Chilometriche-Velocistiche)

Jog - Run - Sprint (km)			
1	ARTHUR ERIC ATTA	totale km 10.774	
		7.909	2.472 0.336
2	JESPER KARLSTRÖM	totale km 10.259	
		8.098	1.952 0.144
3	NICOLÒ ZANILOLO	totale km 9.542	
		7.797	1.527 0.174
4	OUMAR MICKAEL SOLET BOMAWOKO	totale km 8.644	
		7.121	1.297 0.159
5	KINGSLEY OSEZELE EHIZIBUE	totale km 8.521	
		6.854	1.420 0.176

Jog - Run - Sprint (km)			
1	ALEX VALLE GOMEZ	totale km 9.510	
		6.935	2.172 0.328
2	IVAN SMOLČIĆ	totale km 9.476	
		7.348	1.791 0.272
3	LUCAS DA CUNHA	totale km 9.241	
		7.316	1.707 0.148
4	NICOLAS PAZ MARTINEZ	totale km 9.204	
		7.344	1.602 0.175
5	MARC-OLIVER KEMPF	totale km 9.043	
		7.424	1.394 0.175

Velocità media in Run (km/h)			
1	BERTOLA	UDI	19.873
2	ZARRAGA	UDI	19.832
3	OKOYE	UDI	19.773
4	MILLER	UDI	19.614
5	EHIZIBUE	UDI	19.609

Velocità media in Run (km/h)			
1	VOJVODA	COM	19.710
2	ÁLEX VALLE	COM	19.692
3	KEMPF	COM	19.675
4	DOUVIKAS	COM	19.636
5	BATURINA	COM	19.602

Velocità in Sprint (km/h)			
1	ARIZALA	UDI	28.533
2	GUEYE	UDI	28.277
3	ATTA	UDI	27.604
4	KAMARA	UDI	27.463
5	EKKELENKAMP	UDI	27.376

Velocità in Sprint (km/h)			
1	DIEGO CARLOS	COM	28.076
2	DA CUNHA	COM	28.024
3	DIAO	COM	27.583
4	SMOLČIĆ	COM	27.458
5	NICO PAZ	COM	27.292

PERFORMANCE DI SQUADRA (Chilometriche-Velocistiche)

Distanza percorsa (km) 99.517

Distanza percorsa (km) 100.194

Jog - Run - Sprint (km 99.517)			
		78.291	18.228 2.145

Jog - Run - Sprint (km 100.194)			
		79.137	17.933 2.259

I dati fisici sono relativi alla rilevazione live e potranno differire da quelli certificati consegnati successivamente agli staff tecnici

Jog: 0-7 km/h Run: 7.1-15 km/h Sprint: 15.1+ km/h Jog + Run + Sprint: Distanza Totale Percorsa

TOP Sprinter: Picco di velocità istantaneo, top 5 giocatori per squadra



Giornata 31
SERIE A ENILIVE 2025-2026

MATCH REPORT



Udine 06/04/2026 FRIULI/BLUENERGY STADIUM 12:30



UDINESE

0-0

COMO



POSIZIONI MEDIE

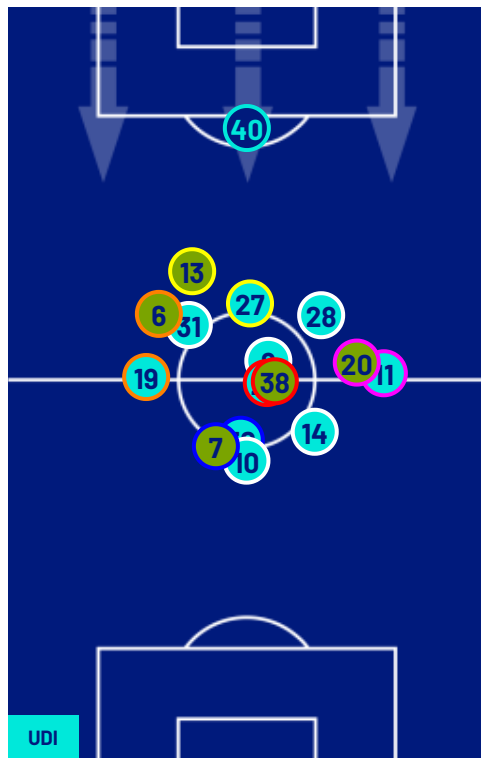

Legenda: 1ª Sostituzione

2ª Sostituzione

3ª Sostituzione

4ª Sostituzione

5ª Sostituzione

Giocatore Entrato

Giocatore Entrato

Giocatore Entrato

Giocatore Entrato

Giocatore Entrato

Giocatore Uscito

Giocatore Uscito

Giocatore Uscito

Giocatore Uscito

Giocatore Uscito

Giocatore Entrato in sostituzione di

Giocatore Entrato in sostituzione di

Giocatore Entrato in sostituzione di

Giocatore Entrato in sostituzione di



UDINESE

0-0

COMO



BARICENTRO 1° TEMPO

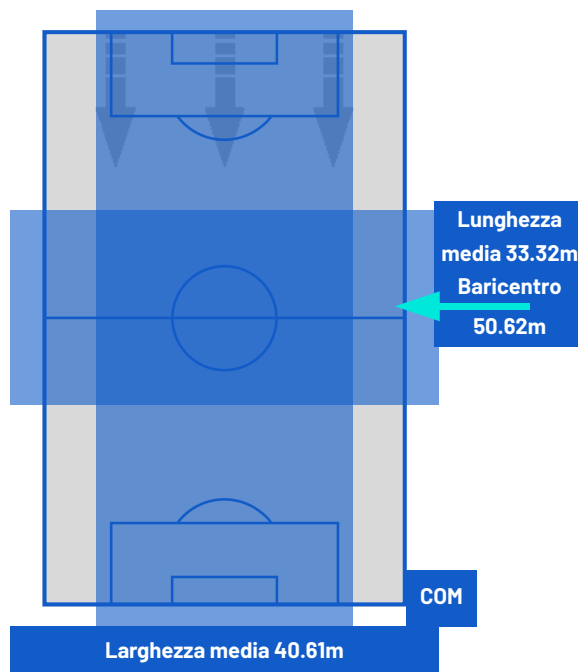
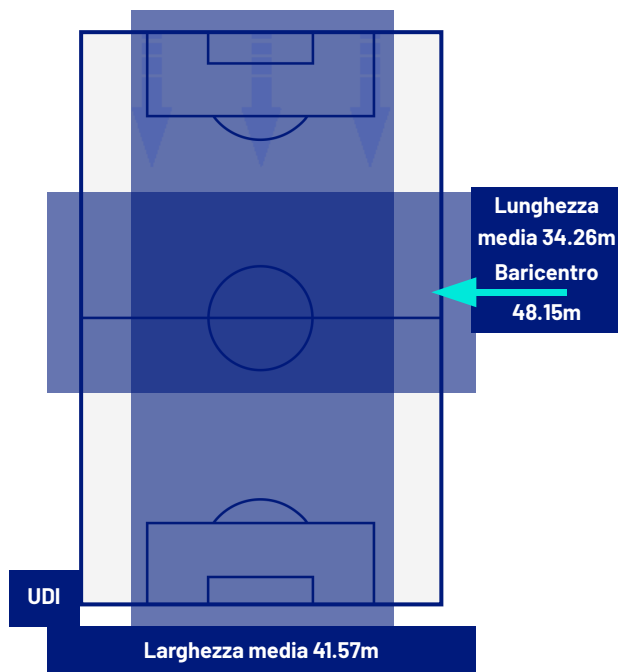

BARICENTRO 2° TEMPO

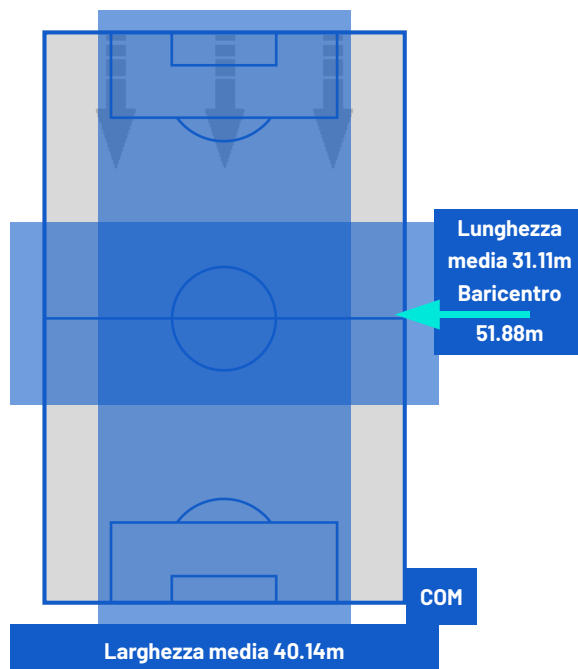
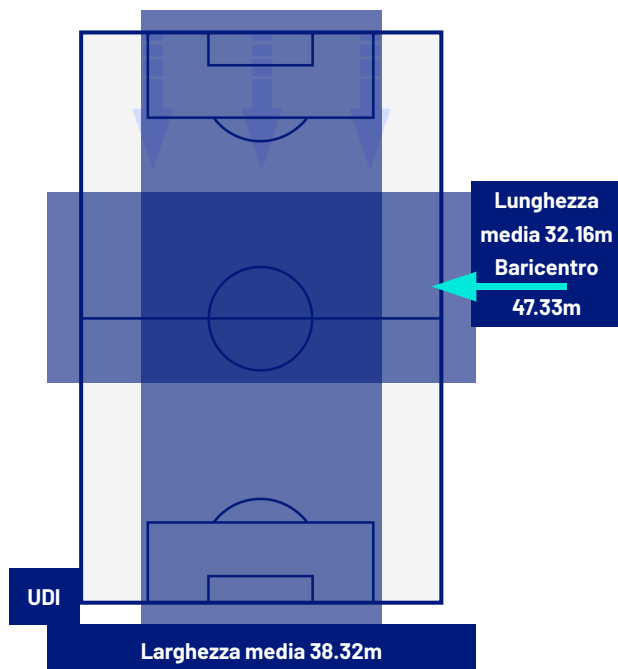



Giornata 31
SERIE A ENILIVE 2025-2026

MATCH REPORT



Udine 06/04/2026 FRIULI/BLUENERGY STADIUM 12:30



UDINESE

0-0

COMO



ZONE DI TIRO

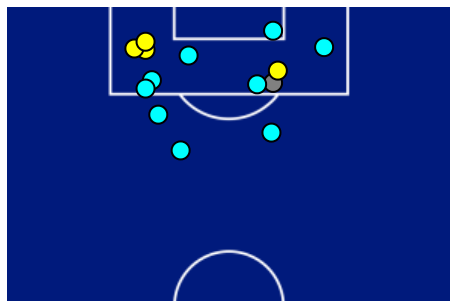

0	Gol	0
4	In porta	4
1	Fuori Porta	3
9	Respinto	4

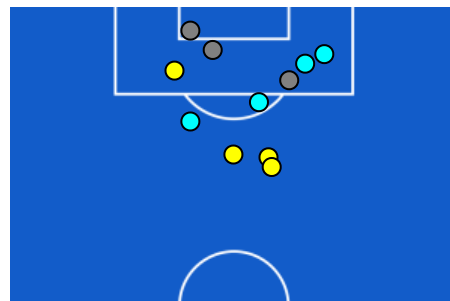

CROSS IN GIOCO

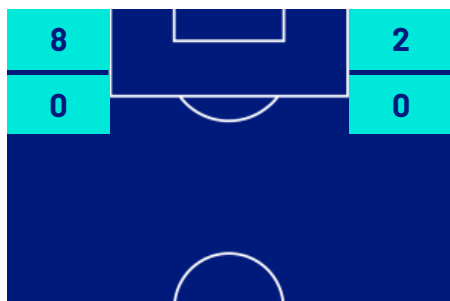

3	Cross completati	5
17	Cross totali	14
18	Accuratezza (%)	36

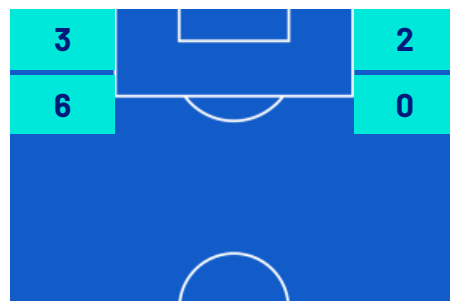

705	Palloni giocati totali	734
257	DIFESA	234
277	CENTROCAMPO	296
171	ATTACCO	204



Giornata 31
SERIE A ENILIVE 2025-2026

MATCH REPORT



Udine 06/04/2026 FRIULI/BLUENERGY STADIUM 12:30



UDINESE

0-0

COMO



GIOCATORI CHIAVE

	OUMAR MICKAEL SOLET BOMAWOKO	28
Ruolo:	Difensore	
Data Nascita:	07/02/2000	
Nazionalità:	FRA	

Jog 83% - Run 15% - Sprint 2%		Km 8.644	
7.121	1.297	0.159	

Statistiche	
Minuti giocati	98
Gol	0
Occasioni da gol	0
Tiri	0
Tiri in porta	0 (0)
Assist	0
Palle giocate	97
Passaggi riusciti	75
Passaggi riusciti/tentati (%)	97
Passaggi chiave	2
Recuperi	7
Falli subiti	2

	LUCAS DA CUNHA	33
Ruolo:	Centrocampista	
Data Nascita:	09/06/2001	
Nazionalità:	FRA	

Jog 80% - Run 18% - Sprint 2%		Km 9.241	
7.316	1.707	0.148	

Statistiche	
Minuti giocati	98
Gol	0
Occasioni da gol	0
Tiri	2
Tiri in porta	1 (0)
Assist	0
Palle giocate	66
Passaggi riusciti	48
Passaggi riusciti/tentati (%)	92
Passaggi chiave	0
Recuperi	2
Falli subiti	0

I dati statistici sopra riportati sono da intendersi definitivi decorse 24 ore dalla fine della partita.

Le sanzioni disciplinari sono officiose, come risultate dal rilevamento in tempo reale durante la gara e saranno ufficializzate al momento dell'omologazione da parte degli organi competenti.

Nel caso di gol di dubbia attribuzione, la Lega Serie A ufficializzerà il marcatore il giorno successivo ad ogni turno di campionato.

I fornitori ufficiali dei dati sono Kama, Hawk-Eye, Math and Sport.