

MATCH REPORT



Giornata 29
SERIE A ENILIVE 2025-2026

HELLAS VERONA FC



HELLAS VERONA



GENOA

Verona 15/03/2026
MARCANTONIO BENTEGODI 12:30



Giornata 29
SERIE A ENILIVE 2025-2026

MATCH REPORT

Verona 15/03/2026 MARCANTONIO BENTEGODI 12:30



HELLAS VERONA

0-2

GENOA



FORMAZIONI

HELLAS VERONA

| | |
|----|-------------|
| 1 | MONTIPÒ (P) |
| 15 | NELSSON |
| 5 | EDMUNDSSON |
| 6 | VALENTINI |
| 2 | OYEGOKE |
| 11 | AKPA AKPRO |
| 63 | GAGLIARDINI |
| 21 | HARROUI |
| 3 | FRESE |
| 16 | ORBAN |
| 18 | BOWIE |

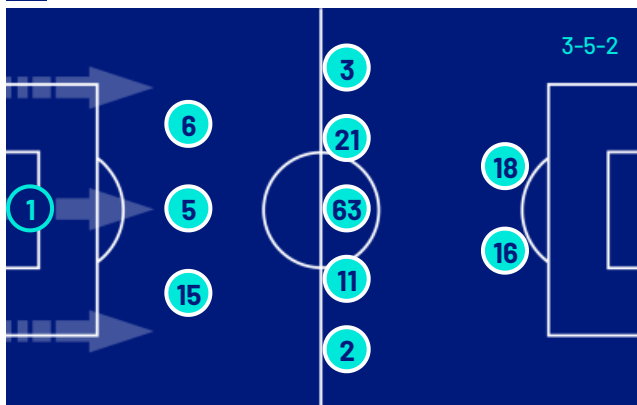

A disposizione

| | |
|----|-------------|
| 34 | PERILLI (P) |
| 94 | TONIOLO (P) |
| 7 | BELGHALI |
| 9 | A. SARR |
| 10 | SUSLOV |
| 14 | LIROLA |
| 25 | MOSQUERA |
| 36 | NIASSE |
| 41 | ISAAC |
| 70 | CHAM |
| 71 | DE BATTISTI |
| 73 | AL MUSRATI |

Allenatore: **PAOLO SAMMARCO**

Arbitro: **MATTEO MARCHETTI**
Assistente arbitrale: **MARCO SCATRAGLI**
Assistente arbitrale: **PAOLO LAUDATO**

GENOA

| | |
|-------------|----|
| (P) BIJLOW | 16 |
| MARCANDALLI | 27 |
| OSTIGÅRD | 5 |
| VÁSQUEZ | 22 |
| ELLERTSSON | 77 |
| MESSIAS | 10 |
| FRENDRUP | 32 |
| MALINOVSKYI | 17 |
| SABELLI | 20 |
| COLOMBO | 29 |
| EKUBAN | 18 |



A disposizione

| | |
|---------------|----|
| (P) LEALI | 1 |
| (P) SOMMARIVA | 39 |
| MARTÍN | 3 |
| AMORIM | 4 |
| BALDANZI | 8 |
| VITINHA | 9 |
| ZÄTTERSTRÖM | 13 |
| NORTON-CUFFY | 15 |
| EKHATOR | 21 |
| OTOA | 34 |
| CORNET | 70 |
| LAFONT | 75 |

Allenatore: **DANIELE DE ROSSI**

Quarto ufficiale: **FEDERICO DIONISI**
V.A.R.: **VALERIO MARINI**
A.V.A.R.: **FRANCESCO MERAUVIGLIA**



Giornata 29
SERIE A ENILIVE 2025-2026

MATCH REPORT

Verona 15/03/2026 MARCANTONIO BENTEGODI 12:30



HELLAS VERONA

0-2

GENOA



TEMPO DI GIOCO



Tempo di gioco
effettivo:
54%



1° Tempo - 2° Tempo
26'30" - 25'7"

POSSESSO PALLA

VERONA

GENOA

POSSESSO PALLA PER QUARTI

| 1T | 0'-15' | 2T | 46'-60' |
|----|-----------------|-----------------|---------|
| | 31.88% / 68.12% | 30.08% / 69.92% | |
| | 16'-30' | 61'-75' | |
| | 44.14% / 55.86% | 41.04% / 58.96% | |
| | 31'-47' | 76'-96' | |
| | 43.38% / 56.62% | 60% / 40% | |

STATISTICHE SQUADRE

| | VER | GEN |
|------------------------------------|------|------|
| Tiri | 8 | 11 |
| Tiri in porta | 1 | 3 |
| Tiri in porta da area | 3 | 7 |
| Pali | 1 | |
| Traverse | | |
| Tiri fuori | 4 | 3 |
| Tiri respinti | 3 | 5 |
| Occasioni da gol | | 1 |
| Passaggi chiave | 5 | 5 |
| Assist | | 1 |
| Falli fatti | 22 | 9 |
| Corner | 4 | 2 |
| Fuorigioco | 3 | 1 |
| Cross completati/totali | 5/22 | 4/20 |
| Dribbling | 9 | 4 |
| Passaggi riusciti | 250 | 357 |
| Passaggi riusciti/tentati (%) | 79 | 80 |
| Passaggi riusciti in ultimo terzo | 42 | 40 |
| Palloni giocati in avanti riusciti | 104 | 115 |
| Passaggi lunghi | 30 | 31 |
| Parate | 1 | 1 |
| Recuperi | 34 | 33 |



HELLAS VERONA

0-2

GENOA



STATISTICHE GIOCATORE

| HELLAS VERONA | MIN | GS | AUT | PA | AS | RE | LU | AMM | DAM | ESP | | | | | | | | |
|----------------|-----|----|-----|----|----|----|----|-----|-----|-----|----|----|------|----|---|-----|-----|-----|
| 1 MONTIPÒ | 97' | 2 | 1 | | | | 9 | | | | | | | | | | | |
| | MIN | G | AUT | T | TP | PT | OG | FS | PG | AS | PC | P | P(%) | PA | R | AMM | DAM | ESP |
| 15 NELSSON | 97' | | | | | | | | 57 | | | 30 | 81 | 4 | 6 | | | |
| 5 EDMUNDSSON | 97' | | | | | | | | 65 | | | 34 | 85 | 4 | 4 | | | |
| 6 VALENTINI | 97' | | 1 | | | | | 2 | 58 | | | 27 | 77 | 8 | 3 | | | |
| 2 OYEGOKE | 48' | | | | | | 1 | 27 | | 1 | 16 | 84 | 14 | 2 | 1 | | | |
| 11 AKPA AKPRO | 97' | | | 1 | | 1 | | 1 | 50 | | 1 | 25 | 86 | 11 | 7 | 1 | | |
| 63 GAGLIARDINI | 97' | | | | | | 2 | 59 | | | | 28 | 68 | 12 | 4 | | | |
| 21 HARROUI | 67' | | | 1 | | | | | 29 | | | 13 | 86 | 9 | 1 | | | |
| 3 FRESE | 82' | | | | | | 1 | 29 | | 1 | 15 | 83 | 10 | 1 | | | | |
| 16 ORBAN | 88' | | | 2 | | | | | 18 | 1 | 9 | 69 | 5 | | | | | |
| 18 BOWIE | 97' | | | 2 | 1 | | 1 | 31 | | | 16 | 84 | 9 | 2 | | | | |
| 7 BELGHALI | 50' | | | | | | | | 27 | 1 | 14 | 82 | 7 | | | | | |
| 9 A. SARR | 15' | | | | | | | | 5 | | 3 | 60 | 3 | | | | | |
| 10 SUSLOV | 30' | | | 1 | | | 1 | 17 | | | 10 | 90 | 8 | | | | | |
| 25 MOSQUERA | 9' | | | | | | | | 1 | | | | | | | | | |

| GENOA | MIN | GS | AUT | PA | AS | RE | LU | AMM | DAM | ESP | | | | | | | | |
|-----------------|-----|----|-----|----|----|----|----|-----|-----|-----|----|----|------|----|---|-----|-----|-----|
| 16 BIJLOW | 97' | | | 1 | | 2 | 25 | | | | | | | | | | | |
| | MIN | G | AUT | T | TP | PT | OG | FS | PG | AS | PC | P | P(%) | PA | R | AMM | DAM | ESP |
| 27 MARCANDALLI | 97' | | | | | | | 1 | 52 | | | 35 | 72 | 8 | 1 | | | |
| 5 ØSTIGÅRD | 97' | 1 | | 1 | 1 | | | | 88 | | 1 | 60 | 90 | 6 | 3 | | | |
| 22 VÁSQUEZ | 97' | | | | | | 1 | 76 | | | | 56 | 88 | 11 | 3 | | | |
| 77 ELLERTSSON | 97' | | | | | | 3 | 34 | | | | 17 | 85 | 13 | 3 | | | |
| 10 MESSIAS | 81' | | | 2 | | | 3 | 31 | | 1 | 13 | 76 | 8 | 1 | | | | |
| 32 FRENDRUP | 97' | | | | | | | | 66 | | | 47 | 95 | 17 | 7 | | | |
| 17 MALINOVSKYI | 73' | | | 1 | | | | | 65 | | 2 | 38 | 82 | 17 | 7 | | | |
| 20 SABELLI | 62' | | | 1 | | | 1 | 1 | 25 | | | 11 | 68 | 4 | 1 | | | |
| 29 COLOMBO | 81' | | | 2 | | | 3 | 31 | | | | 10 | 50 | 7 | 2 | | | |
| 18 EKUBAN | 62' | | | 1 | 1 | | | 2 | 11 | | | 4 | 66 | 4 | 1 | | | |
| 3 MARTÍN | 17' | | | | | | | | 10 | 1 | 1 | 5 | 71 | 3 | 1 | | | |
| 4 AMORIM | 24' | | | | | | | 2 | 13 | | | 7 | 77 | 3 | 1 | | | |
| 9 VITINHA | 36' | 1 | | 2 | 1 | | | 2 | 16 | | | 5 | 55 | 4 | | 1 | | |
| 15 NORTON-CUFFY | 36' | | | | | | | 2 | 14 | | | 8 | 66 | 6 | 1 | | | |
| 21 EKHATOR | 17' | | | 1 | | | | 1 | 8 | | | 6 | 100 | 4 | | | | |

Legenda

- AMM Ammonizioni
- AUT Autogol
- PG Palle giocate
- DAM Doppia ammonizione
- ESP Espulsioni Dirette
- G Gol
- GS Gol subiti
- MIN Minuti giocati
- AS Assist
- FS Falli subiti
- T Tiri
- TP Tiri in porta
- OG Occasioni da gol
- PT Pali\Traverse
- PA Parate
- RE Respinte
- LU Palle lunghe
- P(%) Passaggi riusciti/tentati (%)
- PC Passaggi chiave
- PA Palloni giocati in avanti riusciti
- P Passaggi riusciti
- R Recuperi

RANKING GIOCATORI

| Tiri | | Tiri in porta | | Passaggi riusciti in ultimo terzo | | Occasioni da gol | |
|------|---------------|---------------|----------------|-----------------------------------|------------------|------------------|---------------|
| 1 | ORBAN VER 2 | 1 | EKUBAN GEN 1 | 1 | ELLERTSSON GEN 9 | 1 | SABELLI GEN 1 |
| 2 | MESSIAS GEN 2 | 2 | BOWIE VER 1 | 2 | OYEGOKE VER 7 | | |
| 3 | BOWIE VER 2 | 3 | ØSTIGÅRD GEN 1 | 3 | FRESE VER 7 | | |
| 4 | COLOMBO GEN 2 | 4 | VITINHA GEN 1 | 4 | BOWIE VER 6 | | |
| 5 | VITINHA GEN 2 | | | 5 | HARROUI VER 5 | | |

| Cross | | Passaggi riusciti | | Passaggi chiave | | Dribbling | |
|-------|----------------|-------------------|--------------------|-----------------|-------------------|-----------|------------------|
| 1 | FRESE VER 6 | 1 | ØSTIGÅRD GEN 60 | 1 | MALINOVSKYI GEN 2 | 1 | AKPA AKPRO VER 2 |
| 2 | HARROUI VER 5 | 2 | VÁSQUEZ GEN 56 | 2 | MARTÍN GEN 1 | 2 | BELGHALI VER 2 |
| 3 | ØSTIGÅRD GEN 4 | 3 | FRENDRUP GEN 47 | 3 | OYEGOKE VER 1 | 3 | SUSLOV VER 2 |
| 4 | SABELLI GEN 4 | 4 | MALINOVSKYI GEN 38 | 4 | ORBAN VER 1 | 4 | HARROUI VER 1 |
| 5 | BELGHALI VER 3 | 5 | MARCANDALLI GEN 35 | 5 | AKPA AKPRO VER 1 | 5 | OYEGOKE VER 1 |



HELLAS VERONA

0-2

GENOA



INDICATORI DI SQUADRA

| | | | | | | | | |
|-------------------------------|--|---------------------------------|--|---|--|--|---------------------------------|--|
| PERICOLOSITÀ AZIONI MANOVRATE | | PERICOLOSITÀ AZIONI TRANSIZIONE | | PERICOLOSITÀ Questo indicatore calcola la pericolosità di ogni istante di gioco considerando la posizione dei giocatori della propria squadra, degli avversari e della palla. | PERICOLOSITÀ AZIONI MANOVRATE | | PERICOLOSITÀ AZIONI TRANSIZIONE | |
| 56.17% | | 53.17% | | | 51.18% | | 53.53% | |
| 26.71km/h | | 8.03km/h | | VELOCITÀ DEL PALLONE 28.15km/h | VELOCITÀ DI CONDUZIONE PALLA 7.7km/h | | | |
| 41% | | 59% | | CONDUZIONE VS PASSAGGI 61% | CONDUZIONE VS PASSAGGI 39% | | | |

RECORDMEN

INDICE DI VERTICALITÀ

Numero di giocatori avversari superati da un passaggio verticale. Calcolato solo se il passaggio è andato a buon fine.

Dà idea di quanto un giocatore tenda a superare le linee di pressione avversarie.

| | | | | | | | |
|---|----|--------------------|------|---|----|------------------------|------|
| 1 | 5 | ANDRIAS EDMUNDSSON | 4.2 | 1 | 16 | JUSTIN BIJLOW | 3.31 |
| 2 | 6 | NICOLÁS VALENTINI | 4 | 2 | 5 | LEO ØSTIGÅRD | 3.13 |
| 3 | 7 | RAFIK BELGHALI | 3.33 | 3 | 27 | ALESSANDRO MARCANDALLI | 3.08 |
| 4 | 15 | VICTOR NELSSON | 3.3 | 4 | 10 | JUNIOR MESSIAS | 2.92 |
| 5 | 1 | LORENZO MONTIPÒ | 3.29 | 5 | 17 | RUSLAN MALINOVSKYI | 2.76 |

INDICE RISCHIO PASSAGGIO

Calcolato per ogni passaggio, solo se il passaggio è andato a buon fine.

Misura la propensione del giocatore a rischiare la giocata.

| | | | | | | | |
|---|----|---------------------|--------|---|----|------------------------|--------|
| 1 | 16 | GIFT EMMANUEL ORBAN | 63% | 1 | 20 | STEFANO SABELLI | 45.69% |
| 2 | 2 | DANIEL OYEGOKE | 61.1% | 2 | 5 | LEO ØSTIGÅRD | 29.88% |
| 3 | 1 | LORENZO MONTIPÒ | 59.71% | 3 | 16 | JUSTIN BIJLOW | 23.32% |
| 4 | 7 | RAFIK BELGHALI | 37.33% | 4 | 77 | MIKAEL ELLERTSSON | 23.1% |
| 5 | 15 | VICTOR NELSSON | 33.15% | 5 | 27 | ALESSANDRO MARCANDALLI | 21.55% |

PRESSIONE RICEVUTA

Misura quanto il portatore di palla è pressato dalla squadra avversaria. Dipende dalla velocità, dalla direzione di corsa e dalla distanza del giocatore avversario rispetto all'avversario che si trova a minore distanza.

| | | | | | | | |
|---|----|------------------------|--------|---|----|-------------------|--------|
| 1 | 16 | GIFT EMMANUEL ORBAN | 72.85% | 1 | 29 | LORENZO COLOMBO | 73.89% |
| 2 | 18 | KIERON TOM BOWIE | 71.78% | 2 | 18 | CALEB EKUBAN | 72.93% |
| 3 | 25 | DANIEL MOSQUERA | 67.07% | 3 | 21 | JEFF EKHATOR | 72.68% |
| 4 | 11 | JEAN-DANIEL AKPA AKPRO | 61.84% | 4 | 9 | VITINHA | 70.27% |
| 5 | 9 | AMIN SARR | 60.79% | 5 | 4 | ALEXSANDRO AMORIM | 70.14% |

DISPONIBILITÀ AL PASSAGGIO

Quanto un giocatore si smarca dagli avversari per ricevere il passaggio dal compagno. Valore percentuale tra 0 e 100.

Viene calcolato per tutti i compagni di squadra del giocatore in possesso di palla.

| | | | | | | | |
|---|----|-------------------|--------|---|----|------------------------|--------|
| 1 | 2 | DANIEL OYEGOKE | 84.42% | 1 | 3 | AARÓN MARTÍN | 86.36% |
| 2 | 6 | NICOLÁS VALENTINI | 83.68% | 2 | 15 | BROOKE NORTON-CUFFY | 84.11% |
| 3 | 15 | VICTOR NELSSON | 81.68% | 3 | 27 | ALESSANDRO MARCANDALLI | 82.34% |
| 4 | 7 | RAFIK BELGHALI | 81.1% | 4 | 22 | JOHAN VÁSQUEZ | 82.23% |
| 5 | 3 | MARTIN FRESE | 80.66% | 5 | 5 | LEO ØSTIGÅRD | 80.26% |



HELLAS VERONA

0-2

GENOA



RANKING GIOCATORI (Performance Chilometriche-Velocistiche)

| Jog - Run - Sprint (km) | | | |
|-------------------------|------------------------|------------------|-------------|
| 1 | ROBERTO GAGLIARDINI | totale km 11.450 | |
| | | 8.320 | 2.924 0.129 |
| 2 | KIERON TOM BOWIE | totale km 10.829 | |
| | | 8.484 | 1.996 0.263 |
| 3 | JEAN DANIEL AKPA AKPRO | totale km 10.458 | |
| | | 7.880 | 2.307 0.185 |
| 4 | ANDRIAS EDMUNDSSON | totale km 10.087 | |
| | | 8.141 | 1.668 0.181 |
| 5 | NICOLAS VALENTINI | totale km 10.055 | |
| | | 8.172 | 1.751 0.059 |

| Jog - Run - Sprint (km) | | | |
|-------------------------|-----------------------------|------------------|-------------|
| 1 | MORTEN WETCHE FRENDRUP | totale km 11.269 | |
| | | 8.571 | 2.562 0.085 |
| 2 | JOHAN FELIPE VASQUEZ IBARRA | totale km 10.889 | |
| | | 8.484 | 2.182 0.131 |
| 3 | LEO SKIRI OSTIGARD | totale km 10.352 | |
| | | 8.184 | 1.951 0.115 |
| 4 | ALESSANDRO MARCANDALLI | totale km 9.985 | |
| | | 7.846 | 1.862 0.201 |
| 5 | MIKAEL EGILL ELLERTSSON | totale km 9.942 | |
| | | 7.809 | 1.770 0.276 |

| Velocità media in Run (km/h) | | | |
|------------------------------|------------|-----|--------|
| 1 | MOSQUERA | VER | 19.837 |
| 2 | HARROUI | VER | 19.641 |
| 3 | EDMUNDSSON | VER | 19.559 |
| 4 | OYEGOKE | VER | 19.506 |
| 5 | FRESE | VER | 19.499 |

| Velocità media in Run (km/h) | | | |
|------------------------------|---------|-----|--------|
| 1 | MARTÍN | GEN | 19.780 |
| 2 | MESSIAS | GEN | 19.610 |
| 3 | SABELLI | GEN | 19.603 |
| 4 | EKHATOR | GEN | 19.588 |
| 5 | VITINHA | GEN | 19.578 |

| Velocità in Sprint (km/h) | | | |
|---------------------------|-------------|-----|--------|
| 1 | ORBAN | VER | 28.156 |
| 2 | OYEGOKE | VER | 28.114 |
| 3 | GAGLIARDINI | VER | 28.112 |
| 4 | BOWIE | VER | 28.024 |
| 5 | AKPA AKPRO | VER | 27.889 |

| Velocità in Sprint (km/h) | | | |
|---------------------------|--------------|-----|--------|
| 1 | NORTON-CUFFY | GEN | 28.647 |
| 2 | COLOMBO | GEN | 27.794 |
| 3 | EKHATOR | GEN | 27.672 |
| 4 | EKUBAN | GEN | 27.658 |
| 5 | MARCANDALLI | GEN | 27.584 |

PERFORMANCE DI SQUADRA (Chilometriche-Velocistiche)

| | |
|----------------------------------|--------------|
| Distanza percorsa (km) | 109.888 |
| Jog - Run - Sprint (km 109.888) | |
| 85.210 | 21.671 2.039 |

| | |
|----------------------------------|--------------|
| Distanza percorsa (km) | 112.486 |
| Jog - Run - Sprint (km 112.486) | |
| 87.260 | 22.245 2.047 |

I dati fisici sono relativi alla rilevazione live e potranno differire da quelli certificati consegnati successivamente agli staff tecnici

| | | | | | | | |
|--|----------|------|-------------|---------|------------|---------------------|--------------------------|
| Jog: | 0-7 km/h | Run: | 7.1-15 km/h | Sprint: | 15.1+ km/h | Jog + Run + Sprint: | Distanza Totale Percorsa |
| TOP Sprinter: Picco di velocità istantaneo, top 5 giocatori per squadra | | | | | | | |



HELLAS VERONA

0-2

GENOA



POSIZIONI MEDIE

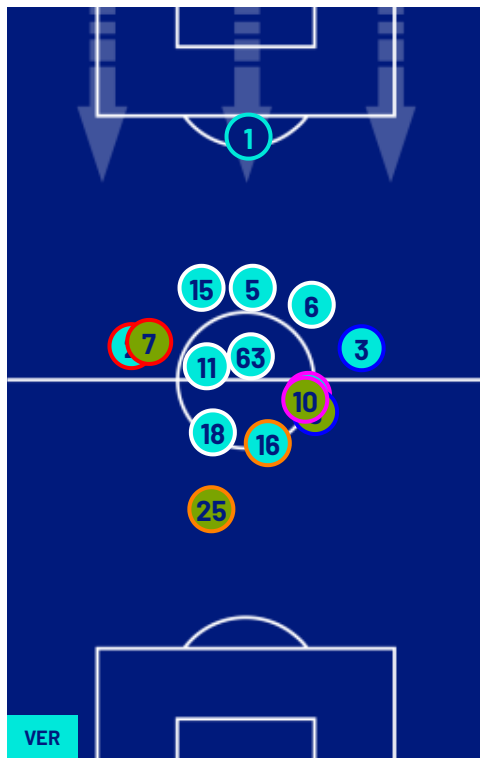

- Legenda:
- 1^ Sostituzione
 - 2^ Sostituzione
 - 3^ Sostituzione
 - 4^ Sostituzione
 - 5^ Sostituzione
 - Giocatore Entrato
 - Giocatore Entrato
 - Giocatore Entrato
 - Giocatore Entrato
 - Giocatore Entrato
 - Giocatore Uscito
 - Giocatore Uscito
 - Giocatore Uscito
 - Giocatore Uscito
 - Giocatore Entrato in sostituzione di
 - Giocatore Entrato in sostituzione di
 - Giocatore Entrato in sostituzione di
 - Giocatore Entrato in sostituzione di



HELLAS VERONA

0-2

GENOA



BARICENTRO 1° TEMPO

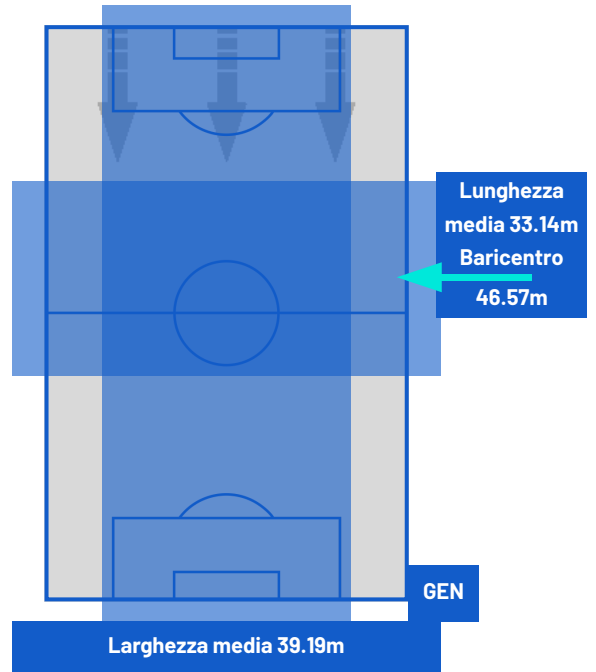
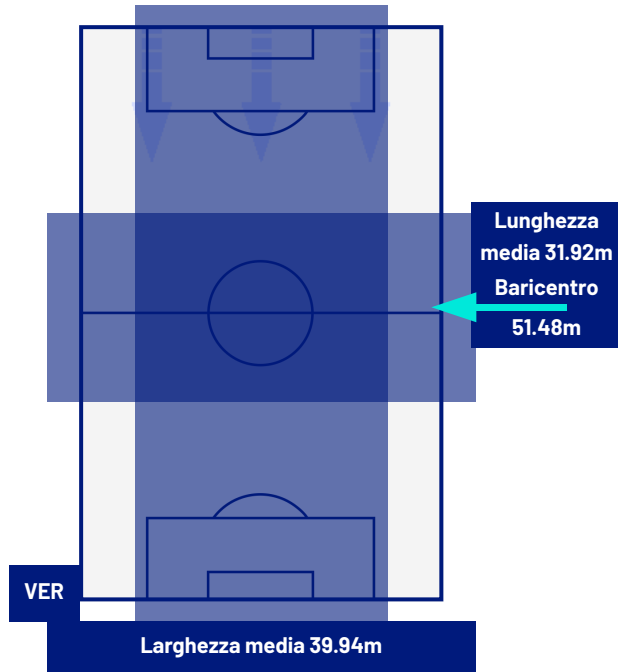

BARICENTRO 2° TEMPO

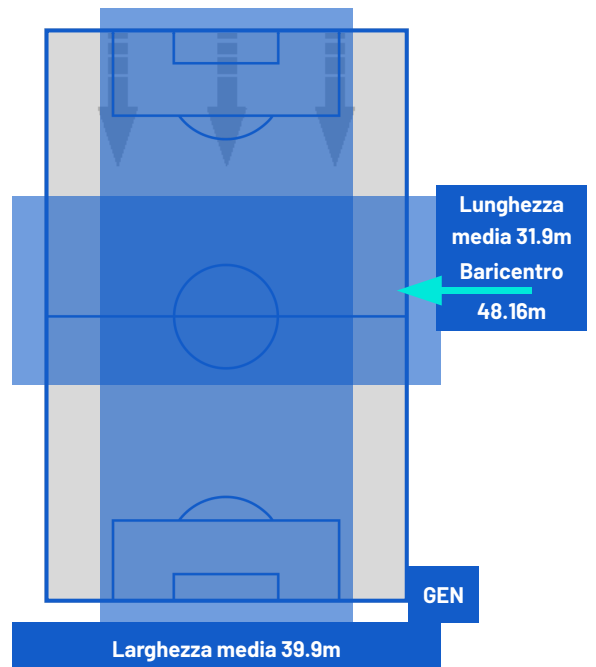
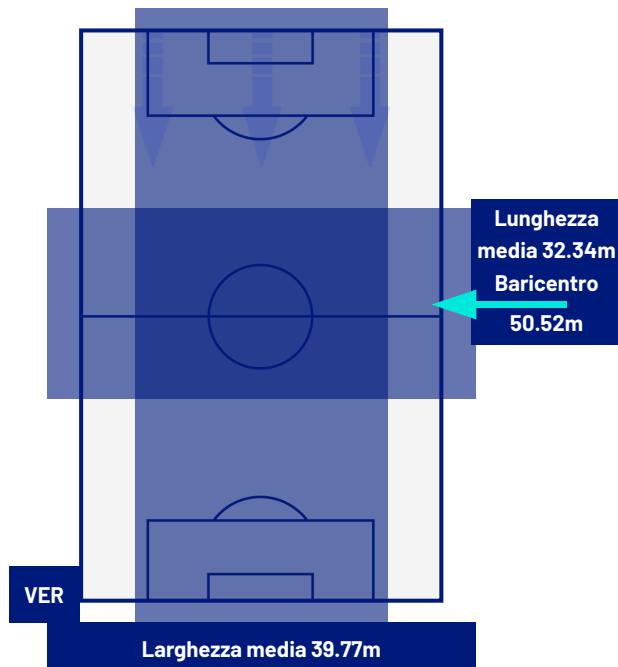



Giornata 29
SERIE A ENILIVE 2025-2026

MATCH REPORT



HELLAS VERONA

0-2

GENOA



Verona 15/03/2026 MARCANTONIO BENTEGODI 12:30

ZONE DI TIRO

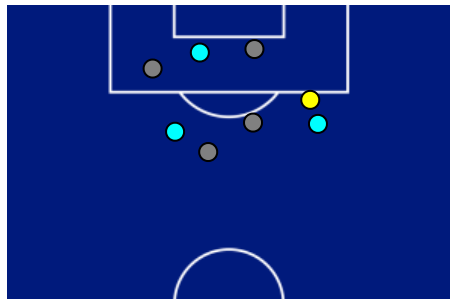

| | | |
|---|-------------|---|
| 0 | Gol | 2 |
| 1 | In porta | 3 |
| 4 | Fuori Porta | 3 |
| 3 | Respinto | 5 |

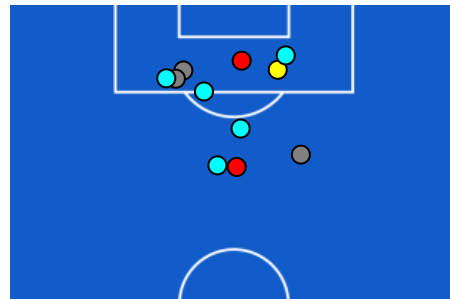

CROSS IN GIOCO

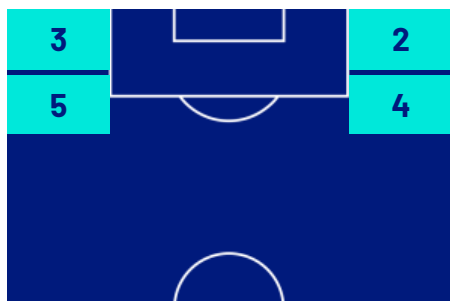

| | | |
|----|------------------|----|
| 5 | Cross completati | 4 |
| 22 | Cross totali | 20 |
| 23 | Accuratezza (%) | 20 |

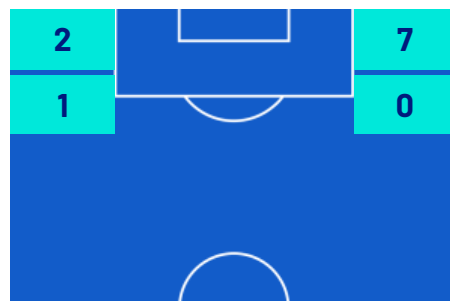

| | | |
|-----|------------------------|-----|
| 557 | Palloni giocati totali | 641 |
| 178 | DIFESA | 251 |
| 251 | CENTROCAMPO | 276 |
| 128 | ATTACCO | 114 |



Giornata 29
SERIE A ENILIVE 2025-2026

MATCH REPORT

Verona 15/03/2026 MARCANTONIO BENTEGODI 12:30



HELLAS VERONA

0-2

GENOA



GIOCATORI CHIAVE

| | |
|--|------------|
|  ANDRIAS EDMUNDSSON | 5 |
| Ruolo: | Difensore |
| Data Nascita: | 18/12/2000 |
| Nazionalità: | FRO |

| | | | |
|--------------------------------------|--------------|--------------|------------------|
| Jog 81% - Run 17% - Sprint 2% | | | Km 10.087 |
| 8.141 | 1.668 | 0.181 | |

| Statistiche | |
|-------------------------------|--------------|
| Minuti giocati | 97 |
| Gol | 0 |
| Occasioni da gol | 0 |
| Tiri | 0 |
| Tiri in porta | 0 (0) |
| Assist | 0 |
| Palle giocate | 65 |
| Passaggi riusciti | 34 |
| Passaggi riusciti/tentati (%) | 85 |
| Passaggi chiave | 0 |
| Recuperi | 4 |
| Falli subiti | 0 |

| | |
|--|------------|
|  VITOR MANUEL CARVALHO DE OLIVEIRA | 9 |
| Ruolo: | Attaccante |
| Data Nascita: | 15/03/2000 |
| Nazionalità: | POR |

| | | | |
|--------------------------------------|--------------|--------------|-----------------|
| Jog 79% - Run 18% - Sprint 3% | | | Km 4.118 |
| 3.224 | 0.740 | 0.128 | |

| Statistiche | |
|-------------------------------|--------------|
| Minuti giocati | 36 |
| Gol | 1 |
| Occasioni da gol | 0 |
| Tiri | 2 |
| Tiri in porta | 1 (1) |
| Assist | 0 |
| Palle giocate | 16 |
| Passaggi riusciti | 5 |
| Passaggi riusciti/tentati (%) | 55 |
| Passaggi chiave | 0 |
| Recuperi | 0 |
| Falli subiti | 2 |

I dati statistici sopra riportati sono da intendersi definitivi decorse 24 ore dalla fine della partita.

Le sanzioni disciplinari sono officiose, come risultate dal rilevamento in tempo reale durante la gara e saranno ufficializzate al momento dell'omologazione da parte degli organi competenti.

Nel caso di gol di dubbia attribuzione, la Lega Serie A ufficializzerà il marcatore il giorno successivo ad ogni turno di campionato.

I fornitori ufficiali dei dati sono Kama, Hawk-Eye, Math and Sport.