

# MATCH REPORT



Giornata 33  
SERIE A ENILIVE 2025-2026



**ROMA**



**ATALANTA**

Roma 18/04/2026  
OLIMPICO 20:45



Giornata 33  
SERIE A ENILIVE 2025-2026

# MATCH REPORT



Roma 18/04/2026 OLIMPICO 20:45



**ROMA**

**1-1**

**ATALANTA**



## FORMAZIONI

### ROMA

99	SVILAR (P)	
23	MANCINI	
5	NDICKA	
22	HERMOSO	
19	ÇELIK	
4	CRISTANTE	
8	EL AYNAOUI	
2	RENSCH	
18	SOULÉ	
92	EL SHAARAWY	
14	MALEN	

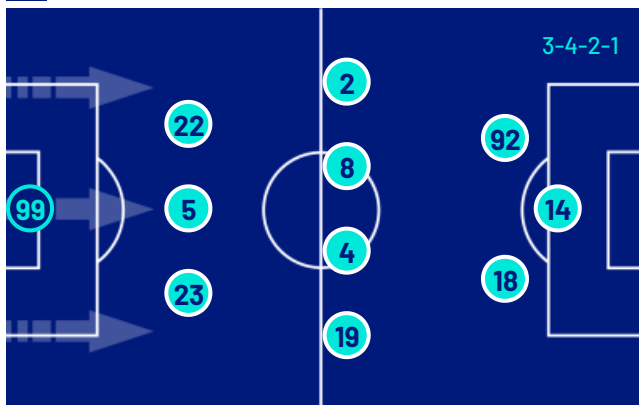

### A disposizione

70	DE MARZI (P)	
95	GOLLINI (P)	
3	ANGELIÑO	
12	TSIMIKAS	
20	VENTURINO	
24	ZIÓŁKOWSKI	
61	PISILLI	
78	VAZ	
87	GHILARDI	
97	ZARAGOZA	

Allenatore: **GIAN PIERO GASPERINI**

Arbitro: **MATTEO MARCENARO**  
Assistente arbitrale: **GIOVANNI BACCINI**  
Assistente arbitrale: **CHRISTIAN ROSSI**

### ATALANTA

	(P) CARNESECCHI	29
	SCALVINI	42
	DJIMSITI	19
	KOLAŠINAC	23
	BELLANOVA	16
	DE ROON	15
	ÉDERSON	13
	ZAPPACOSTA	77
	DE KETELAERE	17
	RASPADORI	18
	KRSTOVIĆ	90



### A disposizione

	(P) PARDEL	50
	(P) SPORTIELLO	57
	KOSSOUNOU	3
	BAKKER	5
	MUSAH	6
	PAŠALIĆ	8
	SCAMACCA	9
	SAMARDŽIĆ	10
	OBRIĆ	40
	BERNASCONI	47
	ZALEWSKI	59
	AHANOR	69

Allenatore: **RAFFAELE PALLADINO**

Quarto ufficiale: **JUAN LUCA SACCHI**  
V.A.R.: **MARCO GUIDA**  
A.V.A.R.: **SIMONE SOZZA**



Giornata 33  
SERIE A ENILIVE 2025-2026

# MATCH REPORT



Roma 18/04/2026 OLIMPICO 20:45



**ROMA**

**1-1**

**ATALANTA**



## CRONOLOGIA

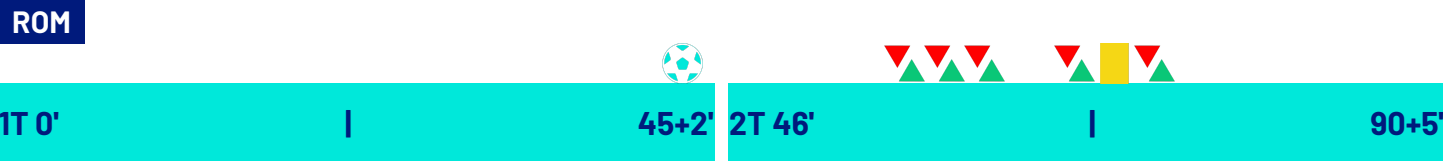

ROMA	ATALANTA
------	----------

ROMA	ATALANTA
1	1
MARIO HERMOSO 45' (DEVYNE RENSCH) 45'	12' NIKOLA KRSTOVIĆ 12' (MARTEN DE ROON)
DANIELE GHILARDI   GIANLUCA MANCINI 60' NICCOLÒ PISILLI   NEIL EL AYNAOUI 60' LORENZO VENTURINO   STEPHAN EL SHAARAWY 60'	46' HONEST AHANOR   SEAD KOLAŠINAC 46' ODILON KOSSOUNOU   GIORGIO SCALVINI 46' NICOLA ZALEWSKI   CHARLES DE KETELAERE 54' LORENZO BERNASCONI   RAOUL BELLANOVA
ROBINIO VAZ   MATÍAS SOULÉ 72' NICCOLÒ PISILLI 75' KONSTANTINOS TSIMIKAS   DEVYNE RENSCH 77'	65' ÉDERSON 80' MARIO PAŠALIĆ   ÉDERSON 90+1' BERAT DJIMSITI

### Legenda:

- Gol
- Assist
- Ammonizioni
- Espulsione
- Doppia ammonizione
- Sostituzione
- Rigore



Giornata 33  
SERIE A ENILIVE 2025-2026

# MATCH REPORT



Roma 18/04/2026 OLIMPICO 20:45



ROMA

1-1

ATALANTA



## TEMPO DI GIOCO



Tempo di gioco  
effettivo:  
65%



1° Tempo - 2° Tempo  
31'49" - 30'26"

## POSSESSO PALLA

ROMA

ATALANTA

### POSSESSO PALLA PER QUARTI

IT	0'-15'	2T	46'-60'
	54.97%	39%	61%
	60.11%	52.87%	47.13%
	70.08%	39.69%	60.31%

## STATISTICHE SQUADRE

	ROM	ATA
Tiri	19	8
Tiri in porta	9	2
Tiri in porta da area	15	2
Pali		
Traverse	1	
Tiri fuori	3	3
Tiri respinti	6	3
Occasioni da gol	1	
Passaggi chiave	18	6
Assist	1	1
Falli fatti	4	14
Corner	7	6
Fuorigioco	1	3
Cross completati/totali	10/25	6/24
Dribbling	3	6
Passaggi riusciti	493	415
Passaggi riusciti/tentati (%)	85	82
Passaggi riusciti in ultimo terzo	111	72
Palloni giocati in avanti riusciti	241	162
Passaggi lunghi	49	38
Parate	1	8
Recuperi	54	48



**ROMA**

**1-1**

**ATALANTA**



## STATISTICHE GIOCATORE

ROMA	MIN	GS	AUT	PA	AS	RE	LU	AMM	DAM	ESP										
99 SVILAR	96'	1		1			22													
	MIN	G	AUT	T	TP	PT	OG	FS	PG	AS	PC	P	P(%)	PA	R	AMM	DAM	ESP		
23 MANCINI	62'						3	46		1	32	88	15	4						
5 NDICKA	96'			2	1		1	94			61	96	7	13						
22 HERMOSO	96'	1		5	2	1		93			64	88	16	10						
19 ÇELIK	96'			2	1			72		3	47	85	36	7						
4 CRISTANTE	96'			1			1	76			50	83	32	7						
8 EL AYNAOUI	62'							54		2	42	93	24	1						
2 RENSCH	79'						2	54	1	4	41	83	26	5						
18 SOULÉ	73'			2	1		2	56		4	34	77	32							
92 EL SHAARAWY	62'			1	1			51		1	35	89	27	2						
14 MALEN	96'			4	3		1	2	30	1	15	75	8	1						
12 TSIMIKAS	18'							15		1	9	100	1							
20 VENTURINO	35'			2				18		1	9	90	7							
61 PISILLI	35'							23			18	94	7			1				
78 VAZ	23'						2	5			1	33	1							
87 GHILARDI	35'							17			13	92	2	2						

ATALANTA	MIN	GS	AUT	PA	AS	RE	LU	AMM	DAM	ESP										
29 CARNESECCHI	96'	1		8		1	28													
	MIN	G	AUT	T	TP	PT	OG	FS	PG	AS	PC	P	P(%)	PA	R	AMM	DAM	ESP		
42 SCALVINI	47'							36			14	66	5							
19 DJIMSITI	96'							66			40	95	1	8	1					
23 KOLAŠINAC	47'							21			16	100	5	4						
16 BELLANOVA	56'							33			22	84	10	2						
15 DE ROON	96'							91	1	2	66	88	32	7						
13 ÉDERSON	81'			3	1		2	67		1	45	84	15	6	1					
77 ZAPPACOSTA	96'			1				66			44	84	28	1						
17 DE KETELAERE	47'							17			10	76	6	1						
18 RASPADORI	96'							45		1	23	82	13	3						
90 KRSTOVIĆ	96'	1		2	1			42			15	60	7	2						
3 KOSSOUNOU	50'							37			25	86	5	3						
8 PAŠALIĆ	16'							10			9	90	3	1						
47 BERNASCONI	41'							27		1	17	100	12	3						
59 ZALEWSKI	50'			2			2	29		1	18	90	14	2						
69 AHANOR	50'							37			24	82	6	4						

## Legenda

- AMM Ammonizioni
- AUT Autogol
- PG Palle giocate
- DAM Doppia ammonizione
- ESP Espulsioni Dirette
- G Gol
- GS Gol subiti
- MIN Minuti giocati
- AS Assist
- FS Falli subiti
- T Tiri
- TP Tiri in porta
- OG Occasioni da gol
- PT Pali\Traverse
- PA Parate
- RE Respinte
- LU Palle lunghe
- P(%) Passaggi riusciti/tentati (%)
- PC Passaggi chiave
- PA Palloni giocati in avanti riusciti
- P Passaggi riusciti
- R Recuperi

## RANKING GIOCATORI

Tiri		Tiri in porta		Passaggi riusciti in ultimo terzo		Occasioni da gol	
1	HERMOSO ROM 5	1	MALEN ROM 3	1	ÇELIK ROM 21	1	MALEN ROM 1
2	MALEN ROM 4	2	HERMOSO ROM 2	2	SOULÉ ROM 19		
3	ÉDERSON ATA 3	3	NDICKA ROM 1	3	ZAPPACOSTA ATA 16		
4	NDICKA ROM 2	4	SOULÉ ROM 1	4	EL SHAARAWY ROM 16		
5	VENTURINO ROM 2	5	KRSTOVIĆ ATA 1	5	RENSCH ROM 14		

Cross		Passaggi riusciti		Passaggi chiave		Dribbling	
1	SOULÉ ROM 6	1	DE ROON ATA 66	1	RENSCH ROM 4	1	ÉDERSON ATA 4
2	ZAPPACOSTA ATA 5	2	HERMOSO ROM 64	2	SOULÉ ROM 4	2	ZAPPACOSTA ATA 1
3	RASPADORI ATA 5	3	NDICKA ROM 61	3	ÇELIK ROM 3	3	BERNASCONI ATA 1
4	BERNASCONI ATA 5	4	CRISTANTE ROM 50	4	DE ROON ATA 2	4	SOULÉ ROM 1
5	VENTURINO ROM 5	5	ÇELIK ROM 47	5	EL AYNAOUI ROM 2	5	EL AYNAOUI ROM 1



ROMA

1-1

ATALANTA



## INDICATORI DI SQUADRA

PERICOLOSITÀ AZIONI MANOVRATE		PERICOLOSITÀ AZIONI TRANSIZIONE		PERICOLOSITÀ		PERICOLOSITÀ AZIONI MANOVRATE		PERICOLOSITÀ AZIONI TRANSIZIONE	
59.18%		43.6%		56.89%		54.26%		42.07%	
31km/h		9.94km/h		VELOCITÀ DEL PALLONE		31.07km/h			
47%		53%		VELOCITÀ DI CONDUZIONE PALLA		8.53km/h			
				CONDUZIONE VS PASSAGGI		52%		48%	

## RECORDMEN

### INDICE DI VERTICALITÀ

Numero di giocatori avversari superati da un passaggio verticale. Calcolato solo se il passaggio è andato a buon fine.

Dà idea di quanto un giocatore tenda a superare le linee di pressione avversarie.

1	2	DEVYNE RENSCHE	3	1	47	LORENZO BERNASCONI	7
2	19	ZEKI ÇELIK	3	2	42	GIORGIO SCALVINI	4.25
3	4	BRYAN CRISTANTE	2.92	3	17	CHARLES DE KETELAERE	3.5
4	92	STEPHAN EL SHAARAWY	2.87	4	13	ÉDERSON	3.18
5	22	MARIO HERMOSO	2.8	5	19	BERAT DJIMSITI	3.11

### INDICE RISCHIO PASSAGGIO

Calcolato per ogni passaggio, solo se il passaggio è andato a buon fine.

Misura la propensione del giocatore a rischiare la giocata.

1	99	MILE SVILAR	31.75%	1	42	GIORGIO SCALVINI	56.13%
2	2	DEVYNE RENSCHE	30.56%	2	19	BERAT DJIMSITI	39.62%
3	4	BRYAN CRISTANTE	27.4%	3	77	DAVIDE ZAPPACOSTA	35.43%
4	92	STEPHAN EL SHAARAWY	26.62%	4	29	MARCO CARNESECCHI	29.43%
5	22	MARIO HERMOSO	16.14%	5	13	ÉDERSON	28.33%

### PRESSIONE RICEVUTA

Misura quanto il portatore di palla è pressato dalla squadra avversaria. Dipende dalla velocità, dalla direzione di corsa e dalla distanza del giocatore avversario rispetto all'avversario che si trova a minore distanza.

1	14	DONYELL MALEN	67.98%	1	90	NIKOLA KRSTOVIĆ	68.02%
2	78	ROBINIO VAZ	62.53%	2	18	GIACOMO RASPADORI	61.83%
3	4	BRYAN CRISTANTE	60.06%	3	59	NICOLA ZALEWSKI	60.55%
4	18	MATÍAS SOULÉ	59.94%	4	17	CHARLES DE KETELAERE	58.14%
5	92	STEPHAN EL SHAARAWY	57.93%	5	8	MARIO PAŠALIĆ	57.57%

### DISPONIBILITÀ AL PASSAGGIO

Quanto un giocatore si smarca dagli avversari per ricevere il passaggio dal compagno. Valore percentuale tra 0 e 100.

Viene calcolato per tutti i compagni di squadra del giocatore in possesso di palla.

1	12	KONSTANTINOS TSIMIKAS	81.19%	1	47	LORENZO BERNASCONI	79.68%
2	5	EVAN NDICKA	77.77%	2	69	HONEST AHANOR	78.82%
3	2	DEVYNE RENSCHE	75.05%	3	8	MARIO PAŠALIĆ	76.58%
4	23	GIANLUCA MANCINI	73.15%	4	77	DAVIDE ZAPPACOSTA	75.81%
5	19	ZEKI ÇELIK	73.11%	5	23	SEAD KOLAŠINAC	75.52%



ROMA

1-1

ATALANTA



## RANKING GIOCATORI (Performance Chilometriche-Velocistiche)

Jog - Run - Sprint (km)			
1	BRYAN CRISTANTE	totale km 12.423	
		9.581	2.703 0.107
2	MEHMET ZEKI ÇELIK	totale km 10.853	
		7.886	2.536 0.394
3	MARIO HERMOSO CANSECO	totale km 10.518	
		8.544	1.762 0.165
4	OBITE EVAN NDICKA	totale km 10.311	
		8.590	1.471 0.216
5	DEVYNE FABIAN JAIRO RENSCH	totale km 9.370	
		6.974	2.065 0.272

Velocità media in Run (km/h)			
1	MANCINI	ROM	19.696
2	NDICKA	ROM	19.686
3	ÇELIK	ROM	19.673
4	VAZ	ROM	19.651
5	EL AYNAOUI	ROM	19.645

Velocità in Sprint (km/h)			
1	ÇELIK	ROM	27.890
2	GHILARDI	ROM	27.864
3	MALEN	ROM	27.699
4	EL AYNAOUI	ROM	27.572
5	NDICKA	ROM	27.398

Jog - Run - Sprint (km)			
1	GIACOMO RASPADORI	totale km 11.668	
		9.002	2.374 0.259
2	MARTEN ELCO DE ROON	totale km 11.625	
		9.054	2.407 0.131
3	DAVIDE ZAPPACOSTA	totale km 11.373	
		8.877	2.070 0.406
4	NIKOLA KRSTOVIĆ	totale km 10.890	
		8.255	2.200 0.387
5	ÉDERSON JOSÉ DOS SANTOS LOURENÇO DA SILVA	totale km 10.145	
		7.319	2.449 0.342

Velocità media in Run (km/h)			
1	DE KETELAERE	ATA	19.715
2	KRSTOVIĆ	ATA	19.689
3	DJIMSITI	ATA	19.656
4	BELLANOVA	ATA	19.635
5	ZAPPACOSTA	ATA	19.583

Velocità in Sprint (km/h)			
1	BERNASCONI	ATA	28.547
2	ZAPPACOSTA	ATA	28.474
3	PAŠALIĆ	ATA	28.345
4	DE KETELAERE	ATA	28.095
5	KRSTOVIĆ	ATA	27.772

## PERFORMANCE DI SQUADRA (Chilometriche-Velocistiche)

Distanza percorsa (km)	115.399
Jog - Run - Sprint (km 115.399 )	
88.161	24.151 2.555

Distanza percorsa (km)	115.416
Jog - Run - Sprint (km 115.416 )	
89.375	22.748 2.774

I dati fisici sono relativi alla rilevazione live e potranno differire da quelli certificati consegnati successivamente agli staff tecnici

Jog:	0-7 km/h	Run:	7.1-15 km/h	Sprint:	15.1+ km/h	Jog + Run + Sprint:	Distanza Totale Percorsa
TOP Sprinter: Picco di velocità istantaneo, top 5 giocatori per squadra							



Giornata 33  
SERIE A ENILIVE 2025-2026

# MATCH REPORT



Roma 18/04/2026 OLIMPICO 20:45



ROMA

1-1

ATALANTA



## POSIZIONI MEDIE



- Legenda:
- 1ª Sostituzione
  - Giocatore Entrato
  - Giocatore Uscito
  - 
  - 2ª Sostituzione
  - Giocatore Entrato
  - Giocatore Uscito
  - Giocatore Entrato in sostituzione di
  - 3ª Sostituzione
  - Giocatore Entrato
  - Giocatore Uscito
  - Giocatore Entrato in sostituzione di
  - 4ª Sostituzione
  - Giocatore Entrato
  - Giocatore Uscito
  - Giocatore Entrato in sostituzione di
  - 5ª Sostituzione
  - Giocatore Entrato
  - Giocatore Uscito
  - Giocatore Entrato in sostituzione di



**ROMA**

**1-1**

**ATALANTA**



## BARICENTRO 1° TEMPO

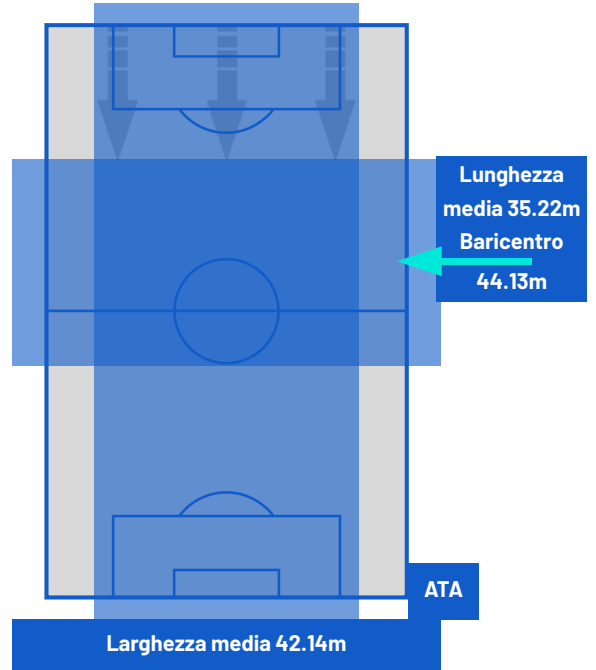
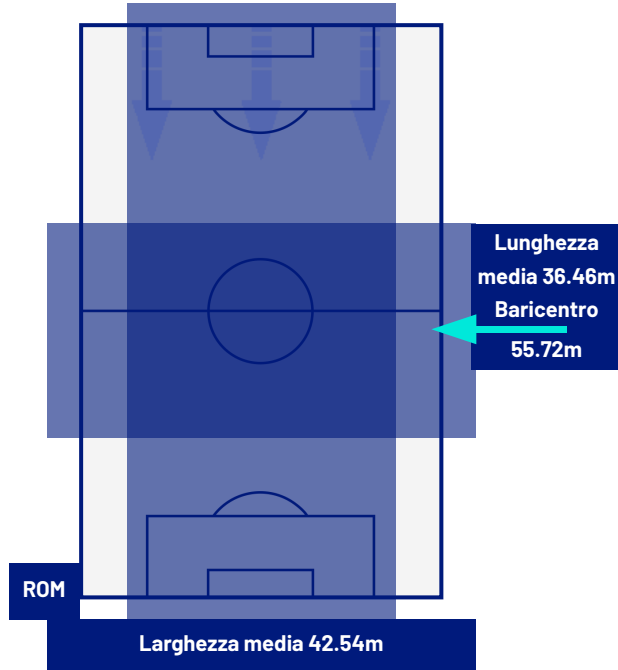

## BARICENTRO 2° TEMPO

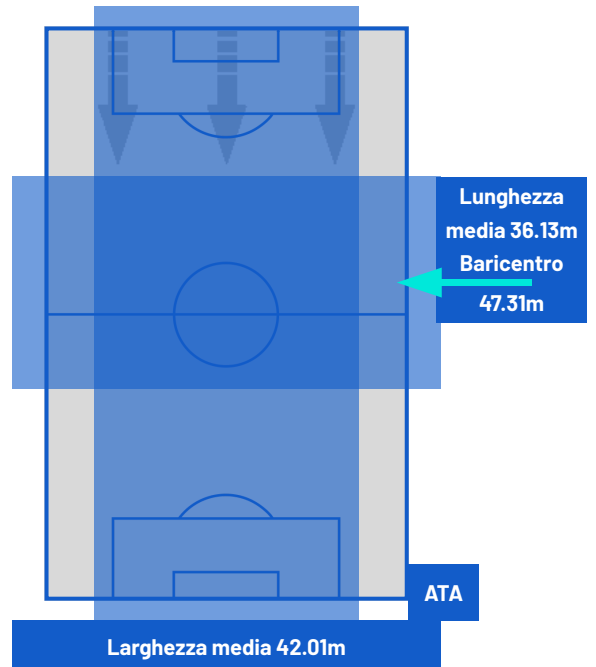
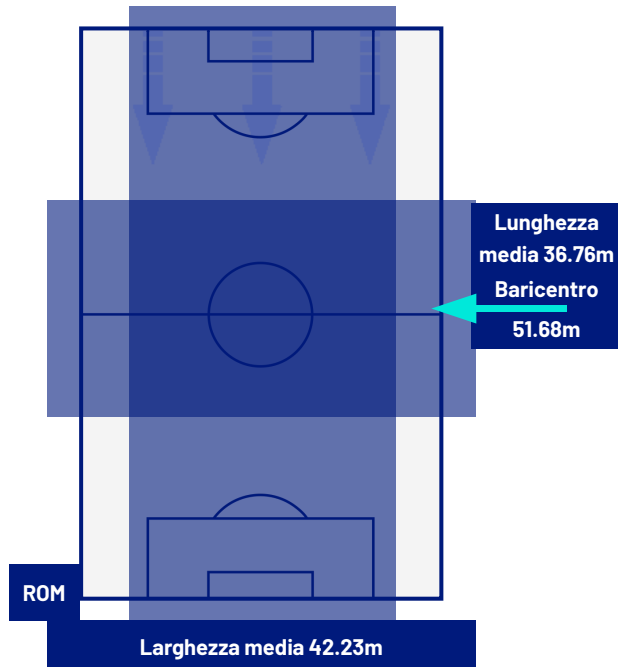



Giornata 33  
SERIE A ENILIVE 2025-2026

# MATCH REPORT



Roma 18/04/2026 OLIMPICO 20:45



**ROMA**

**1-1**

**ATALANTA**



## ZONE DI TIRO

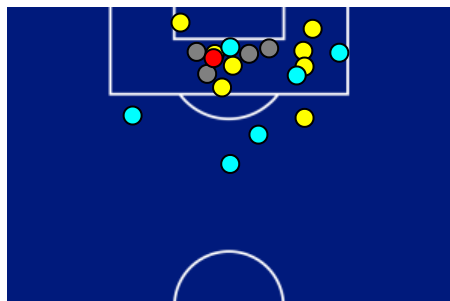

1	Gol	1
9	In porta	2
3	Fuori Porta	3
6	Respinto	3



## CROSS IN GIOCO

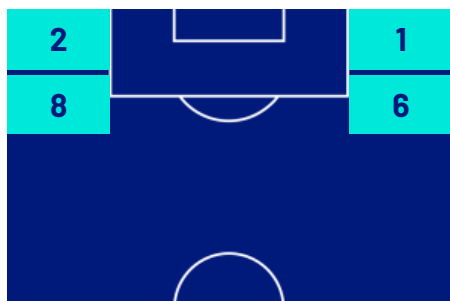

10	Cross completati	6
25	Cross totali	24
40	Accuratezza (%)	25



832	Palloni giocati totali	773
240	DIFESA	312
384	CENTROCAMPO	310
208	ATTACCO	151



Giornata 33  
SERIE A ENILIVE 2025-2026

# MATCH REPORT



Roma 18/04/2026 OLIMPICO 20:45



ROMA

1-1

ATALANTA



## GIOCATORI CHIAVE



**MATÍAS SOULE MALVANO**

18

Ruolo:	Attaccante
Data Nascita:	15/04/2003
Nazionalità:	ARG

Jog 76% - Run 22% - Sprint 2% Km 8.602

6.557 1.871 0.154

### Statistiche

Minuti giocati	73
Gol	0
Occasioni da gol	0
Tiri	2
Tiri in porta	1 (0)
Assist	0
Palle giocate	56
Passaggi riusciti	34
Passaggi riusciti/tentati (%)	77
Passaggi chiave	4
Recuperi	0
Falli subiti	2



**NIKOLA KRSTOVIĆ**

90

Ruolo:	Attaccante
Data Nascita:	05/04/2000
Nazionalità:	MNE

Jog 76% - Run 20% - Sprint 4% Km 10.890

8.255 2.200 0.387

### Statistiche

Minuti giocati	96
Gol	1
Occasioni da gol	0
Tiri	2
Tiri in porta	1 (1)
Assist	0
Palle giocate	42
Passaggi riusciti	15
Passaggi riusciti/tentati (%)	60
Passaggi chiave	0
Recuperi	2
Falli subiti	0

I dati statistici sopra riportati sono da intendersi definitivi decorse 24 ore dalla fine della partita.

Le sanzioni disciplinari sono officiose, come risultate dal rilevamento in tempo reale durante la gara e saranno ufficializzate al momento dell'omologazione da parte degli organi competenti.

Nel caso di gol di dubbia attribuzione, la Lega Serie A ufficializzerà il marcatore il giorno successivo ad ogni turno di campionato.

I fornitori ufficiali dei dati sono Kama, Hawk-Eye, Math and Sport.