

MATCH REPORT

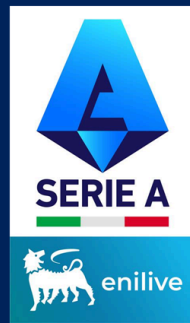

Giornata 30
SERIE A ENILIVE 2025-2026



BOLOGNA



LAZIO

Bologna 22/03/2026
RENATO DALL'ARA 15:00



Giornata 30
SERIE A ENILIVE 2025-2026

MATCH REPORT



Bologna 22/03/2026 RENATO DALL'ARA 15:00



BOLOGNA

0-2

LAZIO



FORMAZIONI

BOLOGNA

13	RAVAGLIA (P)
20	ZORTEA
41	VITÍK
14	HEGGEM
33	MIRANDA
23	SOHM
6	N. MORO
7	ORSOLINI
10	BERNARDESCHI
11	ROWE
9	CASTRO



A disposizione

25	PESSINA (P)
82	FRANCESCHELLI (P)
5	HELLAND
8	FREULER
16	CASALE
17	JOÃO MÁRIO
19	L. FERGUSON
22	LYKOGIANNÍS
24	DALLINGA
26	LUCUMÍ
28	CAMBIAGHI
30	DOMÍNGUEZ

Allenatore: **VINCENZO ITALIANO**

Arbitro: **ERMANNO FELICIANI**
Assistente arbitrale: **ALESSIO BERTI**
Assistente arbitrale: **PAOLO LAUDATO**

LAZIO

(P) MOTTA	40
MARUŠIĆ	77
GILA	34
ROMAGNOLI	13
NUNO TAVARES	17
DELE-BASHIRU	7
PATRIC	4
TAYLOR	24
ISAKSEN	18
MALDINI	27
PEDRO	9



A disposizione

(P) FURLANETTO	55
(P) GIACOMONE	99
LU. PELLEGRINI	3
NOSLIN	14
DIA	19
RATKOV	20
BELAHYANE	21
CANCELLIERI	22
HYSAJ	23
PROVSTGAARD	25
PRZYBOREK	28
LAZZARI	29
FARCOMENI	71

Vice allenatore: **MARCO IANNI**

Quarto ufficiale: **ANDREA ZANOTTI**
V.A.R.: **ALEANDRO DI PAOLO**
A.V.A.R.: **ANTONIO GIUA**



Giornata 30
SERIE A ENILIVE 2025-2026

MATCH REPORT



Bologna 22/03/2026 RENATO DALL'ARA 15:00



BOLOGNA

0-2

LAZIO



TEMPO DI GIOCO

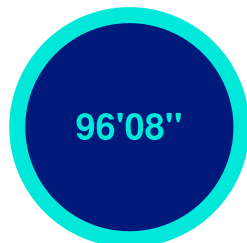

Tempo di gioco
effettivo:
70%



1° Tempo - 2° Tempo
34'27" - 33'4"

POSSESSO PALLA

BOLOGNA

LAZIO

POSSESSO PALLA PER QUARTI

1T	0'-15'	2T	46'-60'
32.73%	67.27%	57.84%	42.16%
16'-30'	61'-75'		
58.33%	41.67%	62.84%	37.16%
31'-47'	76'-96'		
58.8%	41.2%	54.66%	45.34%

STATISTICHE SQUADRE

	BOL	LAZ
Tiri	15	9
Tiri in porta	4	5
Tiri in porta da area	10	5
Pali	1	
Traverse		
Tiri fuori	8	1
Tiri respinti	4	3
Occasioni da gol	1	2
Passaggi chiave	11	6
Assist		1
Falli fatti	12	8
Corner	2	1
Fuorigioco	3	1
Cross completati/totali	5/21	0/10
Dribbling	8	11
Passaggi riusciti	549	461
Passaggi riusciti/tentati (%)	90	86
Passaggi riusciti in ultimo terzo	88	51
Palloni giocati in avanti riusciti	191	110
Passaggi lunghi	41	42
Parate	3	3
Recuperi	50	49



BOLOGNA

0-2

LAZIO



STATISTICHE GIOCATORE

BOLOGNA		MIN	GS	AUT	PA	AS	RE	LU	AMM	DAM	ESP										
13	RAVAGLIA	97'	2		3			11													
		MIN	G	AUT	T	TP	PT	OG	FS	PG	AS	PC	P	P(%)	PA	R	AMM	DAM	ESP		
20	ZORTEA	91'						1	64				39	84	13	8					
41	VITÍK	97'			1	1		1	112				89	94	5	4					
14	HEGGEM	77'						1	79				71	98	6	4					
33	MIRANDA	97'						1	82		5		56	91	31	11					
23	SOHM	97'							52				41	95	27	4					
6	N. MORO	97'			3		1		87		1		64	86	27	5					
7	ORSOLINI	64'			6	3		1	40				20	68	17	1					
10	BERNARDESCHI	77'			2				61		1		51	94	30						
11	ROWE	64'							25		2	10	90	6	2						
9	CASTRO	97'			2			1	24		1	11	84	8	3	1					
19	L. FERGUSON	7'							2		1	2	100	2	1						
24	DALLINGA	20'							5				3	75	2						
26	LUCUMÍ	20'							25				19	86	5	3					
28	CAMBIAGHI	34'							18				13	92	9	1					
30	DOMÍNGUEZ	34'			1			3	9				5	100	3						
LAZIO		MIN	GS	AUT	PA	AS	RE	LU	AMM	DAM	ESP										
40	MOTTA	97'			4		2	30													
		MIN	G	AUT	T	TP	PT	OG	FS	PG	AS	PC	P	P(%)	PA	R	AMM	DAM	ESP		
77	MARUŠIĆ	97'			1	1		1	1	75		1	55	88	15	2					
34	GILA	26'							33				29	93	2	2					
13	ROMAGNOLI	97'							85				56	88	4	8					
17	NUNO TAVARES	97'							68				45	88	10	6					
7	DELE-BASHIRU	97'							37		2		29	90	12	1					
4	PATRIC	97'							88				70	89	18	3					
24	TAYLOR	97'	2		2	2		1	42				29	87	7	1	1				
18	ISAKSEN	64'			2	1		2	41				24	85	12	4					
27	MALDINI	64'			1			1	22				11	78	6	1					
9	PEDRO	48'							21				14	87	7	4					
14	NOSLIN	50'						3	17		1	11	91	7	3						
19	DIA	34'			1				12		1	2	8	100	5	1					
22	CANCELLIERI	34'			2	1		1	27		2		8	66	3	3					
25	PROVSTGAARD	71'						2	49				34	94	2	8					

Legenda

AMM	Ammonizioni
AUT	Autogol
PG	Palle giocate
DAM	Doppia ammonizione
ESP	Espulsioni Dirette
G	Gol
GS	Gol subiti
MIN	Minuti giocati
AS	Assist
FS	Falli subiti
T	Tiri
TP	Tiri in porta
OG	Occasioni da gol
PT	Pali\Traverse
PA	Parate
RE	Respinte
LU	Palle lunghe
P(%)	Passaggi riusciti/tentati (%)
PC	Passaggi chiave
PA	Palloni giocati in avanti riusciti
P	Passaggi riusciti
R	Recuperi

RANKING GIOCATORI

Tiri		Tiri in porta			Passaggi riusciti in ultimo terzo			Occasioni da gol			
1	ORSOLINI BOL	6	1	ORSOLINI BOL	3	1	MIRANDA BOL	22	1	MARUŠIĆ LAZ	1
2	N. MORO BOL	3	2	TAYLOR LAZ	2	2	BERNARDESCHI BOL	11	2	CANCELLIERI LAZ	1
3	BERNARDESCHI BOL	2	3	MARUŠIĆ LAZ	1	3	ORSOLINI BOL	11	3	ORSOLINI BOL	1
4	ISAKSEN LAZ	2	4	ISAKSEN LAZ	1	4	MARUŠIĆ LAZ	10			
5	TAYLOR LAZ	2	5	VITÍK BOL	1	5	N. MORO BOL	8			
Cross		Passaggi riusciti			Passaggi chiave			Dribbling			
1	MIRANDA BOL	10	1	VITÍK BOL	89	1	MIRANDA BOL	5	1	ISAKSEN LAZ	3
2	MARUŠIĆ LAZ	3	2	HEGGEM BOL	71	2	DIA LAZ	2	2	ROWE BOL	3
3	ROWE BOL	3	3	PATRIC LAZ	70	3	DELE-BASHIRU LAZ	2	3	CANCELLIERI LAZ	3
4	ZORTEA BOL	3	4	N. MORO BOL	64	4	ROWE BOL	2	4	ZORTEA BOL	2
5	NUNO TAVARES LAZ	3	5	ROMAGNOLI LAZ	56	5	MARUŠIĆ LAZ	1	5	MARUŠIĆ LAZ	1



BOLOGNA

0-2

LAZIO



INDICATORI DI SQUADRA

PERICOLOSITÀ AZIONI MANOVRATE		PERICOLOSITÀ AZIONI TRANSIZIONE		PERICOLOSITÀ Questo indicatore calcola la pericolosità di ogni istante di gioco considerando la posizione dei giocatori della propria squadra, degli avversari e della palla.	PERICOLOSITÀ AZIONI MANOVRATE		PERICOLOSITÀ AZIONI TRANSIZIONE	
56.87%		39.1%			47.22%		45.71%	
37.73km/h		9.43km/h		VELOCITÀ DEL PALLONE 33.88km/h	VELOCITÀ DI CONDUZIONE PALLA 10.4km/h			
47%		53%		CONDUZIONE VS PASSAGGI 51%	49%			

RECORDMEN

INDICE DI VERTICALITÀ

Numero di giocatori avversari superati da un passaggio verticale. Calcolato solo se il passaggio è andato a buon fine.

Dà idea di quanto un giocatore tenda a superare le linee di pressione avversarie.

1	41	MARTIN VITÍK	3	1	40	EDOARDO MOTTA	6
2	13	FEDERICO RAVAGLIA	1.5	2	18	GUSTAV ISAKSEN	5
3	6	NIKOLA MORO	0	3	17	NUNO TAVARES	4
4	14	TORBJØRN HEGGEM	0	4	34	MARIO GILA	3.5
5	9	SANTIAGO CASTRO	0	5	77	A. MARUSIC	2.33

INDICE RISCHIO PASSAGGIO

Calcolato per ogni passaggio, solo se il passaggio è andato a buon fine.

Misura la propensione del giocatore a rischiare la giocata.

1	13	FEDERICO RAVAGLIA	11%	1	40	EDOARDO MOTTA	99%
2	41	MARTIN VITÍK	10.4%	2	77	A. MARUSIC	60.5%
3	14	TORBJØRN HEGGEM	2.75%	3	17	NUNO TAVARES	60%
4	6	NIKOLA MORO	1%	4	34	MARIO GILA	16%
5	9	SANTIAGO CASTRO	0%	5	4	PATRIC	9%

PRESSIONE RICEVUTA

Misura quanto il portatore di palla è pressato dalla squadra avversaria. Dipende dalla velocità, dalla direzione di corsa e dalla distanza del giocatore avversario rispetto all'avversario che si trova a minore distanza.

1	9	SANTIAGO CASTRO	70.45%	1	24	KENNETH TAYLOR	63.61%
2	24	THIJS DALLINGA	68.46%	2	27	DANIEL MALDINI	63.4%
3	19	LEWIS FERGUSON	63.9%	3	19	BOULAYE DIA	62.23%
4	23	SIMON SOHM	60.27%	4	4	PATRIC	57.64%
5	30	BENJAMÍN DOMÍNGUEZ	58.37%	5	7	FISAYO DELE-BASHIRU	56.87%

DISPONIBILITÀ AL PASSAGGIO

Quanto un giocatore si smarca dagli avversari per ricevere il passaggio dal compagno. Valore percentuale tra 0 e 100.

Viene calcolato per tutti i compagni di squadra del giocatore in possesso di palla.

1	19	LEWIS FERGUSON	84.04%	1	34	MARIO GILA	83.32%
2	41	MARTIN VITÍK	82.84%	2	17	NUNO TAVARES	79.94%
3	14	TORBJØRN HEGGEM	82.8%	3	77	A. MARUSIC	78.13%
4	7	RICCARDO ORSOLINI	80.25%	4	13	ALESSIO ROMAGNOLI	77.98%
5	26	JHON LUCUMÍ	80.12%	5	25	OLIVER PROVSTGAARD	72.39%



BOLOGNA

0-2

LAZIO



RANKING GIOCATORI (Performance Chilometriche-Velocistiche)

Jog - Run - Sprint (km)			
1	NIKOLA MORO	totale km	
		12.228	
		9.315	2.785
		0.088	
2	SIMON SOLOMON JUNIOR SOHM	totale km	
		12.209	
		9.441	2.471
		0.254	
3	JUAN MIRANDA GONZALEZ	totale km	
		11.156	
		8.324	2.540
		0.252	
4	MARTIN VITIK	totale km	
		11.142	
		9.237	1.644
		0.228	
5	NADIR ZORTEA	totale km	
		10.494	
		7.953	2.275
		0.222	

Velocità media in Run (km/h)			
1	SOHM	BOL	19.699
2	ZORTEA	BOL	19.680
3	VITIK	BOL	19.666
4	ROWE	BOL	19.635
5	DALLINGA	BOL	19.603

Velocità in Sprint (km/h)			
1	L. FERGUSON	BOL	29.802
2	CASTRO	BOL	28.848
3	CAMBIAGHI	BOL	28.322
4	ROWE	BOL	27.869
5	DOMÍNGUEZ	BOL	27.622

Jog - Run - Sprint (km)			
1	PATRICIO GABARRÓN GIL	totale km	
		13.391	
		10.173	3.102
		0.062	
2	KENNETH INA DOROTHEA TAYLOR	totale km	
		12.393	
		9.591	2.545
		0.224	
3	OLUWAFISAYO FARUQ DELE-BASHIRU	totale km	
		12.256	
		9.209	2.795
		0.227	
4	ALESSIO ROMAGNOLI	totale km	
		11.521	
		9.648	1.733
		0.086	
5	NUNO ALBERTINO VARELA TAVARES	totale km	
		11.519	
		9.176	1.946
		0.331	

Velocità media in Run (km/h)			
1	ISAKSEN	LAZ	19.679
2	CANCELLIERI	LAZ	19.625
3	MARUŠIĆ	LAZ	19.597
4	MALDINI	LAZ	19.597
5	NOSLIN	LAZ	19.559

Velocità in Sprint (km/h)			
1	GILA	LAZ	28.863
2	MARUŠIĆ	LAZ	28.773
3	NUNO TAVARES	LAZ	28.575
4	CANCELLIERI	LAZ	28.544
5	DELE-BASHIRU	LAZ	28.020

PERFORMANCE DI SQUADRA (Chilometriche-Velocistiche)

Distanza percorsa (km) 119.743

Distanza percorsa (km) 124.622

Jog - Run - Sprint (km 119.743)			
		93.939	22.794
		2.516	

Jog - Run - Sprint (km 124.622)			
		98.444	23.124
		2.499	

I dati fisici sono relativi alla rilevazione live e potranno differire da quelli certificati consegnati successivamente agli staff tecnici

Jog:	0-7 km/h	Run:	7.1-15 km/h	Sprint:	15.1+ km/h	Jog + Run + Sprint:	Distanza Totale Percorsa
------	----------	------	-------------	---------	------------	---------------------	--------------------------

TOP Sprinter: Picco di velocità istantaneo, top 5 giocatori per squadra



Giornata 30
SERIE A ENILIVE 2025-2026

MATCH REPORT



Bologna 22/03/2026 RENATO DALL'ARA 15:00



BOLOGNA

0-2

LAZIO



POSIZIONI MEDIE



- Legenda:
- 1ª Sostituzione
 - Giocatore Entrato
 - Giocatore Uscito
 -
 - 2ª Sostituzione
 - Giocatore Entrato
 - Giocatore Uscito
 -
 - 3ª Sostituzione
 - Giocatore Entrato
 - Giocatore Uscito
 -
 - 4ª Sostituzione
 - Giocatore Entrato
 - Giocatore Uscito
 -
 - 5ª Sostituzione
 - Giocatore Entrato
 - Giocatore Uscito
 -
 -
 - Giocatore Entrato in sostituzione di
 -
 -
 - Giocatore Entrato in sostituzione di
 -
 -
 - Giocatore Entrato in sostituzione di
 -
 -
 - Giocatore Entrato in sostituzione di
 -
 -



BOLOGNA

0-2

LAZIO



BARICENTRO 1° TEMPO

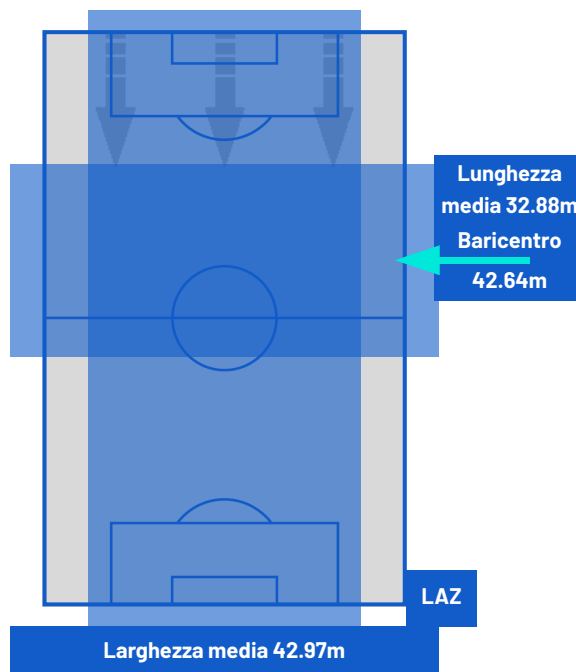
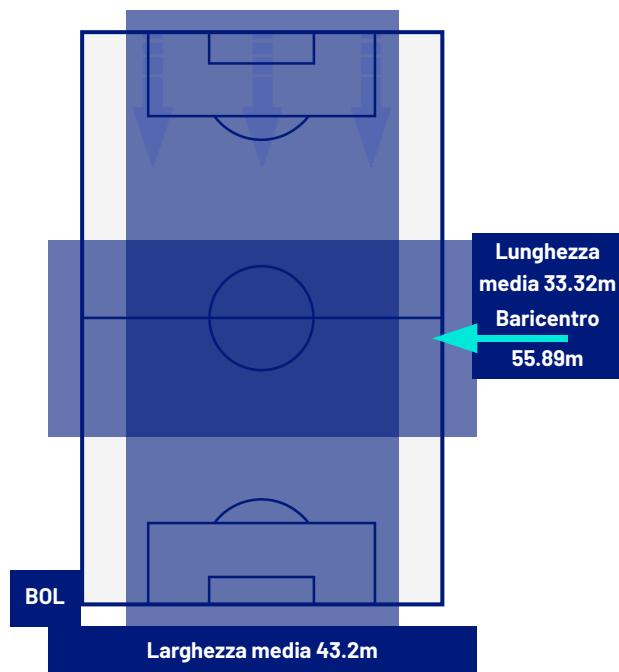

BARICENTRO 2° TEMPO

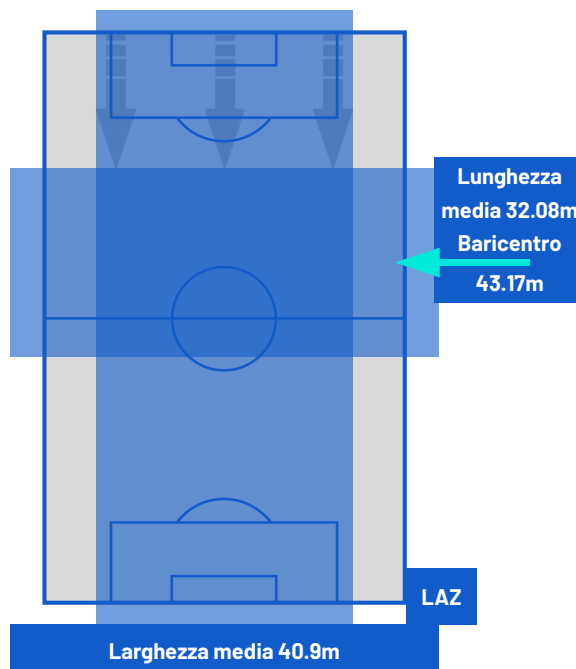
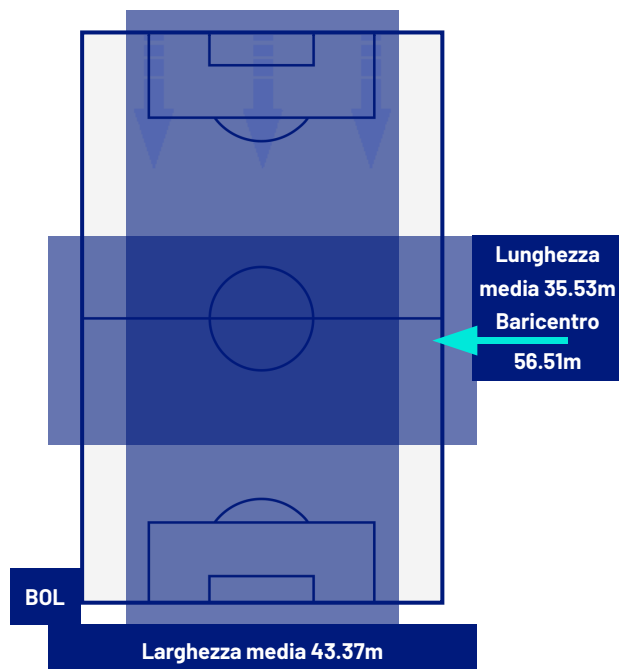



Giornata 30
SERIE A ENILIVE 2025-2026

MATCH REPORT



Bologna 22/03/2026 RENATO DALL'ARA 15:00



BOLOGNA

0-2

LAZIO



ZONE DI TIRO

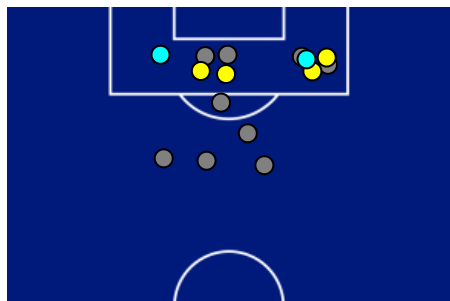

0	Gol	2
4	In porta	5
8	Fuori Porta	1
4	Respinto	3

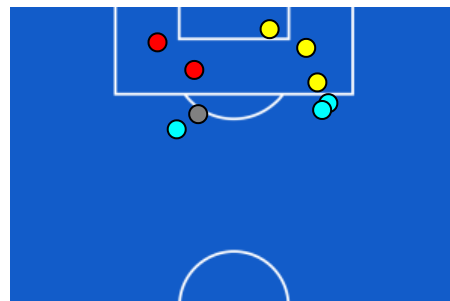

CROSS IN GIOCO

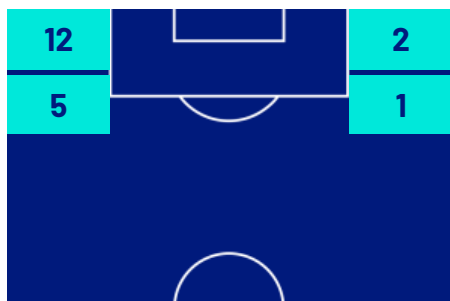

5	Cross completati	0
21	Cross totali	10
24	Accuratezza (%)	0

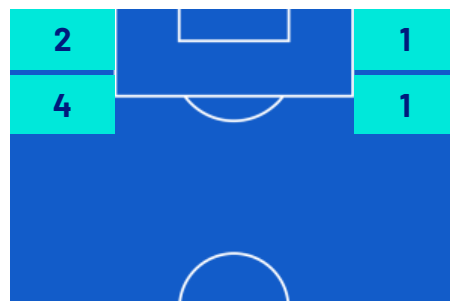

852	Palloni giocati totali	781
273	DIFESA	414
374	CENTROCAMPO	256
205	ATTACCO	111



Giornata 30
SERIE A ENILIVE 2025-2026

MATCH REPORT



Bologna 22/03/2026 RENATO DALL'ARA 15:00



BOLOGNA

0-2

LAZIO



GIOCATORI CHIAVE

	MARTIN VITIK	41
Ruolo:	Difensore	
Data Nascita:	21/01/2003	
Nazionalità:	CZE	

	KENNETH INA DOROTHEA TAYLOR	24
Ruolo:	Centrocampista	
Data Nascita:	16/05/2002	
Nazionalità:	NED	

Jog 83% - Run 15% - Sprint 2%		Km 11.142	
9.237	1.644	0.228	

Jog 78% - Run 20% - Sprint 2%		Km 12.393	
9.591	2.545	0.224	

Statistiche	
Minuti giocati	97
Gol	0
Occasioni da gol	0
Tiri	1
Tiri in porta	1 (0)
Assist	0
Palle giocate	112
Passaggi riusciti	89
Passaggi riusciti/tentati (%)	94
Passaggi chiave	0
Recuperi	4
Falli subiti	1

Statistiche	
Minuti giocati	97
Gol	2
Occasioni da gol	0
Tiri	2
Tiri in porta	2 (2)
Assist	0
Palle giocate	42
Passaggi riusciti	29
Passaggi riusciti/tentati (%)	87
Passaggi chiave	0
Recuperi	1
Falli subiti	1

I dati statistici sopra riportati sono da intendersi definitivi decorse 24 ore dalla fine della partita.

Le sanzioni disciplinari sono officiose, come risultate dal rilevamento in tempo reale durante la gara e saranno ufficializzate al momento dell'omologazione da parte degli organi competenti.

Nel caso di gol di dubbia attribuzione, la Lega Serie A ufficializzerà il marcatore il giorno successivo ad ogni turno di campionato.

I fornitori ufficiali dei dati sono Kama, Hawk-Eye, Math and Sport.