

MATCH REPORT



Giornata 27
SERIE A ENILIVE 2025-2026



PARMA



CAGLIARI

Parma 27/02/2026
ENNIO TARDINI 20:45



Giornata 27
SERIE A ENLIVE 2025-2026

MATCH REPORT



Parma 27/02/2026 ENNIO TARDINI 20:45



PARMA

1-1

CAGLIARI



FORMAZIONI

PARMA

40	CORVI (P)	
15	DELPRATO	
37	TROILO	
5	VALENTI	
27	BRITSCHGI	
10	BERNABÉ	
16	KEITA	
24	ORDOÑEZ	
14	VALERI	
9	PELLEGRINO	
7	STREFEZZA	



A disposizione

31	SUZUKI (P)	
66	RINALDI (P)	
8	ESTÉVEZ	
17	ONDREJKA	
21	ORISTANIO	
22	SØRENSEN	
23	ELPHEGE	
25	CREMASCHI	
29	F. CARBONI	
39	CIRCATI	
41	NICOLUSSI C.	
63	MENA	

Allenatore: **CARLOS GARCIA CUESTA**

Arbitro: **LUCA MASSIMI**
Assistente arbitrale: **FABIANO PRETI**
Assistente arbitrale: **CLAUDIO BARONE**

CAGLIARI

	(P) CAPRILE	1
	ZÉ PEDRO	32
	DOSSENA	22
	RODRÍGUEZ	15
	PALESTRA	2
	ADOPO	8
	LITETA	27
	I. SULEMANA	25
	OBERT	33
	KILIÇSOY	9
	S. ESPOSITO	94

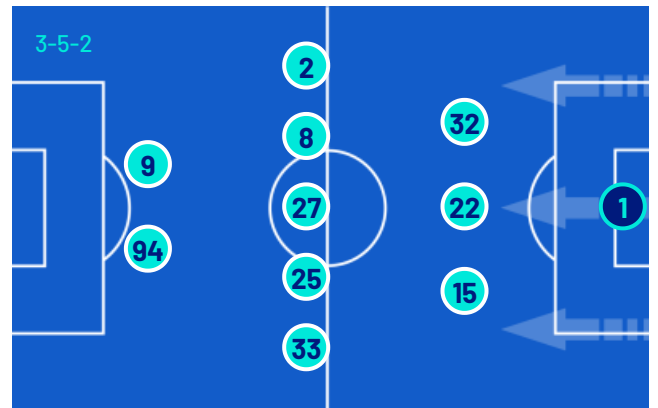

A disposizione

	(P) SHERRI	12
	(P) CIOCCI	24
	IDRISSI	3
	RATERINK	18
	ALBARRACÍN	20
	ZAPPA	28
	PAVOLETTI	30
	MENDY	31
	TREPY	37
	SULEV	38
	MALFITANO	40
	FOLORUNSHO	90

Allenatore: **FABIO PISACANE**

Quarto ufficiale: **GIUSEPPE COLLU**
V.A.R.: **ANTONIO GIUA**
A.V.A.R.: **PAOLO MAZZOLENI**



Giornata 27
SERIE A ENILIVE 2025-2026

MATCH REPORT



Parma 27/02/2026 ENNIO TARDINI 20:45



PARMA

1-1

CAGLIARI



CRONOLOGIA

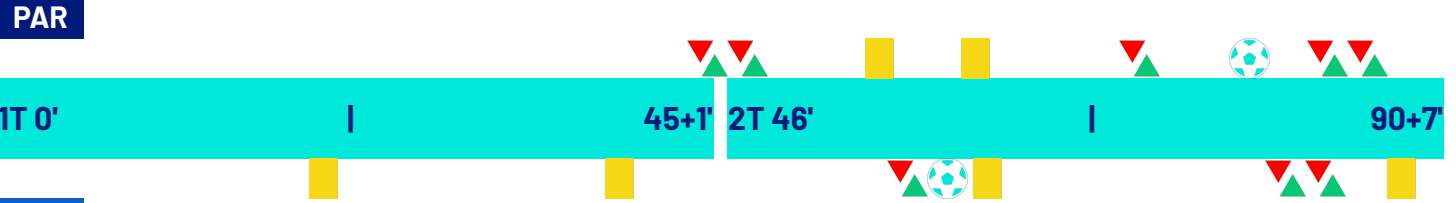

PARMA CAGLIARI

PARMA	CAGLIARI
1	1
GAETANO ORISTANIO ENRICO DELPRATO 45'	21' JUAN RODRÍGUEZ
HANS NICOLUSSI CAVIGLIA CHRISTIAN ORDÓÑEZ 45'	40' ALBERTO DOSSENA
MATEO PELLEGRINO 56'	61' MICHAEL FOLORUNSHO SEMIH KILIÇSOY
LAUTARO VALENTI 63'	62' MICHAEL FOLORUNSHO
NAHUEL ESTÉVEZ MANDELA KEITA 75'	62' (SEBASTIANO ESPOSITO)
GAETANO ORISTANIO 83'	65' IBRAHIM SULEMANA
FRANCO CARBONI EMANUELE VALERI 90'	87' RIYAD IDRISSE IBRAHIM SULEMANA
BENJAMIN CREMASCHI ADRIÁN BERNABÉ 90'	87' LEONARDO PAVOLETTI SEBASTIANO ESPOSITO
	90+4' ADAM OBERT

Legenda:

- Gol
- Rigore
- Ammonizioni
- Espulsione
- Doppia ammonizione
- Autogol
- Assist
- Sostituzione



Giornata 27
SERIE A ENILIVE 2025-2026

MATCH REPORT



Parma 27/02/2026 ENNIO TARDINI 20:45



PARMA

1-1

CAGLIARI



TEMPO DI GIOCO



Tempo di gioco
effettivo:
59%



1° Tempo - 2° Tempo
30'03" - 27'12"

POSSESSO PALLA

PARMA

CAGLIARI

POSSESSO PALLA PER QUARTI

1T	0'-15'	2T	46'-60'
61.46%	38.54%	41.98%	58.02%
16'-30'	61'-75'	31'-46'	76'-97'
38.69%	61.31%	5.63%	84.38%
70.15%	29.85%	27.37%	72.63%

STATISTICHE SQUADRE

	PAR	CAG
Tiri	18	10
Tiri in porta	4	5
Tiri in porta da area	10	5
Pali		
Traverse		
Tiri fuori	6	2
Tiri respinti	8	3
Occasioni da gol		1
Passaggi chiave	10	8
Assist		1
Falli fatti	14	8
Corner	6	3
Fuorigioco		2
Cross completati/totali	9/23	2/13
Dribbling	6	10
Passaggi riusciti	447	356
Passaggi riusciti/tentati (%)	87	84
Passaggi riusciti in ultimo terzo	99	61
Palloni giocati in avanti riusciti	243	159
Passaggi lunghi	33	27
Parate	4	3
Recuperi	35	45



PARMA

1-1

CAGLIARI



STATISTICHE GIOCATORE

PARMA		MIN	GS	AUT	PA	AS	RE	LU	AMM	DAM	ESP										
40	CORVI	98'	1		4			4													
		MIN	G	AUT	T	TP	PL	OG	FS	PG	AS	PC	P	P(%)	PA	R	AMM	DAM	ESP		
15	DELPRATO	46'			1					21			14	87	7	1					
37	TROILO	98'			1					108			85	90	28	5					
5	VALENTI	98'			1					78			51	86	18	6	1				
27	BRITSCHGI	98'								57		2	40	88	25	2					
10	BERNABÉ	91'			3	1				91		3	62	82	48	3					
16	KEITA	76'						1	52				38	90	21	5					
24	ORDOÑEZ	46'			1					19			13	86	11						
14	VALERI	91'			1					40		2	26	89	18	3					
9	PELLEGRINO	98'			4	1		1	30				6	60	6	2	1				
7	STREFEZZA	98'			3	1		3	54		1		28	82	24	1					
8	ESTÉVEZ	22'						1	24				19	95	11						
21	ORISTANIO	52'	1		2	1		1	13				7	100	6	3					
25	CREMASCHI	8'							2				1	100	1						
29	F. CARBONI	8'							3				2	66	1						
41	NICOLUSSI C.	52'			1			1	44		2		31	86	18	3					
CAGLIARI		MIN	GS	AUT	PA	AS	RE	LU	AMM	DAM	ESP										
1	CAPRILE	98'	1		3			20													
		MIN	G	AUT	T	TP	PL	OG	FS	PG	AS	PC	P	P(%)	PA	R	AMM	DAM	ESP		
32	ZÉ PEDRO	98'						1	66		1		40	88	16	9					
22	DOSSENA	98'						3	61				43	91	13	7	1				
15	RODRÍGUEZ	98'						1	60				41	91	6	4	1				
2	PALESTRA	98'			2	1		3	54		1		31	91	23	3					
8	ADOPO	98'						1	47				38	90	24	3					
27	LITETA	98'							66				37	86	20	6					
25	I. SULEMANA	88'			1				42		1		28	87	14	2	1				
33	OBERT	98'							66		2		34	77	15	5	1				
9	KILIÇSOY	62'			3	2		1	31		2		14	70	9	1					
94	S. ESPOSITO	88'			3	1		1	49	1	1		27	84	18						
3	IDRISSI	10'							2												
30	PAVOLETTI	10'							1												
90	FOLORUNSHO	37'	1		1	1			5				1	33	1						

Legenda

AMM	Ammonizioni
AUT	Autogol
PG	Palle giocate
DAM	Doppia ammonizione
ESP	Espulsioni Dirette
G	Gol
GS	Gol subiti
MIN	Minuti giocati
AS	Assist
FS	Falli subiti
T	Tiri
TP	Tiri in porta
OG	Occasioni da gol
PL	Pali
PA	Parate
RE	Respinte
LU	Palle lunghe
P(%)	Passaggi riusciti/tentati (%)
PC	Passaggi chiave
PA	Palloni giocati in avanti riusciti
P	Passaggi riusciti
R	Recuperi

RANKING GIOCATORI

Tiri			Tiri in porta			Passaggi riusciti in ultimo terzo			Occasioni da gol		
1	PELLEGRINO	PAR 4	1	KILIÇSOY	CAG 2	1	BERNABÉ	PAR 19	1	S. ESPOSITO	CAG 1
2	BERNABÉ	PAR 3	2	BERNABÉ	PAR 1	2	PALESTRA	CAG 14			
3	STREFEZZA	PAR 3	3	STREFEZZA	PAR 1	3	STREFEZZA	PAR 13			
4	S. ESPOSITO	CAG 3	4	ORISTANIO	PAR 1	4	ADOPO	CAG 13			
5	KILIÇSOY	CAG 3	5	PALESTRA	CAG 1	5	BRITSCHGI	PAR 12			
Cross			Passaggi riusciti			Passaggi chiave			Dribbling		
1	VALERI	PAR 7	1	TROILO	PAR 85	1	BERNABÉ	PAR 3	1	STREFEZZA	PAR 4
2	STREFEZZA	PAR 6	2	BERNABÉ	PAR 62	2	OBERT	CAG 2	2	PALESTRA	CAG 3
3	OBERT	CAG 4	3	VALENTI	PAR 51	3	VALERI	PAR 2	3	BERNABÉ	PAR 2
4	PALESTRA	CAG 4	4	DOSSENA	CAG 43	4	NICOLUSSI C.	PAR 2	4	KILIÇSOY	CAG 2
5	S. ESPOSITO	CAG 4	5	RODRÍGUEZ	CAG 41	5	BRITSCHGI	PAR 2	5	OBERT	CAG 1



PARMA

1-1

CAGLIARI



INDICATORI DI SQUADRA

PERICOLOSITÀ AZIONI MANOVRATE		PERICOLOSITÀ AZIONI TRANSIZIONE		PERICOLOSITÀ Questo indicatore calcola la pericolosità di ogni istante di gioco considerando la posizione dei giocatori della propria squadra, degli avversari e della palla.	PERICOLOSITÀ AZIONI MANOVRATE		PERICOLOSITÀ AZIONI TRANSIZIONE		
61.03%		62.89%			49.98%		49.77%		
28.3km/h		9km/h		VELOCITÀ DEL PALLONE 30.1km/h	VELOCITÀ DI CONDUZIONE PALLA 8.28km/h				
39%		61%		CONDUZIONE VS PASSAGGI 65%		35%			

RECORDMEN

INDICE DI VERTICALITÀ

Numero di giocatori avversari superati da un passaggio verticale. Calcolato solo se il passaggio è andato a buon fine.

Dà idea di quanto un giocatore tenda a superare le linee di pressione avversarie.

1	21	GAETANO ORISTANIO	3.5	1	30	LEONARDO PAVOLETTI	4.5
2	40	EDOARDO CORVI	3.17	2	22	ALBERTO DOSSENA	4
3	9	MATEO PELLEGRINO	3.14	3	94	SEBASTIANO ESPOSITO	3.9
4	8	NAHUEL ESTÉVEZ	2.56	4	1	ELIA CAPRILE	3.57
5	27	SASCHA BRITSCHGI	2.47	5	32	ZÉ PEDRO	3.05

INDICE RISCHIO PASSAGGIO

Calcolato per ogni passaggio, solo se il passaggio è andato a buon fine.

Misura la propensione del giocatore a rischiare la giocata.

1	9	MATEO PELLEGRINO	30.83%	1	30	LEONARDO PAVOLETTI	60%
2	21	GAETANO ORISTANIO	30.43%	2	1	ELIA CAPRILE	47.11%
3	24	CHRISTIAN ORDÓÑEZ	27.5%	3	94	SEBASTIANO ESPOSITO	41.58%
4	7	G. STREFEZZA	26.36%	4	33	ADAM OBERT	35.64%
5	5	LAUTARO VALENTI	22.14%	5	25	IBRAHIM SULEMANA	29.2%

PRESSIONE RICEVUTA

Misura quanto il portatore di palla è pressato dalla squadra avversaria. Dipende dalla velocità, dalla direzione di corsa e dalla distanza del giocatore avversario rispetto all'avversario che si trova a minore distanza.

1	9	MATEO PELLEGRINO	80.95%	1	9	SEMIH KILIÇSOY	76.51%
2	24	CHRISTIAN ORDÓÑEZ	61.09%	2	30	LEONARDO PAVOLETTI	76.26%
3	7	G. STREFEZZA	61.08%	3	90	MICHAEL FOLORUNSHO	72.69%
4	25	BENJAMIN CREMASCHI	60.14%	4	94	SEBASTIANO ESPOSITO	66%
5	21	GAETANO ORISTANIO	57.92%	5	8	MICHEL ADOPO	62.29%

DISPONIBILITÀ AL PASSAGGIO

Quanto un giocatore si smarca dagli avversari per ricevere il passaggio dal compagno. Valore percentuale tra 0 e 100.

Viene calcolato per tutti i compagni di squadra del giocatore in possesso di palla.

1	37	MARIANO TROILO	88.04%	1	15	JUAN RODRÍGUEZ	84.28%
2	5	LAUTARO VALENTI	84.59%	2	32	ZÉ PEDRO	80.64%
3	29	FRANCO CARBONI	83.7%	3	33	ADAM OBERT	80.55%
4	14	EMANUELE VALERI	79.99%	4	22	ALBERTO DOSSENA	78.81%
5	8	NAHUEL ESTÉVEZ	78.84%	5	2	MARCO PALESTRA	72.38%



PARMA

1-1

CAGLIARI



RANKING GIOCATORI (Performance Chilometriche-Velocistiche)

Jog - Run - Sprint (km)			
1	GABRIEL STREFEZZA	totale km 10.814	
	8.424	2.243	0.078
2	MATEO PELLEGRINO CASALANGUIDA	totale km 10.255	
	8.571	1.501	0.121
3	MARIANO EMIR TROILO	totale km 10.191	
	8.540	1.527	0.061
4	LAUTARO RODRIGO VALENTI	totale km 10.105	
	8.262	1.724	0.034
5	SASCHA BRITSCHGI	totale km 10.041	
	7.676	2.137	0.135

Jog - Run - Sprint (km)			
1	NDARY MICHEL ADOPO	totale km 11.265	
	8.688	2.315	0.200
2	JOSEPH LITETA	totale km 11.064	
	8.735	2.155	0.100
3	ADAM OBERT	totale km 10.867	
	8.481	2.063	0.260
4	SEBASTIANO ESPOSITO	totale km 10.612	
	8.285	2.118	0.141
5	IBRAHIM SULEMANA KAKARI	totale km 10.189	
	7.893	1.997	0.231

Velocità media in Run (km/h)			
1	F. CARBONI	PAR	19.753
2	VALERI	PAR	19.594
3	PELLEGRINO	PAR	19.548
4	ORISTANIO	PAR	19.540
5	BRITSCHGI	PAR	19.518

Velocità media in Run (km/h)			
1	ZÉ PEDRO	CAG	19.770
2	PALESTRA	CAG	19.608
3	S. ESPOSITO	CAG	19.544
4	OBERT	CAG	19.523
5	LITETA	CAG	19.492

Velocità in Sprint (km/h)			
1	ORDOÑEZ	PAR	28.783
2	ORISTANIO	PAR	28.600
3	KEITA	PAR	27.543
4	PELLEGRINO	PAR	27.531
5	ESTÉVEZ	PAR	27.195

Velocità in Sprint (km/h)			
1	DOSSENA	CAG	28.548
2	PALESTRA	CAG	27.749
3	ADOPO	CAG	27.748
4	I. SULEMANA	CAG	27.735
5	OBERT	CAG	27.387

PERFORMANCE DI SQUADRA (Chilometriche-Velocistiche)

Distanza percorsa (km)	111.307
Jog - Run - Sprint (km 111.307)	
90.078	19.002 1.395

Distanza percorsa (km)	110.255
Jog - Run - Sprint (km 110.255)	
89.630	18.024 1.665

I dati fisici sono relativi alla rilevazione live e potranno differire da quelli certificati consegnati successivamente agli staff tecnici

Jog:	0-7 km/h	Run:	7.1-15 km/h	Sprint:	15.1+ km/h	Jog + Run + Sprint:	Distanza Totale Percorsa
TOP Sprinter:	Picco di velocità istantaneo, top 5 giocatori per squadra						



Giornata 27
SERIE A ENILIVE 2025-2026

MATCH REPORT



Parma 27/02/2026 ENNIO TARDINI 20:45



PARMA

1-1

CAGLIARI



POSIZIONI MEDIE

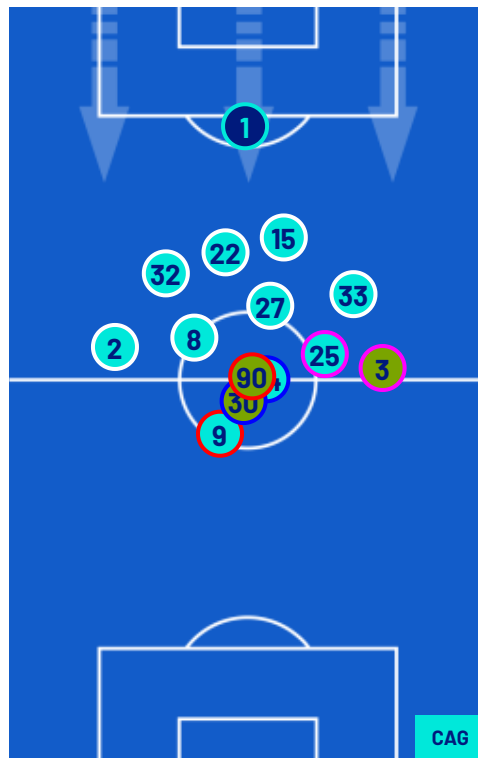
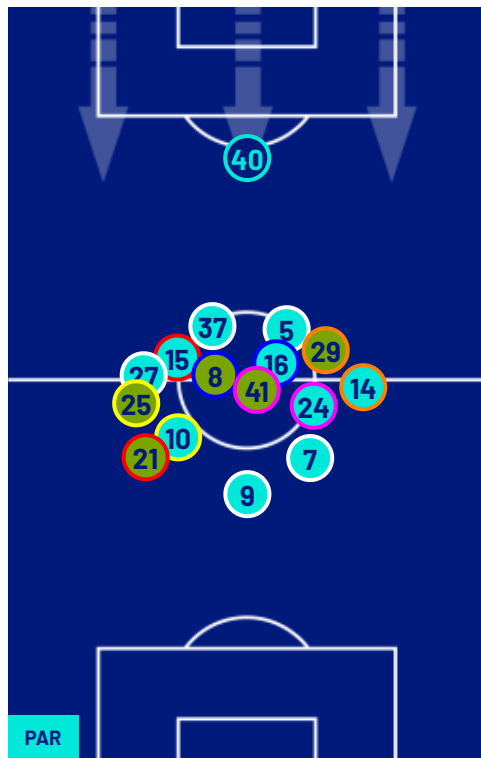

- Legenda:
- 1ª Sostituzione
 - Giocatore Entrato
 - Giocatore Uscito
 -
 - 2ª Sostituzione
 - Giocatore Entrato
 - Giocatore Uscito
 - Giocatore Entrato in sostituzione di
 - 3ª Sostituzione
 - Giocatore Entrato
 - Giocatore Uscito
 - Giocatore Entrato in sostituzione di
 - 4ª Sostituzione
 - Giocatore Entrato
 - Giocatore Uscito
 - Giocatore Entrato in sostituzione di
 - 5ª Sostituzione
 - Giocatore Entrato
 - Giocatore Uscito
 - Giocatore Entrato in sostituzione di



PARMA

1-1

CAGLIARI



BARICENTRO 1° TEMPO

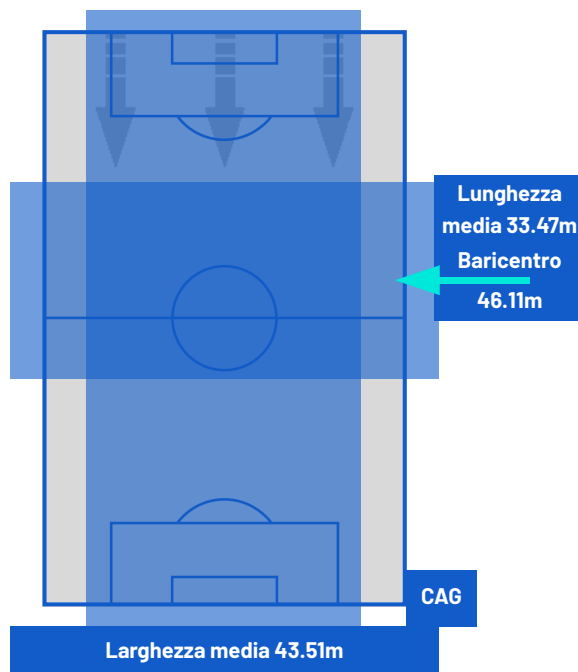
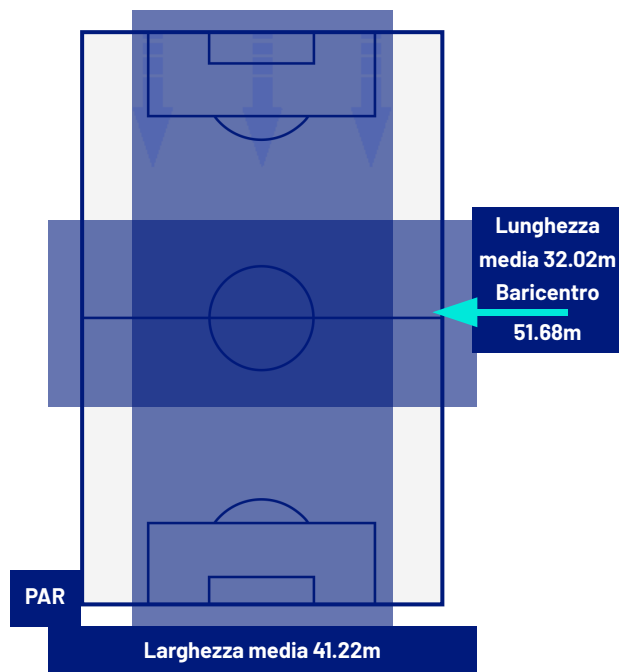

BARICENTRO 2° TEMPO

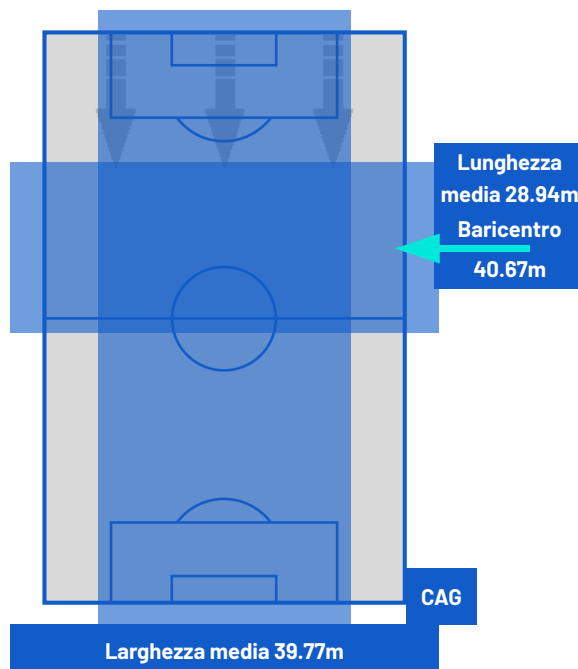
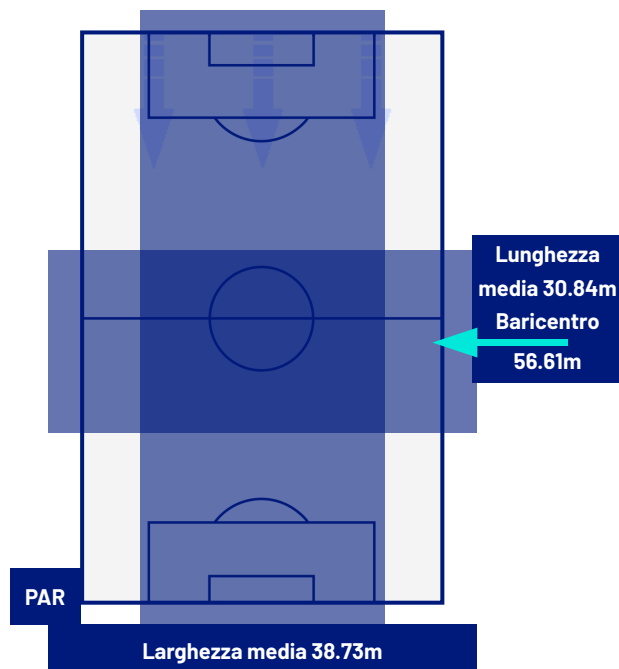



Giornata 27
SERIE A ENILIVE 2025-2026

MATCH REPORT



Parma 27/02/2026 ENNIO TARDINI 20:45



PARMA

1-1

CAGLIARI



ZONE DI TIRO

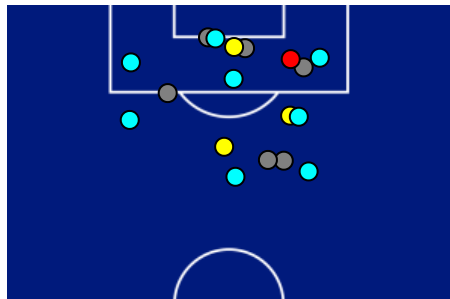

1	Gol	1
4	In porta	5
6	Fuori Porta	2
8	Respinto	3

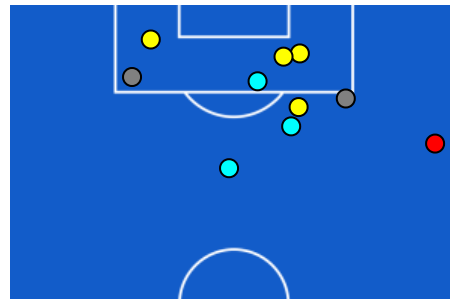

CROSS IN GIOCO

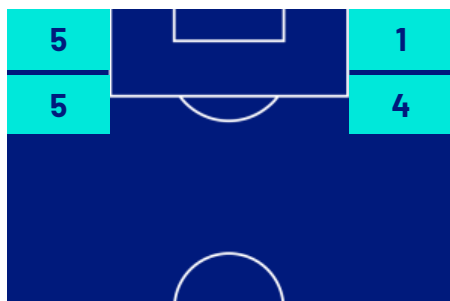

9	Cross completati	2
23	Cross totali	13
39	Accuratezza (%)	15

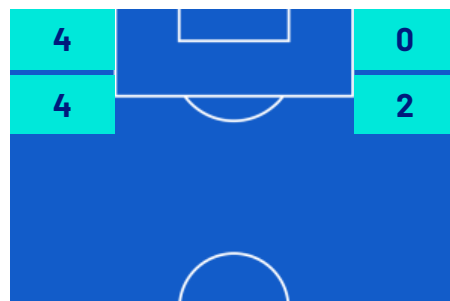

742	Palloni giocati totali	665
159	DIFESA	255
368	CENTROCAMPO	280
215	ATTACCO	130



Giornata 27
SERIE A ENILIVE 2025-2026

MATCH REPORT



Parma 27/02/2026 ENNIO TARDINI 20:45



PARMA

1-1

CAGLIARI



GIOCATORI CHIAVE

	GAETANO PIO ORISTANIO	21
Ruolo:	Attaccante	
Data Nascita:	28/09/2002	
Nazionalità:	ITA	

	MICHAEL FOLORUNSHO IJIEMUAN	90
Ruolo:	Centrocampista	
Data Nascita:	07/02/1998	
Nazionalità:	ITA	

Jog 79% - Run 17% - Sprint 4%		Km 5.608	
4.404	0.947	0.206	

Jog 81% - Run 18% - Sprint 1%		Km 4.007	
3.208	0.708	0.056	

Statistiche	
Minuti giocati	52
Gol	1
Occasioni da gol	0
Tiri	2
Tiri in porta	1(1)
Assist	0
Palle giocate	13
Passaggi riusciti	7
Passaggi riusciti/tentati (%)	100
Passaggi chiave	0
Recuperi	3
Falli subiti	1

Statistiche	
Minuti giocati	37
Gol	1
Occasioni da gol	0
Tiri	1
Tiri in porta	1(1)
Assist	0
Palle giocate	5
Passaggi riusciti	1
Passaggi riusciti/tentati (%)	33
Passaggi chiave	0
Recuperi	0
Falli subiti	0

I dati statistici sopra riportati sono da intendersi definitivi decorse 24 ore dalla fine della partita.

Le sanzioni disciplinari sono officiose, come risultate dal rilevamento in tempo reale durante la gara e saranno ufficializzate al momento dell'omologazione da parte degli organi competenti.

Nel caso di gol di dubbia attribuzione, la Lega Serie A ufficializzerà il marcatore il giorno successivo ad ogni turno di campionato.

I fornitori ufficiali dei dati sono Kama, Hawk-Eye, Math and Sport.