

# MATCH REPORT



Giornata 32  
SERIE A ENILIVE 2025-2026



**MILAN**



**UDINESE**

Milano 11/04/2026  
GIUSEPPE MEAZZA 18:00



Giornata 32  
SERIE A ENILIVE 2025-2026

# MATCH REPORT



Milano 11/04/2026 GIUSEPPE MEAZZA 18:00



**MILAN**

**0-3**

**UDINESE**



## FORMAZIONI

### MILAN

16	MAIGNAN (P)	
24	ATHEKAME	
5	DE WINTER	
31	PAVLOVIĆ	
33	BARTESAGHI	
4	RICCI	
14	MODRIĆ	
12	RABIOT	
56	SAELEMAEKERS	
10	RAFAEL LEÃO	
11	PULISIC	



### A disposizione

1	P. TERRACCIANO (P)
37	PITTARELLA (P)
2	ESTUPIÑÁN
7	GIMÉNEZ
8	LOFTUS-CHEEK
9	FÜLLKRUG
18	NKUNKU
19	Y. FOFANA
23	TOMORI
27	ODOGU
30	JASHARI
46	GABBIA

Allenatore: **MASSIMILIANO ALLEGRI**

Arbitro: **MATTEO MARCHETTI**  
Assistente arbitrale: **DAVIDE IMPERIALE**  
Assistente arbitrale: **DOMENICO FONTEMURATO**

### UDINESE

	(P) OKOYE	40
	KRISTENSEN	31
	KABASELE	27
	SOLET	28
	EHIZIBUE	19
	EKKELENKAMP	32
	KARLSTRÖM	8
	ATTA	14
	KAMARA	11
	ZANILOLO	10
	DAVIS	9



### A disposizione

	(P) NUNZIANTE	1
	(P) SAVA	90
	(P) PADELLI	93
	ZARRAGA	6
	GUEYE	7
	BERTOLA	13
	BAYO	15
	BUKSA	18
	ARIZALA	20
	MLAČIĆ	22
	PIOTROWSKI	24
	CAMARA	29
	MILLER	38

Allenatore: **KOSTA RUNJAIĆ**

Quarto ufficiale: **GIUSEPPE MUCERA**  
V.A.R.: **LORENZO MAGGIONI**  
A.V.A.R.: **ROSARIO ABISSO**



Giornata 32  
SERIE A ENILIVE 2025-2026

# MATCH REPORT



Milano 11/04/2026 GIUSEPPE MEAZZA 18:00



MILAN

0-3

UDINESE



## CRONOLOGIA

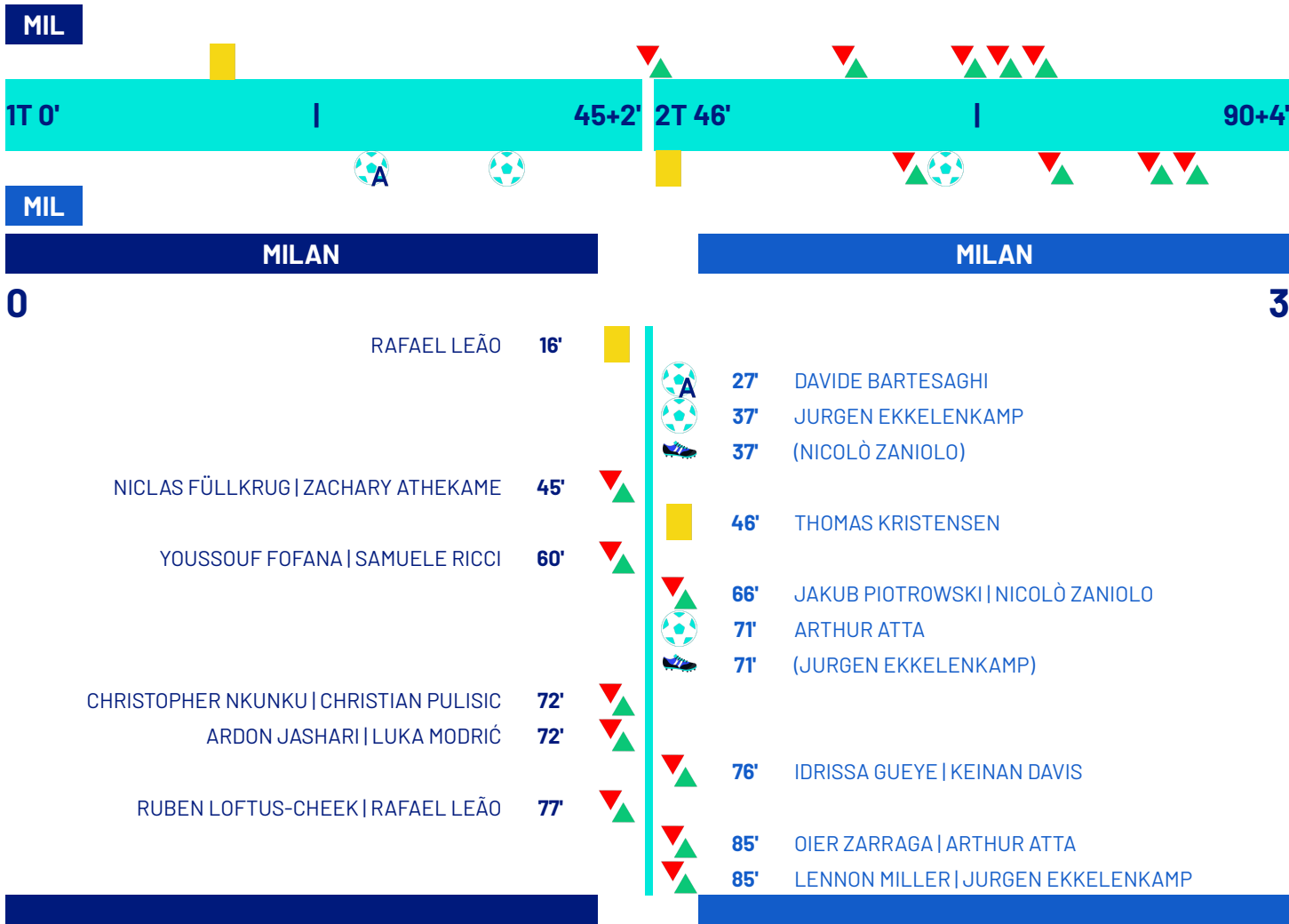

Legenda:

- Gol
- Autogol
- Rigore
- Assist
- Ammonizioni
- Sostituzione
- Espulsione
- Doppia ammonizione



Giornata 32  
SERIE A ENILIVE 2025-2026

# MATCH REPORT



Milano 11/04/2026 GIUSEPPE MEAZZA 18:00



MILAN

0-3

UDINESE



## TEMPO DI GIOCO



Tempo di gioco  
effettivo:  
64%



1° Tempo - 2° Tempo  
29'24" - 31'49"

## POSSESSO PALLA

MILAN

UDINESE

### POSSESSO PALLA PER QUARTI

IT	0'-15'	2T	46'-60'
	62.5%	37.5%	71.19%
			28.81%
	16'-30'		61'-75'
	65.97%	34.03%	54.72%
			45.28%
	31'-46'		76'-95'
	68.21%	31.79%	59.2%
			40.8%

## STATISTICHE SQUADRE

	MIL	UDI
Tiri	20	12
Tiri in porta	2	7
Tiri in porta da area	14	8
Pali		
Traverse	1	1
Tiri fuori	9	4
Tiri respinti	9	1
Occasioni da gol	2	2
Passaggi chiave	17	6
Assist		2
Falli fatti	9	14
Corner	4	3
Fuorigioco		
Cross completati/totali	5/21	2/14
Dribbling	16	6
Passaggi riusciti	533	284
Passaggi riusciti/tentati (%)	89	83
Passaggi riusciti in ultimo terzo	151	91
Palloni giocati in avanti riusciti	281	151
Passaggi lunghi	42	35
Parate	4	2
Recuperi	35	40



MILAN

0-3

UDINESE



## STATISTICHE GIOCATORE

MILAN		MIN	GS	AUT	PA	AS	RE	LU	AMM	DAM	ESP																			
16	MAIGNAN	96'	3		4			4				MIN	G	AUT	T	TP	PT	OG	FS	PG	AS	PC	P	P(%)	PA	R	AMM	DAM	ESP	
24	ATHEKAME	47'								32										23	85	15	2							
5	DE WINTER	96'								82										60	93	24	5							
31	PAVLOVIĆ	96'			1					93										71	93	22	8							
33	BARTESAGHI	96'		1						77										52	92	30	2							
4	RICCI	61'			1					46										33	89	22	3							
14	MODRIĆ	74'			1					81										66	90	39	3							
12	RABIOT	96'			3					75										47	83	30	2							
56	SAELEMAEKERS	96'			1	1	1			58										41	93	26	5							
10	RAFAEL LEÃO	79'			8			1		48										29	96	21	3	1						
11	PULISIC	74'			3					54										34	85	28	1							
8	LOFTUS-CHEEK	18'								6										2	50	2								
9	FÜLLKRUG	49'			1			1	1	11										7	77	4								
18	NKUNKU	22'								16										15	100	8								
19	Y. FOFANA	35'			1	1				22										14	82	9	1							
30	JASHARI	22'								17										13	76	1								

UDINESE		MIN	GS	AUT	PA	AS	RE	LU	AMM	DAM	ESP																			
40	OKOYE	96'			3					19		MIN	G	AUT	T	TP	PT	OG	FS	PG	AS	PC	P	P(%)	PA	R	AMM	DAM	ESP	
31	KRISTENSEN	96'			1	1		1		49										21	75	10	6	1						
27	KABASELE	96'								30										18	94	3	1							
28	SOLET	96'								62										41	89	15	6							
19	EHIZIBUE	96'			1					33										15	78	8	4							
32	EKKELENKAMP	87'	1		2	2		1	1	38	1	3								26	89	19	3							
8	KARLSTRÖM	96'			1					50										38	95	22	5							
14	ATTA	87'	1		1	1				53										33	80	23	2							
11	KAMARA	96'			1					48										32	86	24	2							
10	ZANIOLO	67'			2	1			1	30	1	1								16	84	10	3							
9	DAVIS	77'			2	2	1			30										11	78	6	2							
6	ZARRAGA	9'								3										1	100									
7	GUEYE	19'			1					5										4	100	3								
24	PIOTROWSKI	29'								19										13	100	7	2							
38	MILLER	9'								3										1	100	1	1							

## Legenda

- AMM Ammonizioni
- AUT Autogol
- PG Palle giocate
- DAM Doppia ammonizione
- ESP Espulsioni Dirette
- G Gol
- GS Gol subiti
- MIN Minuti giocati
- AS Assist
- FS Falli subiti
- T Tiri
- TP Tiri in porta
- OG Occasioni da gol
- PT Pali\Traverse
- PA Parate
- RE Respinte
- LU Palle lunghe
- P(%) Passaggi riusciti/tentati (%)
- PC Passaggi chiave
- PA Palloni giocati in avanti riusciti
- P Passaggi riusciti
- R Recuperi

## RANKING GIOCATORI

Tiri		Tiri in porta		Passaggi riusciti in ultimo terzo		Occasioni da gol	
1	RAFAEL LEÃO MIL 8	1	EKKELENKAMP UDI 2	1	PULISIC MIL 23	1	EKKELENKAMP UDI 1
2	RABIOT MIL 3	2	DAVIS UDI 2	2	BARTESAGHI MIL 19	2	FÜLLKRUG MIL 1
3	PULISIC MIL 3	3	SAELEMAEKERS MIL 1	3	MODRIĆ MIL 19	3	RAFAEL LEÃO MIL 1
4	EKKELENKAMP UDI 2	4	ATTA UDI 1	4	SAELEMAEKERS MIL 18	4	KRISTENSEN UDI 1
5	DAVIS UDI 2	5	ZANIOLO UDI 1	5	EKKELENKAMP UDI 17		

Cross		Passaggi riusciti		Passaggi chiave		Dribbling	
1	EHIZIBUE UDI 5	1	PAVLOVIĆ MIL 71	1	SAELEMAEKERS MIL 3	1	PULISIC MIL 5
2	MODRIĆ MIL 4	2	MODRIĆ MIL 66	2	PULISIC MIL 3	2	BARTESAGHI MIL 3
3	SAELEMAEKERS MIL 3	3	DE WINTER MIL 60	3	EKKELENKAMP UDI 3	3	SAELEMAEKERS MIL 2
4	BARTESAGHI MIL 3	4	BARTESAGHI MIL 52	4	BARTESAGHI MIL 2	4	PIOTROWSKI UDI 2
5	ZANIOLO UDI 3	5	RABIOT MIL 47	5	MODRIĆ MIL 2	5	RAFAEL LEÃO MIL 2



MILAN

0-3

UDINESE



## INDICATORI DI SQUADRA

PERICOLOSITÀ AZIONI MANOVRATE		PERICOLOSITÀ AZIONI TRANSIZIONE		PERICOLOSITÀ		PERICOLOSITÀ AZIONI MANOVRATE		PERICOLOSITÀ AZIONI TRANSIZIONE	
61.18%		45.45%		59.5%		50.61%		50.82%	
35%		65%		VELOCITÀ DEL PALLONE		27.22km/h		VELOCITÀ DI CONDUZIONE PALLA	
		31km/h		VELOCITÀ DI CONDUZIONE PALLA		9.47km/h		CONDUZIONE VS PASSAGGI	
		9.5km/h		64%		36%			

## RECORDMEN

### INDICE DI VERTICALITÀ

Numero di giocatori avversari superati da un passaggio verticale. Calcolato solo se il passaggio è andato a buon fine.

Dà idea di quanto un giocatore tenda a superare le linee di pressione avversarie.

1	16	MIKE MAIGNAN	4.3	1	40	MADUKA OKOYE	6.27
2	9	NICLAS FÜLLKRUG	4	2	7	IDRISSA GUEYE	3
3	14	LUKA MODRIĆ	3.06	3	19	KINGSLEY EHIZIBUE	3
4	19	YOUSOUF FOFANA	3	4	24	JAKUB PIOTROWSKI	2.91
5	24	ZACHARY ATHEKAME	2.83	5	10	NICOLÒ ZANILOLO	2.89

### INDICE RISCHIO PASSAGGIO

Calcolato per ogni passaggio, solo se il passaggio è andato a buon fine.

Misura la propensione del giocatore a rischiare la giocata.

1	18	CHRISTOPHER NKUNKU	29.62%	1	40	MADUKA OKOYE	48.68%
2	33	DAVIDE BARTESAGHI	23.57%	2	19	KINGSLEY EHIZIBUE	43.68%
3	12	ADRIEN RABIOT	20.71%	3	11	HASSANE KAMARA	27.36%
4	9	NICLAS FÜLLKRUG	19.4%	4	10	NICOLÒ ZANILOLO	26.44%
5	56	ALEXIS SAELEMAEKERS	16.14%	5	9	KEINAN DAVIS	23.61%

### PRESSIONE RICEVUTA

Misura quanto il portatore di palla è pressato dalla squadra avversaria. Dipende dalla velocità, dalla direzione di corsa e dalla distanza del giocatore avversario rispetto all'avversario che si trova a minore distanza.

1	9	NICLAS FÜLLKRUG	74.23%	1	38	LENNON MILLER	77.35%
2	8	RUBEN LOFTUS-CHEEK	61.8%	2	7	IDRISSA GUEYE	69.81%
3	19	YOUSOUF FOFANA	59.72%	3	9	KEINAN DAVIS	69.79%
4	11	CHRISTIAN PULISIC	59.72%	4	24	JAKUB PIOTROWSKI	64.15%
5	12	ADRIEN RABIOT	59.33%	5	14	ARTHUR ATTA	59.76%

### DISPONIBILITÀ AL PASSAGGIO

Quanto un giocatore si smarca dagli avversari per ricevere il passaggio dal compagno. Valore percentuale tra 0 e 100.

Viene calcolato per tutti i compagni di squadra del giocatore in possesso di palla.

1	5	KONI DE WINTER	85.72%	1	19	KINGSLEY EHIZIBUE	75.19%
2	24	ZACHARY ATHEKAME	85.51%	2	28	OUMAR SOLET	75.05%
3	31	STRAHINJA PAVLOVIĆ	81.82%	3	11	HASSANE KAMARA	74.5%
4	56	ALEXIS SAELEMAEKERS	78.72%	4	31	THOMAS KRISTENSEN	73.5%
5	33	DAVIDE BARTESAGHI	78.22%	5	24	JAKUB PIOTROWSKI	73.29%



MILAN

0-3

UDINESE



## RANKING GIOCATORI (Performance Chilometriche-Velocistiche)

Jog - Run - Sprint (km)			
1	DAVIDE BARTESAGHI	totale km	
		10.550	
		7.759	2.403
		0.325	
2	ALEXIS JESSE SAELEMAEKERS	totale km	
		10.268	
		7.797	2.252
		0.166	
3	ADRIEN RABIOT	totale km	
		10.128	
		7.691	2.243
		0.155	
4	STRAHINJA PAVLOVIĆ	totale km	
		9.499	
		7.689	1.442
		0.314	
5	KONI DE WINTER	totale km	
		9.291	
		7.460	1.554
		0.213	

Jog - Run - Sprint (km)			
1	ARTHUR ERIC ATTA	totale km	
		11.304	
		8.293	2.642
		0.341	
2	JESPER KARLSTRÖM	totale km	
		11.018	
		8.595	2.193
		0.185	
3	JURGEN EKKELENKAMP	totale km	
		10.641	
		7.884	2.558
		0.156	
4	HASSANE KAMARA	totale km	
		10.623	
		8.008	2.366
		0.218	
5	KINGSLEY OSEZELE EHIZIBUE	totale km	
		10.367	
		8.232	1.826
		0.277	

Velocità media in Run (km/h)			
1	ATHEKAME	MIL	19.723
2	RABIOT	MIL	19.650
3	BARTESAGHI	MIL	19.610
4	RAFAEL LEÃO	MIL	19.609
5	RICCI	MIL	19.588

Velocità media in Run (km/h)			
1	OKOYE	UDI	19.758
2	ZANILOLO	UDI	19.727
3	KAMARA	UDI	19.704
4	MILLER	UDI	19.690
5	KRISTENSEN	UDI	19.679

Velocità in Sprint (km/h)			
1	SAELEMAEKERS	MIL	28.474
2	PAVLOVIĆ	MIL	28.062
3	RAFAEL LEÃO	MIL	27.749
4	FÜLLKRUG	MIL	27.288
5	DE WINTER	MIL	27.221

Velocità in Sprint (km/h)			
1	GUEYE	UDI	28.927
2	DAVIS	UDI	28.091
3	EHIZIBUE	UDI	27.691
4	ATTA	UDI	27.560
5	KABASELE	UDI	27.485

## PERFORMANCE DI SQUADRA (Chilometriche-Velocistiche)

Distanza percorsa (km) 104.857

Distanza percorsa (km) 106.243

Jog - Run - Sprint (km 104.857)		
81.530	20.479	2.165

Jog - Run - Sprint (km 106.243)		
83.857	19.492	2.230

I dati fisici sono relativi alla rilevazione live e potranno differire da quelli certificati consegnati successivamente agli staff tecnici

Jog:	0-7 km/h	Run:	7.1-15 km/h	Sprint:	15.1+ km/h	Jog + Run + Sprint:	Distanza Totale Percorsa
------	----------	------	-------------	---------	------------	---------------------	--------------------------

TOP Sprinter: Picco di velocità istantaneo, top 5 giocatori per squadra



Giornata 32  
SERIE A ENILIVE 2025-2026

# MATCH REPORT



Milano 11/04/2026 GIUSEPPE MEAZZA 18:00



MILAN

0-3

UDINESE



## POSIZIONI MEDIE

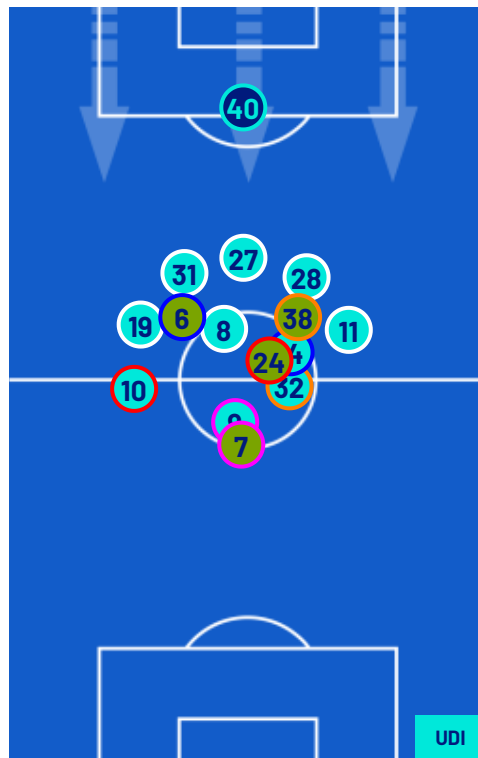
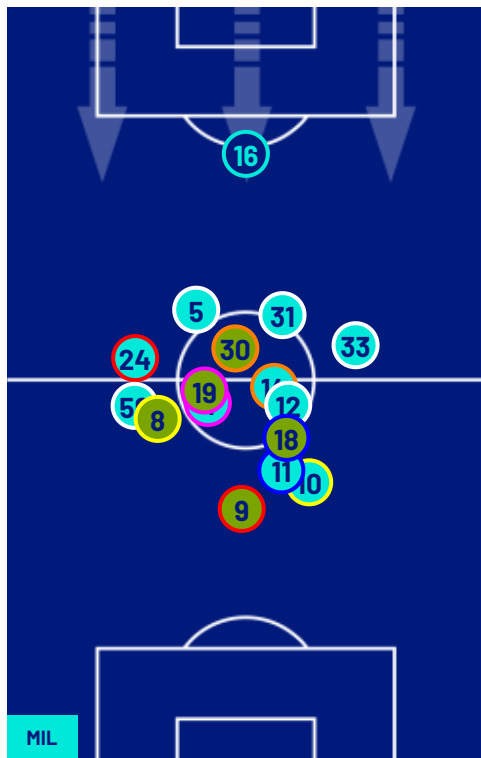

- Legenda:
- 1ª Sostituzione
  - Giocatore Entrato
  - Giocatore Uscito
  - 
  - 2ª Sostituzione
  - Giocatore Entrato
  - Giocatore Uscito
  - Giocatore Entrato in sostituzione di
  - 
  - 3ª Sostituzione
  - Giocatore Entrato
  - Giocatore Uscito
  - Giocatore Entrato in sostituzione di
  - 
  - 4ª Sostituzione
  - Giocatore Entrato
  - Giocatore Uscito
  - Giocatore Entrato in sostituzione di
  - 
  - 5ª Sostituzione
  - Giocatore Entrato
  - Giocatore Uscito
  - Giocatore Entrato in sostituzione di
  -



MILAN

0-3

UDINESE



## BARICENTRO 1° TEMPO

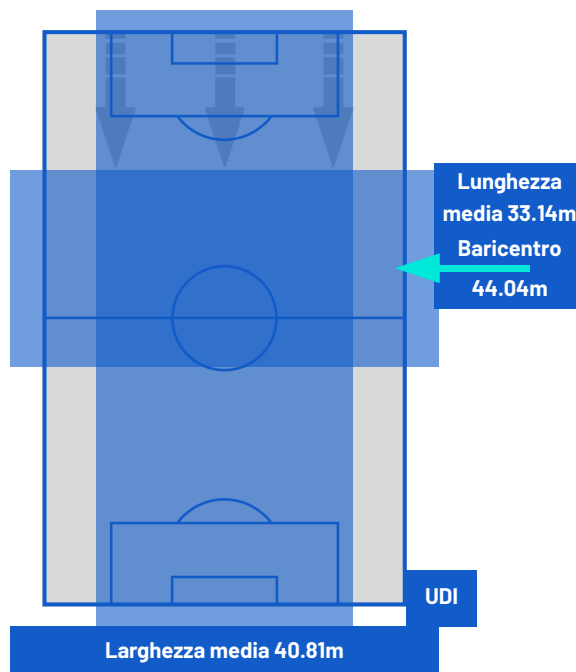
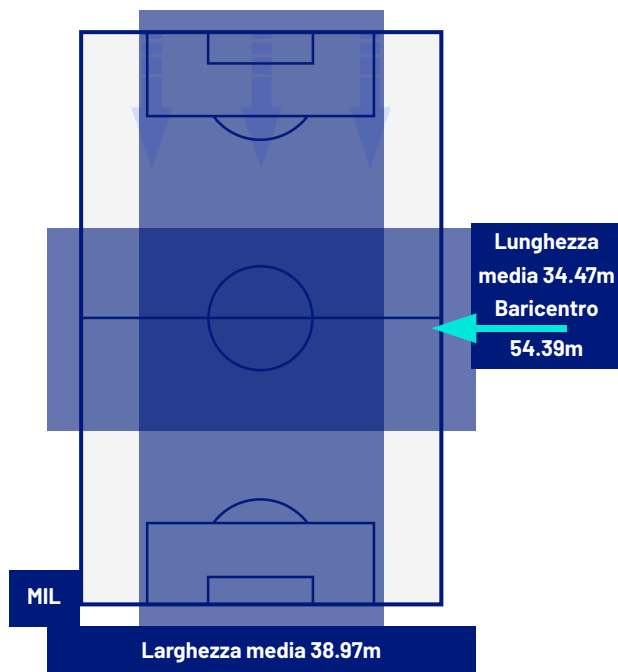

## BARICENTRO 2° TEMPO

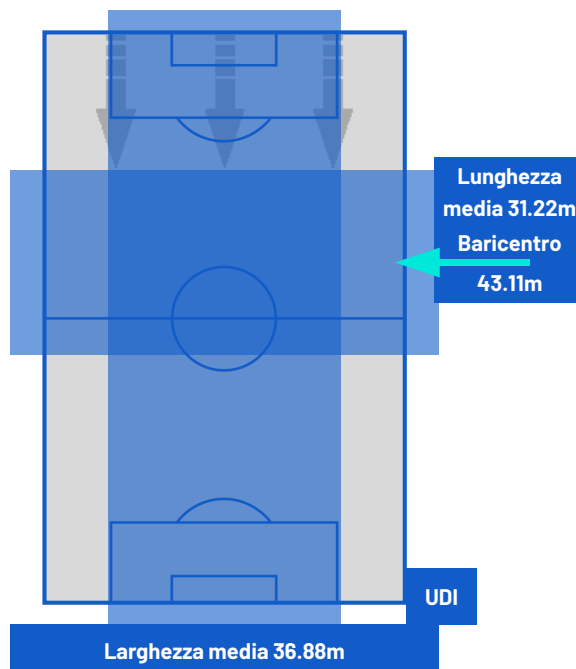
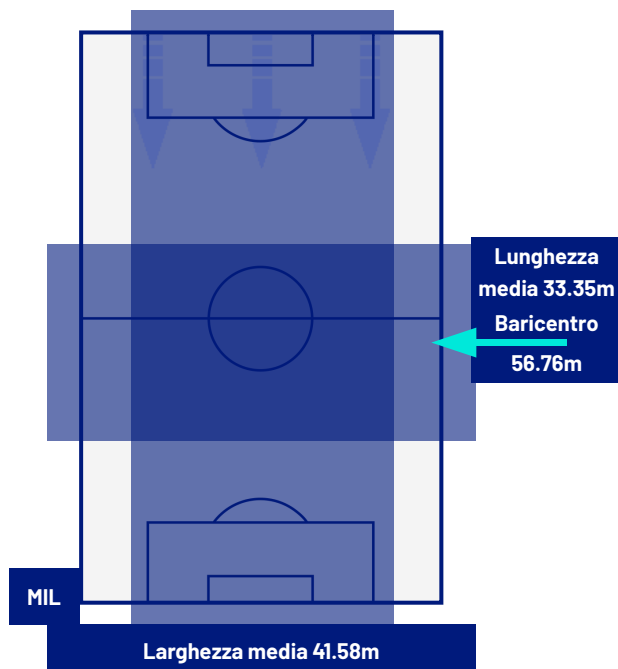



Giornata 32  
SERIE A ENILIVE 2025-2026

# MATCH REPORT



Milano 11/04/2026 GIUSEPPE MEAZZA 18:00



MILAN

0-3

UDINESE



## ZONE DI TIRO

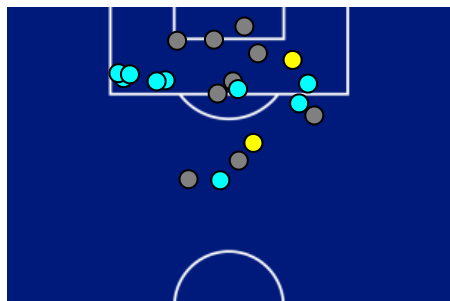

0	Gol	3
2	In porta	7
9	Fuori Porta	4
9	Respinto	1

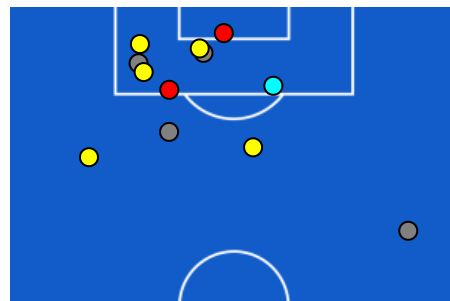

## CROSS IN GIOCO

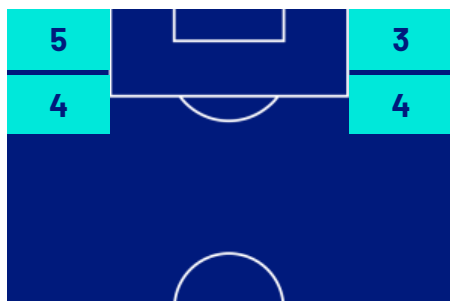

5	Cross completati	2
21	Cross totali	14
24	Accuratezza (%)	14



832	Palloni giocati totali	567
217	DIFESA	220
344	CENTROCAMPO	181
271	ATTACCO	166



Giornata 32  
SERIE A ENILIVE 2025-2026

# MATCH REPORT



Milano 11/04/2026 GIUSEPPE MEAZZA 18:00



MILAN

0-3

UDINESE



## GIOCATORI CHIAVE

	<b>CHRISTIAN MATE PULISIC</b>	11
Ruolo:	Attaccante	
Data Nascita:	18/09/1998	
Nazionalità:	USA	

	<b>ARTHUR ERIC ATTA</b>	14
Ruolo:	Centrocampista	
Data Nascita:	14/01/2003	
Nazionalità:	FRA	

Jog 79% - Run 20% - Sprint 1%		Km 8.641
6.790	1.720	0.093

Jog 74% - Run 23% - Sprint 3%		Km 11.304
8.293	2.642	0.341

Statistiche	
Minuti giocati	74
Gol	0
Occasioni da gol	0
Tiri	3
Tiri in porta	0 (0)
Assist	0
Palle giocate	54
Passaggi riusciti	34
Passaggi riusciti/tentati (%)	85
Passaggi chiave	3
Recuperi	1
Falli subiti	1

Statistiche	
Minuti giocati	87
Gol	1
Occasioni da gol	0
Tiri	1
Tiri in porta	1 (1)
Assist	0
Palle giocate	53
Passaggi riusciti	33
Passaggi riusciti/tentati (%)	80
Passaggi chiave	0
Recuperi	2
Falli subiti	0

I dati statistici sopra riportati sono da intendersi definitivi decorse 24 ore dalla fine della partita.

Le sanzioni disciplinari sono officiose, come risultate dal rilevamento in tempo reale durante la gara e saranno ufficializzate al momento dell'omologazione da parte degli organi competenti.

Nel caso di gol di dubbia attribuzione, la Lega Serie A ufficializzerà il marcatore il giorno successivo ad ogni turno di campionato.

I fornitori ufficiali dei dati sono Kama, Hawk-Eye, Math and Sport.