

MATCH REPORT



Giornata 17
SERIE A ENILIVE 2025-2026



CREMONESE



NAPOLI

Cremona 28/12/2025
GIOVANNI ZINI 15:00



Giornata 17
SERIE A ENILIVE 2025-2026



Cremona 28/12/2025 GIOVANNI ZINI 15:00

MATCH REPORT



CREMONESE

0-2

NAPOLI



FORMAZIONI

CREMONESE

1 AUDERO (P)
24 F. TERRACCIANO
6 BASCHIROTTTO
15 BIANCHETTI
4 BARBIERI
33 GRASSI
32 PAYERO
7 ZERBIN
3 PEZZELLA
10 VARDY
99 SANABRIA

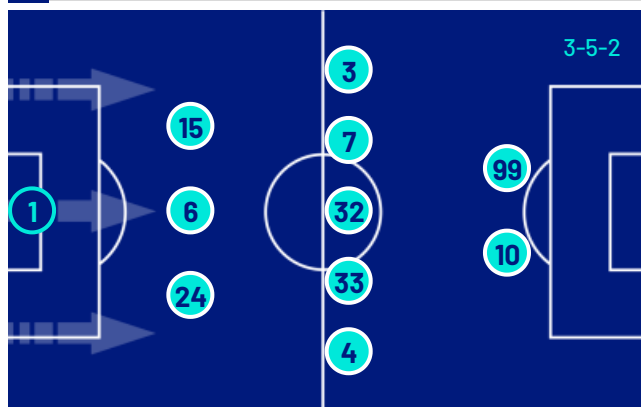

A disposizione

16 SILVESTRI (P)
69 NAVA (P)
8 VALOTI
11 JOHNSEN
14 MOUMBAGNA
19 SARMIENTO
20 F. VÁZQUEZ
22 FLORIANI M.
27 VANDEPUTTE
30 FAYE
38 BONDO
48 LORDKIPANIDZE
55 FOLINO
90 BONAZZOLI

Allenatore: DAVIDE NICOLA

Arbitro: MAURIZIO MARIANI
Assistente arbitrale: DANIELE BINDONI
Assistente arbitrale: ALBERTO TEGONI

NAPOLI

(P) MILINKOVIĆ-SAVIĆ 32
DI LORENZO 22
RRAHMANI 13
JUAN JESUS 5
POLITANO 21
LOBOTKA 68
MCTOMINAY 8
SPINAZZOLA 37
NERES 7
ELMAS 20
HØJLUND 19



A disposizione

(P) CONTINI 14
(P) FERRANTE 25
GUTIÉRREZ 3
BUONGIORNO 4
VERGARA 26
LUCCA 27
MAZZOCCHI 30
MARIANUCCI 35
AMBROSINO 69
LANG 70

Allenatore: ANTONIO CONTE

Quarto ufficiale: MARIA SOLE FERRIERI CAPUTI
V.A.R.: LORENZO MAGGIONI
A.V.A.R.: SIMONE SOZZA



Giornata 17
SERIE A ENILIVE 2025-2026

MATCH REPORT



Cremona 28/12/2025 GIOVANNI ZINI 15:00



CREMONESE

0-2

NAPOLI



CRONOLOGIA

CRE



NAP

CREMONESE

NAPOLI

0

2

TOMMASO BARBIERI 58'
FARIS PEMI MOUMBAGNA | ANTONIO SANABRIA 60'
DENNIS JOHNSEN | TOMMASO BARBIERI 60'
FEDERICO BONAZZOLI | ALESSIO ZERBIN 77'
WARREN BONDO | ALBERTO GRASSI 77'
ROMANO FLORIANI M. | MATTEO BIANCHETTI 82'
FEDERICO BONAZZOLI 84'

13' RASMUS HØJLUND
34' JUAN JESUS
45' RASMUS HØJLUND
45' (SCOTT MCTOMINAY)
45+3' SCOTT MCTOMINAY
46' MIGUEL GUTIÉRREZ | LEONARDO SPINAZZOLA
51' NOA LANG | ELJIF ELMAS
73' ALESSANDRO BUONGIORNO | DAVID NERES
89' PASQUALE MAZZOCCHI | MATTEO POLITANO
89' LORENZO LUCCA | RASMUS HØJLUND

Legenda:

Gol Rigore Ammonizioni Espulsione Doppia ammonizione
 Autogol Assist Sostituzione



Giornata 17
SERIE A ENILIVE 2025-2026

MATCH REPORT

Cremona 28/12/2025 GIOVANNI ZINI 15:00



CREMONESE

0-2

NAPOLI



TEMPO DI GIOCO



Tempo di gioco
effettivo:
60%



1° Tempo - 2° Tempo
28'49" - 30'1"

POSSESSO PALLA

CREMONESE

NAPOLI

POSSESSO PALLA PER QUARTI

1T	0'-15'	2T	46'-60'
57.21%	42.79%	46.41%	53.59%
	16'-30'		61'-75'
50%	50%	59.62%	40.38%
	31'-48'		76'-98'
56.44%	43.56%	53.85%	46.15%

STATISTICHE SQUADRE

	CRE	NAP
Tiri	6	20
Tiri in porta	2	8
Tiri in porta da area	3	11
Pali		
Traverse		
Tiri fuori	3	7
Tiri respinti	1	5
Occasioni da gol		3
Passaggi chiave	4	12
Assist		1
Falli fatti	13	8
Corner	1	10
Fuorigioco	3	2
Cross completati/totali	7/22	7/21
Dribbling	7	5
Passaggi riusciti	348	417
Passaggi riusciti/tentati (%)	81	85
Passaggi riusciti in ultimo terzo	70	108
Palloni giocati in avanti riusciti	157	185
Passaggi lunghi	45	38
Parate	6	2
Recuperi	51	60



CREMONESE

0-2

NAPOLI



STATISTICHE GIOCATORE

CREMONESE		MIN	GS	AUT	PA	AS	RE	LU	AMM	DAM	ESP								
1	AUDERO	99'	2		6		1	29											
		MIN	G	AUT	T	TP	PL	OG	FS	PG	AS	PC	P	P(%)	PA	R	AMM	DAM	ESP
24	F. TERRACCIANO	99'			1	1							61	93	25	10			
6	BASCHIROTTTO	99'											37	90	6	8			
15	BIANCHETTI	85'			1								40	78	12	5			
4	BARBIERI	63'							1			1	33	89	16	3	1		
33	GRASSI	80'							1				37	88	16	7			
32	PAYERO	99'			3	1						1	28	84	21	1			
7	ZERBIN	80'							1			1	17	77	15	2			
3	PEZZELLA	99'							1			1	20	86	14	4			
10	VARDY	99'							1				7	77	7	2			
99	SANABRIA	63'							2				10	83	3	1			
11	JOHNSEN	36'											5	35	4	1			
14	MOUMBAGNA	36'											5	62	4				
22	FLORIANI M.	14'											6	100	2	1			
38	BONDO	20'			1								8	100	7				
90	BONAZZOLI	20'											5	100	5		1		

NAPOLI		MIN	GS	AUT	PA	AS	RE	LU	AMM	DAM	ESP								
32	MILINKOVIĆ-SAVIĆ	99'			2		2	23											
		MIN	G	AUT	T	TP	PL	OG	FS	PG	AS	PC	P	P(%)	PA	R	AMM	DAM	ESP
22	DI LORENZO	99'			1				2			2	53	91	30	5			
13	RRAHMANI	99'			1			1					48	88	12	11			
5	JUAN JESUS	99'											43	89	5	7	1		
21	POLITANO	92'			4	2			2			1	27	81	17	6			
68	LOBOTKA	99'			1	1			3				47	87	27	5			
8	MCTOMINAY	99'			3	2			1		1	2	38	90	23	7	1		
37	SPINAZZOLA	49'			1								22	70	10	1			
7	NERES	76'			3							2	27	84	18	1			
20	ELMAS	54'											14	93	10	1			
19	HØJLUND	92'	2		5	3		2	3			3	13	61	8	1			
3	GUTIÉRREZ	51'							2				26	86	13	5			
4	BUONGIORNO	23'											6	100	1	2			
27	LUCCA	7'											4	100	3	1			
30	MAZZOCCHI	7'			1														
70	LANG	45'										2	14	82	8	2			

Legenda

AMM	Ammonizioni
AUT	Autogol
PG	Palle giocate
DAM	Doppia ammonizione
ESP	Espulsioni Dirette
G	Gol
GS	Gol subiti
MIN	Minuti giocati
AS	Assist
FS	Falli subiti
T	Tiri
TP	Tiri in porta
OG	Occasioni da gol
PL	Pali
PA	Parate
RE	Respinte
LU	Palle lunghe
P(%)	Passaggi riusciti/tentati (%)
PC	Passaggi chiave
PA	Palloni giocati in avanti riusciti
P	Passaggi riusciti
R	Recuperi

RANKING GIOCATORI

Tiri			Tiri in porta			Passaggi riusciti in ultimo terzo			Occasioni da gol		
1	HOJLUND	NAP	5	1	HOJLUND	NAP	3	1	DI LORENZO	NAP	21
2	POLITANO	NAP	4	2	POLITANO	NAP	2	2	NERES	NAP	15
3	NERES	NAP	3	3	MCTOMINAY	NAP	2	3	PAYERO	CRE	15
4	PAYERO	CRE	3	4	F. TERRACCIANO	CRE	1	4	POLITANO	NAP	14
5	MCTOMINAY	NAP	3	5	PAYERO	CRE	1	5	LOBOTKA	NAP	11

Cross			Passaggi riusciti			Passaggi chiave			Dribbling		
1	POLITANO	NAP	9	1	F. TERRACCIANO	CRE	61	1	HOJLUND	NAP	3
2	ZERBIN	CRE	7	2	DI LORENZO	NAP	53	2	NERES	NAP	2
3	LANG	NAP	4	3	RRAHMANI	NAP	48	3	DI LORENZO	NAP	2
4	PEZZELLA	CRE	3	4	LOBOTKA	NAP	47	4	LANG	NAP	2
5	PAYERO	CRE	3	5	JUAN JESUS	NAP	43	5	MCTOMINAY	NAP	2
									JOHNSEN	CRE	1



Giornata 17
SERIE A ENILIVE 2025-2026



Cremona 28/12/2025 GIOVANNI ZINI 15:00

MATCH REPORT



CREMONESE

0-2

NAPOLI



INDICATORI DI SQUADRA

	55.5%	PERICOLOSITÀ	61.5%	
PERICOLOSITÀ AZIONI MANOVRATE	PERICOLOSITÀ AZIONI TRANSIZIONE	Questo indicatore calcola la pericolosità di ogni istante di gioco considerando la posizione dei giocatori della propria squadra, degli avversari e della palla.	PERICOLOSITÀ AZIONI MANOVRATE	PERICOLOSITÀ AZIONI TRANSIZIONE
58%	28%		59.83%	66.5%
	38.59km/h	VELOCITÀ DEL PALLONE	12.38km/h	
	10.3km/h	VELOCITÀ DI CONDUZIONE PALLA	8.03km/h	
64%	36%	CONDUZIONE VS PASSAGGI	48%	52%

RECORDMEN

INDICE DI VERTICALITÀ

Numero di giocatori avversari superati da un passaggio verticale. Calcolato solo se il passaggio è andato a buon fine.

Dà idea di quanto un giocatore tenda a superare le linee di pressione avversarie.

1	10	JAMIE VARDY	7	1	32	V. MILINKOVIĆ-SAVIĆ	7
2	7	ALESSIO ZERBIN	4.67	2	5	JUAN JESUS	4
3	99	ANTONIO SANABRIA	4.67	3	13	AMIR RRAHMANI	2
4	15	MATTEO BIANCHETTI	4	4	37	LEONARDO SPINAZZOLA	2
5	4	TOMMASO BARBIERI	3.5	5	19	RASMUS HØJLUND	2

INDICE RISCHIO PASSAGGIO

Calcolato per ogni passaggio, solo se il passaggio è andato a buon fine.

Misura la propensione del giocatore a rischiare la giocata.

1	15	MATTEO BIANCHETTI	40.17%	1	37	LEONARDO SPINAZZOLA	52%
2	99	ANTONIO SANABRIA	35.33%	2	32	V. MILINKOVIĆ-SAVIĆ	45.5%
3	3	GIUSEPPE PEZZELLA	19.25%	3	22	GIOVANNI DI LORENZO	7%
4	7	ALESSIO ZERBIN	13.5%	4	5	JUAN JESUS	5.5%
5	4	TOMMASO BARBIERI	13.5%	5	13	AMIR RRAHMANI	2%

PRESSIONE RICEVUTA

Misura quanto il portatore di palla è pressato dalla squadra avversaria. Dipende dalla velocità, dalla direzione di corsa e dalla distanza del giocatore avversario rispetto all'avversario che si trova a minore distanza.

1	99	ANTONIO SANABRIA	80.6%	1	19	RASMUS HØJLUND	74.33%
2	10	JAMIE VARDY	79.11%	2	20	ELJIF ELMAS	72.56%
3	7	ALESSIO ZERBIN	70.65%	3	68	STANISLAV LOBOTKA	71.3%
4	32	MARTÍN PAYERO	65.21%	4	7	DAVID NERES	70.39%
5	33	ALBERTO GRASSI	64.13%	5	8	SCOTT MCTOMINAY	68.61%

DISPONIBILITÀ AL PASSAGGIO

Quanto un giocatore si smarca dagli avversari per ricevere il passaggio dal compagno. Valore percentuale tra 0 e 100.

Viene calcolato per tutti i compagni di squadra del giocatore in possesso di palla.

1	6	FEDERICO BASCHIROTTI	85.32%	1	21	MATTEO POLITANO	89.98%
2	4	TOMMASO BARBIERI	84.06%	2	22	GIOVANNI DI LORENZO	81.05%
3	3	GIUSEPPE PEZZELLA	78.74%	3	5	JUAN JESUS	78.83%
4	24	FILIPPO TERRACCIANO	77.32%	4	13	AMIR RRAHMANI	77.53%
5	15	MATTEO BIANCHETTI	77.22%	5	68	STANISLAV LOBOTKA	77.34%



Giornata 17
SERIE A ENILIVE 2025-2026



Cremona 28/12/2025 GIOVANNI ZINI 15:00

MATCH REPORT



CREMONESE

0-2

NAPOLI



RANKING GIOCATORI (Performance Chilometriche-Velocistiche)

Jog - Run - Sprint (km)			
1	ALBERTO GRASSI	totale km 10.783	
	7.548	2.988	0.215
2	ALESSIO ZERBIN	totale km 10.380	
	7.209	2.931	0.198
3	FILIPPO TERRACCIANO	totale km 10.322	
	7.695	2.516	0.069
4	GIUSEPPE PEZZELLA	totale km 9.322	
	6.661	2.320	0.284
5	MATTEO BIANCHETTI	totale km 9.134	
	7.149	1.819	0.101

Velocità media in Run (km/h)			
1	PEZZELLA	CRE	19.711
2	MOUMBAGNA	CRE	19.706
3	JOHNSEN	CRE	19.676
4	BASCHIROTTTO	CRE	19.674
5	BARBIERI	CRE	19.585

Velocità in Sprint (km/h)			
1	BASCHIROTTTO	CRE	27.736
2	F. TERRACCIANO	CRE	27.454
3	ZERBIN	CRE	27.335
4	VARDY	CRE	27.329
5	MOUMBAGNA	CRE	27.166

Jog - Run - Sprint (km)			
1	SCOTT FRANCIS MCTOMINAY	totale km 10.436	
	8.081	2.218	0.083
2	STANISLAV LOBOTKA	totale km 9.883	
	7.612	2.108	0.115
3	MATTEO POLITANO	totale km 9.797	
	7.297	2.149	0.300
4	RASMUS WINTHER HØJLUND	totale km 9.749	
	7.311	1.937	0.459
5	GIOVANNI DI LORENZO	totale km 9.574	
	7.502	1.923	0.095

Velocità media in Run (km/h)			
1	GUTIÉRREZ	NAP	19.704
2	LANG	NAP	19.680
3	HØJLUND	NAP	19.672
4	NERES	NAP	19.615
5	POLITANO	NAP	19.590

Velocità in Sprint (km/h)			
1	HØJLUND	NAP	28.359
2	NERES	NAP	27.876
3	JUAN JESUS	NAP	27.707
4	MILINKOVIĆ-SAVIĆ	NAP	27.316
5	POLITANO	NAP	27.315

PERFORMANCE DI SQUADRA (Chilometriche-Velocistiche)

Distanza percorsa (km)	101.027
------------------------	---------

Jog - Run - Sprint (km 101.027)			
76.418	21.990	1.939	

Distanza percorsa (km)	104.394
------------------------	---------

Jog - Run - Sprint (km 104.394)			
79.615	22.214	2.000	

I dati fisici sono relativi alla rilevazione live e potranno differire da quelli certificati consegnati successivamente agli staff tecnici

Jog:	0-7 km/h	Run:	7.1-15 km/h	Sprint:	15.1+ km/h	Jog + Run + Sprint:	Distanza Totale Percorsa
------	----------	------	-------------	---------	------------	---------------------	--------------------------

TOP Sprinter: Picco di velocità istantaneo, top 5 giocatori per squadra



Giornata 17
SERIE A ENILIVE 2025-2026

MATCH REPORT



Cremona 28/12/2025 GIOVANNI ZINI 15:00



CREMONESE

0-2

NAPOLI



POSIZIONI MEDIE

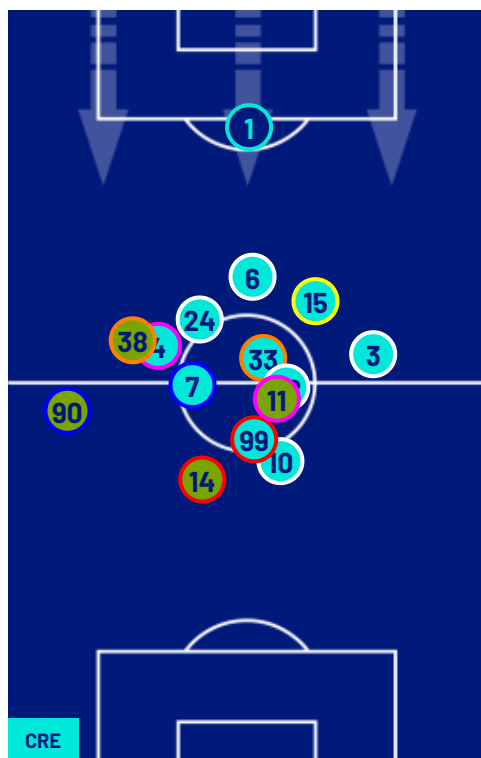

Legenda: 1ª Sostituzione

2ª Sostituzione

3ª Sostituzione

4ª Sostituzione

5ª Sostituzione

Giocatore Entrato

Giocatore Entrato

Giocatore Entrato

Giocatore Entrato

Giocatore Entrato

Giocatore Uscito

Giocatore Uscito

Giocatore Uscito

Giocatore Uscito

Giocatore Uscito

Giocatore Entrato in sostituzione di

Giocatore Entrato in sostituzione di

Giocatore Entrato in sostituzione di

Giocatore Entrato in sostituzione di



Giornata 17
SERIE A ENILIVE 2025-2026

MATCH REPORT



Cremona 28/12/2025 GIOVANNI ZINI 15:00



CREMONESE

0-2

NAPOLI



ZONE DI TIRO

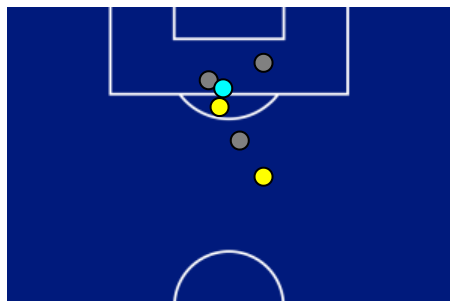

0	Gol	2
2	In porta	8
3	Fuori Porta	7
1	Respinto	5

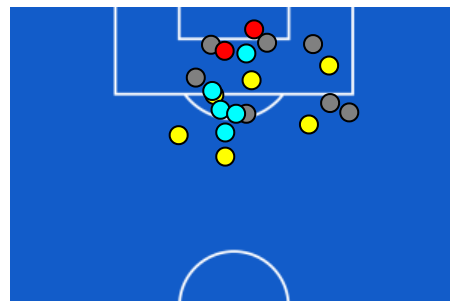

CROSS IN GIOCO

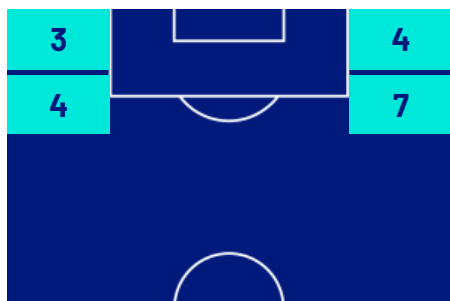

7	Cross completati	7
22	Cross totali	21
32	Accuratezza (%)	33

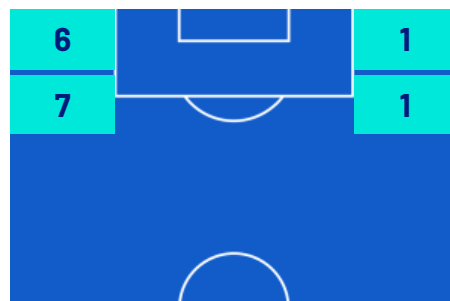

695	Palloni giocati totali	762
251	DIFESA	268
282	CENTROCAMPO	278
162	ATTACCO	216



Giornata 17
SERIE A ENILIVE 2025-2026

MATCH REPORT



Cremona 28/12/2025 GIOVANNI ZINI 15:00



CREMONESE

0-2

NAPOLI



GIOCATORI CHIAVE



ALESSIO ZERBIN

24

Ruolo:	Attaccante
Data Nascita:	03/03/1999
Nazionalità:	ITA

Jog 43% - Run 45% - Sprint 12%

Km 10.380

7.209

2.931

0.198

Statistiche

Minuti giocati	80
Gol	0
Occasioni da gol	0
Tiri	0
Tiri in porta	0 (0)
Assist	0
Palle giocate	0
Passaggi riusciti	17
Passaggi riusciti/tentati (%)	77
Passaggi chiave	1
Recuperi	2
Falli subiti	1



RASMUS WINTHER HØJLUND

19

Ruolo:	Attaccante
Data Nascita:	04/02/2003
Nazionalità:	DEN

Jog 44% - Run 44% - Sprint 12%

Km 9.749

7.311

1.937

0.459

Statistiche

Minuti giocati	92
Gol	2
Occasioni da gol	2
Tiri	5
Tiri in porta	3 (2)
Assist	0
Palle giocate	0
Passaggi riusciti	13
Passaggi riusciti/tentati (%)	61
Passaggi chiave	3
Recuperi	1
Falli subiti	3

I dati statistici sopra riportati sono da intendersi definitivi decorse 24 ore dalla fine della partita.

Le sanzioni disciplinari sono ufficiose, come risultate dal rilevamento in tempo reale durante la gara e saranno ufficializzate al momento dell'omologazione da parte degli organi competenti.

Nel caso di gol di dubbia attribuzione, la Lega Serie A ufficializzerà il marcatore il giorno successivo ad ogni turno di campionato.

I fornitori ufficiali dei dati sono Kama, Hawk-Eye, Math and Sport.