

# MATCH REPORT



Giornata 20  
SERIE A ENILIVE 2025-2026



**ATALANTA**



**TORINO**

Bergamo 10/01/2026  
NEW BALANCE ARENA 20:45





Giornata 20  
SERIE A ENILIVE 2025-2026

# MATCH REPORT



Bergamo 10/01/2026 NEW BALANCE ARENA 20:45



**ATALANTA**

**2-0**

**TORINO**



## FORMAZIONI

### ATALANTA

29 CARNESECCHI (P)  
42 SCALVINI  
19 DJIMSITI  
69 AHANOR  
77 ZAPPACOSTA  
15 DE ROON  
13 ÉDERSON  
47 BERNASCONI  
17 DE KETELAERE  
59 ZALEWSKI  
90 KRSTOVIĆ



### A disposizione

31 ROSSI (P)  
57 SPORTIELLO (P)  
4 HIEN  
6 MUSAH  
7 K. SULEMANA  
8 PAŠALIĆ  
9 SCAMACCA  
10 SAMARDŽIĆ  
70 MALDINI



### TORINO

(P) PALEARI 1  
ISMAJLI 44  
MARIPÁN 13  
COCO 23  
LAZARO 20  
TAMEZE 61  
GINEITIS 66  
VLAŠIĆ 10  
ABOUKHLAL 7  
NGONGE 26  
ZAPATA 91



### A disposizione

(P) POPA 71  
(P) ISRAEL 81  
İLKHAN 6  
ANJORIN 14  
SAZONOV 15  
SIMEONE 18  
ADAMS 19  
DEMBÉLÉ 21  
NKOUNKOU 25  
ASLLANI 32  
BIRAGHI 34  
NJIE 92  
ACQUAH 94

Allenatore: **RAFFAELE PALLADINO**

Allenatore: **MARCO BARONI**

Arbitro: **FRANCESCO FOURNEAU**  
Assistente arbitrale: **KALED BAHRI**  
Assistente arbitrale: **MARCO CEOLIN**

Quarto ufficiale: **SIMONE GALIPO'**  
V.A.R.: **ALEANDRO DI PAOLO**  
A.V.A.R.: **GABRIELE RUSSI**





# ATALANTA

2-0

# TORINO



## CRONOLOGIA

ATA

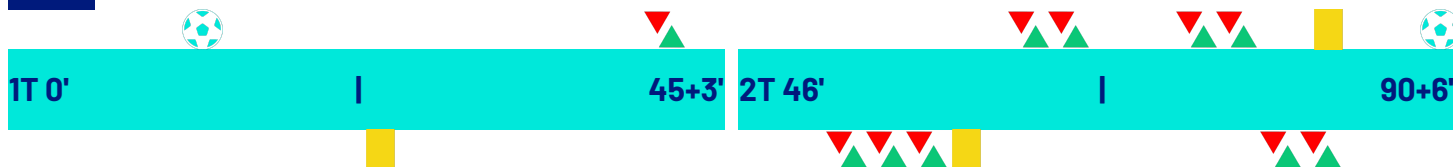

TOR

**ATALANTA**

TORINO



## 2

0

CHARLES DE KETELAERE 13'  
(LORENZO BERNASCONI) 13'

ISAK HIEN | BERAT DJIMSITI 44

|  |    |
|--|----|
| YUNUS MUSAH   GIORGIO SCALVINI         | 67 |
| GIANLUCA SCAMACCA   NIKOLA KRSTOVIĆ    | 67 |
| LAZAR SAMARDŽIĆ   CHARLES DE KETELAERE | 79 |
| MARIO PAŠALIĆ   NICOLA ZALEWSKI        | 79 |

|                     |       |   |
|---------------------|-------|---|
| YUNUS MUSAH         | 87'   |  |
| MARIO PAŠALIĆ       | 90+5' |  |
| (GIANLUCA SCAMACCA) | 90+5' |  |

**25'** ADRIEN TAMÈZE

57' GIOVANNI SIMEONE | DUVÁN ZAPATA

57' EMIRHAN ILKHAN | ADRIEN TAMÈZE

**57'** CHÉ ADAMS | CYRIL NGONGE

**62'** EMIRHAN ILKHAN

85' CRISTIANO BIRAGHI | VALENTINO LAZARO

**85'** ALIEU NJIE | ZAKARIA ABOUKHLAL

Legenda:



Gol



 **R** Rigore  
 Assist



Ammonizioni  
Sostituzione



## Espulsione



## Doppia ammonizione





Giornata 20  
SERIE A ENILIVE 2025-2026

# MATCH REPORT



Bergamo 10/01/2026 NEW BALANCE ARENA 20:45



ATALANTA

2-0

TORINO



## TEMPO DI GIOCO

98'22"

Tempo di gioco  
effettivo:  
54%

1° Tempo - 2° Tempo  
27'08" - 25'46"

52'54"

## POSSESSO PALLA

ATALANTA

TORINO

### POSSESSO PALLA PER QUARTI

| 1T     | 0'-15'  | 2T     | 46'-60' |
|--------|---------|--------|---------|
| 60.61% | 39.39%  | 51.52% | 48.48%  |
|        | 16'-30' |        | 61'-75' |
| 65.77% | 34.23%  | 38.57% | 61.43%  |
|        | 31'-48' |        | 76'-98' |
| 70.49% | 29.51%  | 50.62% | 49.38%  |

## STATISTICHE SQUADRE

|                                    | ATA  | TOR  |
|------------------------------------|------|------|
| Tiri                               | 18   | 10   |
| Tiri in porta                      | 4    | 3    |
| Tiri in porta da area              | 11   | 7    |
| Pali                               | 1    |      |
| Traverse                           |      |      |
| Tiri fuori                         | 4    | 5    |
| Tiri respinti                      | 9    | 2    |
| Occasioni da gol                   | 3    |      |
| Passaggi chiave                    | 14   | 7    |
| Assist                             | 2    |      |
| Falli fatti                        | 14   | 17   |
| Corner                             | 5    | 4    |
| Fuorigioco                         | 4    | 3    |
| Cross completati/totali            | 7/20 | 7/18 |
| Dribbling                          | 7    | 6    |
| Passaggi riusciti                  | 438  | 316  |
| Passaggi riusciti/tentati (%)      | 84   | 80   |
| Passaggi riusciti in ultimo terzo  | 130  | 53   |
| Palloni giocati in avanti riusciti | 223  | 112  |
| Passaggi lunghi                    | 47   | 33   |
| Parate                             | 3    | 2    |
| Recuperi                           | 51   | 54   |





# ATALANTA

2-0

# TORINO



## STATISTICHE GIOCATORE

| ATALANTA |              | MIN | GS | AUT | PA | AS | RE | LU | AMM | DAM | ESP |    |    |      |    |    |     |     |     |
|----------|--------------|-----|----|-----|----|----|----|----|-----|-----|-----|----|----|------|----|----|-----|-----|-----|
| 29       | CARNESECCHI  | 99' |    |     | 3  |    |    | 20 |     |     |     |    |    |      |    |    |     |     |     |
|          |              | MIN | G  | AUT | T  | TP | PL | OG | FS  | PG  | AS  | PC | P  | P(%) | PA | R  | AMM | DAM | ESP |
| 42       | SCALVINI     | 70' |    |     | 2  |    |    |    |     |     |     | 1  | 49 | 87   | 18 | 6  |     |     |     |
| 19       | DJIMSI       | 44' |    |     | 1  |    |    |    |     |     |     |    | 23 | 100  | 5  | 2  |     |     |     |
| 69       | AHANOR       | 99' |    |     |    |    |    |    | 1   |     |     |    | 43 | 91   | 12 | 11 |     |     |     |
| 77       | ZAPPACOSTA   | 99' |    |     | 2  |    | 1  | 1  |     |     |     |    | 38 | 82   | 21 | 3  |     |     |     |
| 15       | DE ROON      | 99' |    |     |    |    |    |    |     |     |     |    | 58 | 89   | 33 | 4  |     |     |     |
| 13       | ÉDERSON      | 99' |    |     |    |    |    |    | 1   |     |     | 2  | 50 | 87   | 32 | 6  |     |     |     |
| 47       | BERNASCONI   | 99' |    |     |    |    |    |    | 1   |     | 1   | 2  | 38 | 82   | 21 | 3  |     |     |     |
| 17       | DE KETELAERE | 82' | 1  |     | 3  | 1  |    |    | 2   |     |     | 4  | 33 | 78   | 25 | 2  |     |     |     |
| 59       | ZALEWSKI     | 82' |    |     | 5  | 1  |    | 1  | 6   |     |     | 3  | 28 | 77   | 23 | 1  |     |     |     |
| 90       | KRSTOVIĆ     | 70' |    |     | 2  | 1  |    | 1  | 3   |     |     | 1  | 18 | 75   | 14 | 1  |     |     |     |
| 4        | HIEN         | 56' |    |     |    |    |    |    |     |     |     |    | 18 | 90   | 3  | 6  |     |     |     |
| 6        | MUSAH        | 29' |    |     |    |    |    |    |     |     |     |    | 8  | 100  | 5  |    | 1   |     |     |
| 8        | PAŠALIĆ      | 17' | 1  |     | 1  | 1  |    |    |     |     |     |    | 5  | 100  | 5  |    |     |     |     |
| 9        | SCAMACCA     | 29' |    |     | 1  |    |    |    |     |     | 1   | 1  | 5  | 62   | 2  | 3  |     |     |     |
| 10       | SAMARDŽIĆ    | 17' |    |     | 1  |    |    |    | 2   |     |     |    | 4  | 100  | 4  | 1  |     |     |     |
| TORINO   |              | MIN | GS | AUT | PA | AS | RE | LU | AMM | DAM | ESP |    |    |      |    |    |     |     |     |
| 1        | PALEARI      | 99' | 2  |     | 2  |    | 2  | 25 |     |     |     |    |    |      |    |    |     |     |     |
|          |              | MIN | G  | AUT | T  | TP | PL | OG | FS  | PG  | AS  | PC | P  | P(%) | PA | R  | AMM | DAM | ESP |
| 44       | ISMAJLI      | 99' |    |     |    |    |    |    |     |     |     |    | 38 | 92   | 8  | 10 |     |     |     |
| 13       | MARIPÁN      | 99' |    |     |    |    |    |    | 2   |     |     | 1  | 32 | 91   | 5  | 12 |     |     |     |
| 23       | COCO         | 99' |    |     |    |    |    |    | 1   |     |     |    | 34 | 91   | 7  | 6  |     |     |     |
| 20       | LAZARO       | 88' |    |     |    |    |    |    |     |     |     |    | 23 | 79   | 15 | 2  |     |     |     |
| 61       | TAMEZE       | 60' |    |     |    |    |    |    |     |     |     | 1  | 22 | 81   | 3  | 2  | 1   |     |     |
| 66       | GINEITIS     | 99' |    |     | 1  |    |    |    |     |     |     | 2  | 29 | 93   | 14 | 1  |     |     |     |
| 10       | VLAŠIĆ       | 99' |    |     | 1  |    |    |    | 2   |     |     |    | 20 | 83   | 14 | 4  |     |     |     |
| 7        | ABOUKHLAL    | 88' |    |     |    |    |    |    |     |     |     |    | 25 | 65   | 10 | 8  |     |     |     |
| 26       | NGONGE       | 60' |    |     | 1  |    |    |    | 1   |     |     | 1  | 12 | 57   | 9  |    |     |     |     |
| 91       | ZAPATA       | 60' |    |     | 2  | 1  |    |    | 1   |     |     |    | 7  | 50   | 5  | 1  |     |     |     |
| 6        | İLKHAN       | 39' |    |     | 1  | 1  |    |    | 3   |     |     |    | 19 | 86   | 8  | 2  | 1   |     |     |
| 18       | SIMEONE      | 39' |    |     | 3  | 1  |    |    | 1   |     |     | 1  | 5  | 50   | 3  | 1  |     |     |     |
| 19       | ADAMS        | 39' |    |     | 1  |    |    |    |     |     |     | 1  | 10 | 76   | 8  |    |     |     |     |
| 34       | BIRAGHI      | 11' |    |     |    |    |    |    |     |     |     |    | 3  | 75   | 1  |    |     |     |     |
| 92       | NJIE         | 11' |    |     |    |    |    |    |     |     |     |    | 2  | 100  | 2  |    |     |     |     |

## Legenda

|      |                                    |
|------|------------------------------------|
| AMM  | Ammonizioni                        |
| AUT  | Autogol                            |
| PG   | Palle giocate                      |
| DAM  | Doppia ammonizione                 |
| ESP  | Espulsioni Dirette                 |
| G    | Gol                                |
| GS   | Gol subiti                         |
| MIN  | Minuti giocati                     |
| AS   | Assist                             |
| FS   | Falli subiti                       |
| T    | Tiri                               |
| TP   | Tiri in porta                      |
| OG   | Occasioni da gol                   |
| PL   | Pali                               |
| PA   | Parate                             |
| RE   | Respinte                           |
| LU   | Palle lunghe                       |
| P(%) | Passaggi riusciti/tentati(%)       |
| PC   | Passaggi chiave                    |
| PA   | Palloni giocati in avanti riusciti |
| P    | Passaggi riusciti                  |
| R    | Recuperi                           |

## RANKING GIOCATORI

| Tiri  |              |     |   | Tiri in porta     |              |     |    | Passaggi riusciti in ultimo terzo |              |     |    | Occasioni da gol |              |     |   |
|-------|--------------|-----|---|-------------------|--------------|-----|----|-----------------------------------|--------------|-----|----|------------------|--------------|-----|---|
| 1     | ZAŁEWSKI     | ATA | 5 | 1                 | DE KETELAERE | ATA | 1  | 1                                 | DE KETELAERE | ATA | 19 | 1                | ZAPPACOSTA   | ATA | 1 |
| 2     | DE KETELAERE | ATA | 3 | 2                 | ZAPATA       | TOR | 1  | 2                                 | ZAŁEWSKI     | ATA | 19 | 2                | ZAŁEWSKI     | ATA | 1 |
| 3     | SIMEONE      | TOR | 3 | 3                 | İLKHAN       | TOR | 1  | 3                                 | ÉDERSON      | ATA | 14 | 3                | KRSTOVIĆ     | ATA | 1 |
| 4     | ZAPPACOSTA   | ATA | 2 | 4                 | SIMEONE      | TOR | 1  | 4                                 | DE ROON      | ATA | 13 |                  |              |     |   |
| 5     | ZAPATA       | TOR | 2 | 5                 | PAŠALIĆ      | ATA | 1  | 5                                 | KRSTOVIĆ     | ATA | 13 |                  |              |     |   |
| Cross |              |     |   | Passaggi riusciti |              |     |    | Passaggi chiave                   |              |     |    | Dribbling        |              |     |   |
| 1     | BERNASCONI   | ATA | 8 | 1                 | DE ROON      | ATA | 58 | 1                                 | DE KETELAERE | ATA | 4  | 1                | ZAŁEWSKI     | ATA | 3 |
| 2     | GINEITIS     | TOR | 6 | 2                 | ÉDERSON      | ATA | 50 | 2                                 | ZAŁEWSKI     | ATA | 3  | 2                | NGONGE       | TOR | 2 |
| 3     | BIRAGHI      | TOR | 5 | 3                 | SCALVINI     | ATA | 49 | 3                                 | GINEITIS     | TOR | 2  | 3                | VLAŠIĆ       | TOR | 2 |
| 4     | ZAPPACOSTA   | ATA | 4 | 4                 | AHANOR       | ATA | 43 | 4                                 | BERNASCONI   | ATA | 2  | 4                | DE KETELAERE | ATA | 1 |
| 5     | ZAŁEWSKI     | ATA | 4 | 5                 | ISMAJLI      | TOR | 38 | 5                                 | ÉDERSON      | ATA | 2  | 5                | ZAPPACOSTA   | ATA | 1 |





Giornata 20  
SERIE A ENILIVE 2025-2026

# MATCH REPORT



Bergamo 10/01/2026 NEW BALANCE ARENA 20:45



ATALANTA

2-0

TORINO



## INDICATORI DI SQUADRA

|                               |                                 |  |                               |                                 |
|-------------------------------|---------------------------------|--|-------------------------------|---------------------------------|
|                               | 54.99%                          | PERICOLOSITÀ   | 50.7%                         |                                 |
| PERICOLOSITÀ AZIONI MANOVRATE | PERICOLOSITÀ AZIONI TRANSIZIONE | Questo indicatore calcola la pericolosità di ogni istante di gioco considerando la posizione dei giocatori della propria squadra, degli avversari e della palla. | PERICOLOSITÀ AZIONI MANOVRATE | PERICOLOSITÀ AZIONI TRANSIZIONE |
| 58.08%                        | 38%                             |  | 50.94%                        | 49.14%                          |
|                               | 27.97km/h                       |  | 24.52km/h                     |                                 |
|                               | 9.32km/h                        |  | 8.03km/h                      |                                 |
|                               |                                 | VELOCITÀ DEL PALLONE   |                               |                                 |
|                               |                                 | VELOCITÀ DI CONDUZIONE PALLA   |                               |                                 |
| 44%                           | 56%                             | CONDUZIONE VS PASSAGGI   | 57%                           | 43%                             |

## RECORDMEN

### INDICE DI VERTICALITÀ

Numero di giocatori avversari superati da un passaggio verticale. Calcolato solo se il passaggio è andato a buon fine.

Dà idea di quanto un giocatore tenda a superare le linee di pressione avversarie.

|   |    |                      |      |   |    |                   |      |
|---|----|----------------------|------|---|----|-------------------|------|
| 1 | 59 | NICOLA ZALEWSKI      | 3.36 | 1 | 1  | ALBERTO PALEARI   | 5.46 |
| 2 | 13 | ÉDERSON              | 2.9  | 2 | 66 | GVIDAS GINEITIS   | 3.36 |
| 3 | 42 | GIORGIO SCALVINI     | 2.54 | 3 | 13 | GUILLERMO MARIPÁN | 3    |
| 4 | 17 | CHARLES DE KETELAERE | 2.5  | 4 | 61 | ADRIEN TAMÈZE     | 3    |
| 5 | 47 | LORENZO BERNASCONI   | 2.48 | 5 | 20 | VALENTINO LAZARO  | 2.38 |

### INDICE RISCHIO PASSAGGIO

Calcolato per ogni passaggio, solo se il passaggio è andato a buon fine.

Misura la propensione del giocatore a rischiare la giocata.

|   |    |                    |        |   |    |                   |        |
|---|----|--------------------|--------|---|----|-------------------|--------|
| 1 | 59 | NICOLA ZALEWSKI    | 32.2%  | 1 | 66 | GVIDAS GINEITIS   | 50.62% |
| 2 | 77 | DAVIDE ZAPPACOSTA  | 31.65% | 2 | 1  | ALBERTO PALEARI   | 47.29% |
| 3 | 90 | NIKOLA KRSTOVIĆ    | 26.5%  | 3 | 13 | GUILLERMO MARIPÁN | 34.07% |
| 4 | 13 | ÉDERSON            | 18.58% | 4 | 7  | ZAKARIA ABOUKHLAL | 34%    |
| 5 | 47 | LORENZO BERNASCONI | 17.96% | 5 | 61 | ADRIEN TAMÈZE     | 33.42% |

### PRESSIONE RICEVUTA

Misura quanto il portatore di palla è pressato dalla squadra avversaria. Dipende dalla velocità, dalla direzione di corsa e dalla distanza del giocatore avversario rispetto all'avversario che si trova a minore distanza.

|   |    |                      |        |   |    |                  |        |
|---|----|----------------------|--------|---|----|------------------|--------|
| 1 | 90 | NIKOLA KRSTOVIĆ      | 76.07% | 1 | 19 | CHÉ ADAMS        | 74.9%  |
| 2 | 9  | GIANLUCA SCAMACCA    | 73%    | 2 | 91 | DUVÁN ZAPATA     | 74.37% |
| 3 | 6  | YUNUS MUSAH          | 64.3%  | 3 | 18 | GIOVANNI SIMEONE | 72.09% |
| 4 | 59 | NICOLA ZALEWSKI      | 64.09% | 4 | 26 | CYRIL NGONGE     | 71.03% |
| 5 | 17 | CHARLES DE KETELAERE | 63.08% | 5 | 10 | NIKOLA VLAŠIĆ    | 67.54% |

### DISPONIBILITÀ AL PASSAGGIO

Quanto un giocatore si smarca dagli avversari per ricevere il passaggio dal compagno. Valore percentuale tra 0 e 100.

Viene calcolato per tutti i compagni di squadra del giocatore in possesso di palla.

|   |    |                    |        |   |    |                   |        |
|---|----|--------------------|--------|---|----|-------------------|--------|
| 1 | 42 | GIORGIO SCALVINI   | 84.03% | 1 | 34 | CRISTIANO BIRAGHI | 93.56% |
| 2 | 47 | LORENZO BERNASCONI | 82.7%  | 2 | 14 | TINO ANJORIN      | 88.72% |
| 3 | 4  | ISAK HIEN          | 82.59% | 3 | 92 | ALIEU NJIE        | 77.97% |
| 4 | 77 | DAVIDE ZAPPACOSTA  | 81.09% | 4 | 13 | GUILLERMO MARIPÁN | 77.76% |
| 5 | 69 | HONEST AHANOR      | 78.69% | 5 | 44 | ARDIAN ISMAJLI    | 77.16% |





Giornata 20  
SERIE A ENILIVE 2025-2026

# MATCH REPORT



Bergamo 10/01/2026 NEW BALANCE ARENA 20:45



ATALANTA

2-0

TORINO



## RANKING GIOCATORI (Performance Chilometriche-Velocistiche)

| Jog - Run - Sprint (km) |   |           |        |
|-------------------------|---|-----------|--------|
| 1                       | ÉDERSON JOSÉ DOS SANTOS LOURENÇO DA SILVA | totale km | 11.956 |
|                         | 8.480                                     | 2.966     | 0.437  |
| 2                       | MARTEN ELCO DE ROON                       | totale km | 11.803 |
|                         | 8.750                                     | 2.779     | 0.206  |
| 3                       | DAVIDE ZAPPACOSTA                         | totale km | 11.643 |
|                         | 8.491                                     | 2.613     | 0.465  |
| 4                       | LORENZO BERNASCONI                        | totale km | 10.866 |
|                         | 7.610                                     | 2.690     | 0.463  |
| 5                       | HONEST AHANOR                             | totale km | 10.854 |
|                         | 8.386                                     | 2.182     | 0.175  |

| Velocità media in Run (km/h) |              |     |        |
|------------------------------|--------------|-----|--------|
| 1                            | SAMARDŽIĆ    | ATA | 19.823 |
| 2                            | BERNASCONI   | ATA | 19.687 |
| 3                            | PAŠALIĆ      | ATA | 19.660 |
| 4                            | DE KETELAERE | ATA | 19.634 |
| 5                            | ZAPPACOSTA   | ATA | 19.625 |

| Velocità in Sprint (km/h) |            |     |        |
|---------------------------|------------|-----|--------|
| 1                         | MUSAH      | ATA | 29.114 |
| 2                         | PAŠALIĆ    | ATA | 27.843 |
| 3                         | BERNASCONI | ATA | 27.577 |
| 4                         | ÉDERSON    | ATA | 27.481 |
| 5                         | ZALEWSKI   | ATA | 27.311 |

| Jog - Run - Sprint (km) |                                  |           |        |
|-------------------------|----------------------------------|-----------|--------|
| 1                       | GVIDAS GINEITIS                  | totale km | 13.020 |
|                         | 8.370                            | 4.291     | 0.276  |
| 2                       | NIKOLA VLAŠIĆ                    | totale km | 11.869 |
|                         | 8.350                            | 3.062     | 0.375  |
| 3                       | GUILLERMO ALFONSO MARIPAN LOAYZA | totale km | 11.223 |
|                         | 8.943                            | 2.005     | 0.200  |
| 4                       | ZAKARIA ABOUKHLAL                | totale km | 10.544 |
|                         | 7.379                            | 2.676     | 0.411  |
| 5                       | ARDIAN ISMAJLI                   | totale km | 10.524 |
|                         | 8.146                            | 2.251     | 0.043  |

| Velocità media in Run (km/h) |         |     |        |
|------------------------------|---------|-----|--------|
| 1                            | ANJORIN | TOR | 19.929 |
| 2                            | BIRAGHI | TOR | 19.721 |
| 3                            | ADAMS   | TOR | 19.707 |
| 4                            | ZAPATA  | TOR | 19.690 |
| 5                            | LAZARO  | TOR | 19.656 |

| Velocità in Sprint (km/h) |         |     |        |
|---------------------------|---------|-----|--------|
| 1                         | TAMEZE  | TOR | 28.086 |
| 2                         | NJIE    | TOR | 27.864 |
| 3                         | SIMEONE | TOR | 27.824 |
| 4                         | ANJORIN | TOR | 27.803 |
| 5                         | VLAŠIĆ  | TOR | 27.658 |

## PERFORMANCE DI SQUADRA (Chilometriche-Velocistiche)

|                        |         |
|------------------------|---------|
| Distanza percorsa (km) | 119.330 |
|------------------------|---------|

| Jog - Run - Sprint (km 119.330 ) |        |       |  |
|----------------------------------|--------|-------|--|
| 89.790                           | 25.616 | 2.950 |  |

|                        |         |
|------------------------|---------|
| Distanza percorsa (km) | 121.117 |
|------------------------|---------|

| Jog - Run - Sprint (km 121.117 ) |        |       |  |
|----------------------------------|--------|-------|--|
| 89.527                           | 28.107 | 2.474 |  |

I dati fisici sono relativi alla rilevazione live e potranno differire da quelli certificati consegnati successivamente agli staff tecnici

|      |          |      |             |         |            |                     |                          |
|------|----------|------|-------------|---------|------------|---------------------|--------------------------|
| Jog: | 0-7 km/h | Run: | 7.1-15 km/h | Sprint: | 15.1+ km/h | Jog + Run + Sprint: | Distanza Totale Percorsa |
|------|----------|------|-------------|---------|------------|---------------------|--------------------------|

TOP Sprinter: Picco di velocità istantaneo, top 5 giocatori per squadra





Giornata 20  
SERIE A ENILIVE 2025-2026

# MATCH REPORT



Bergamo 10/01/2026 NEW BALANCE ARENA 20:45



ATALANTA

2-0

TORINO



## POSIZIONI MEDIE



Legenda: 1ª Sostituzione

2ª Sostituzione

3ª Sostituzione

4ª Sostituzione

5ª Sostituzione

Giocatore Entrato

Giocatore Entrato

Giocatore Entrato

Giocatore Entrato

Giocatore Entrato

Giocatore Uscito

Giocatore Uscito

Giocatore Uscito

Giocatore Uscito

Giocatore Uscito

Giocatore Entrato in sostituzione di

Giocatore Entrato in sostituzione di

Giocatore Entrato in sostituzione di

Giocatore Entrato in sostituzione di

Giocatore Entrato

Giocatore Entrato

Giocatore Entrato

Giocatore Entrato



## BARICENTRO 1° TEMPO

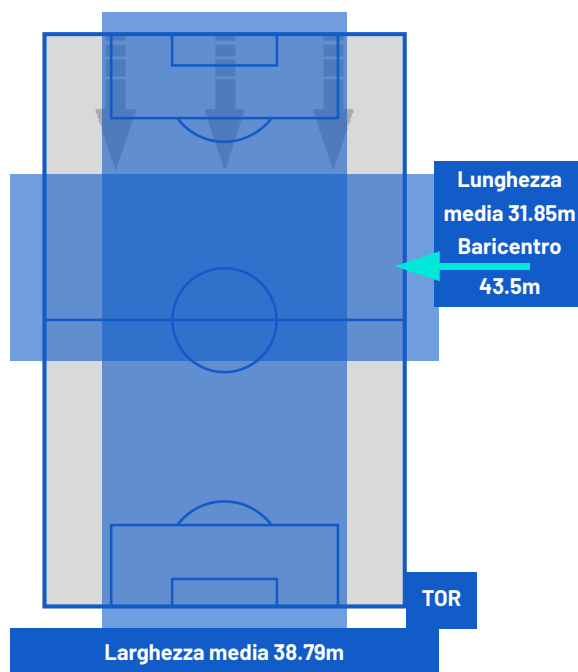
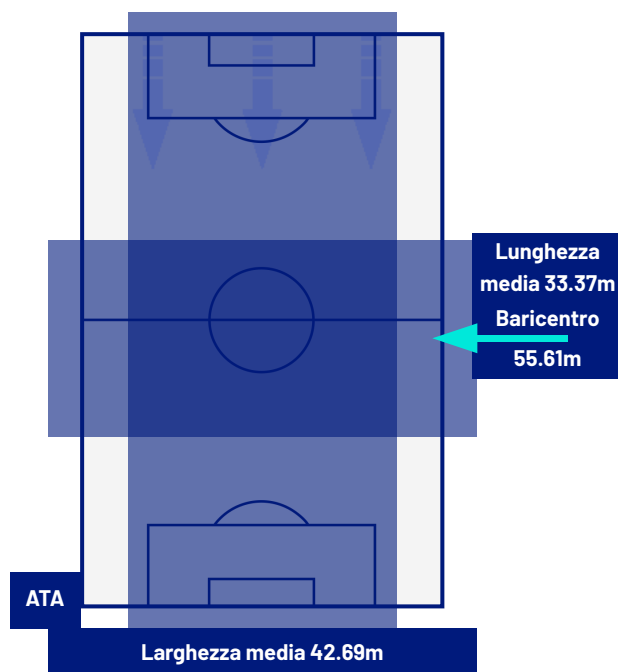

## BARICENTRO 2° TEMPO

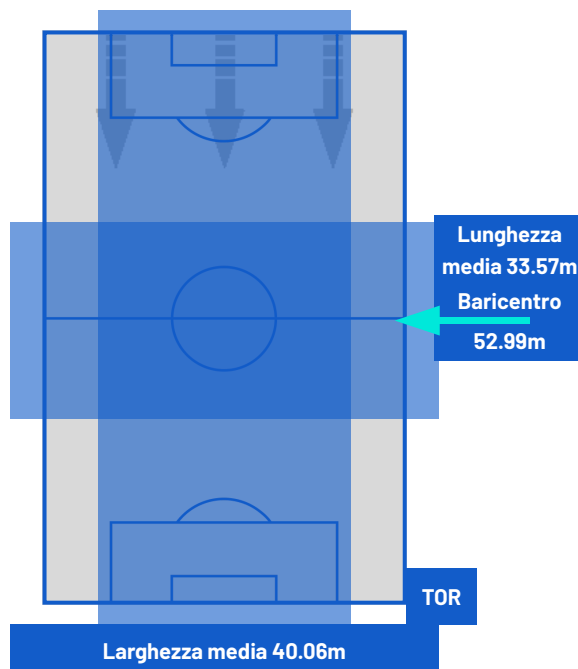
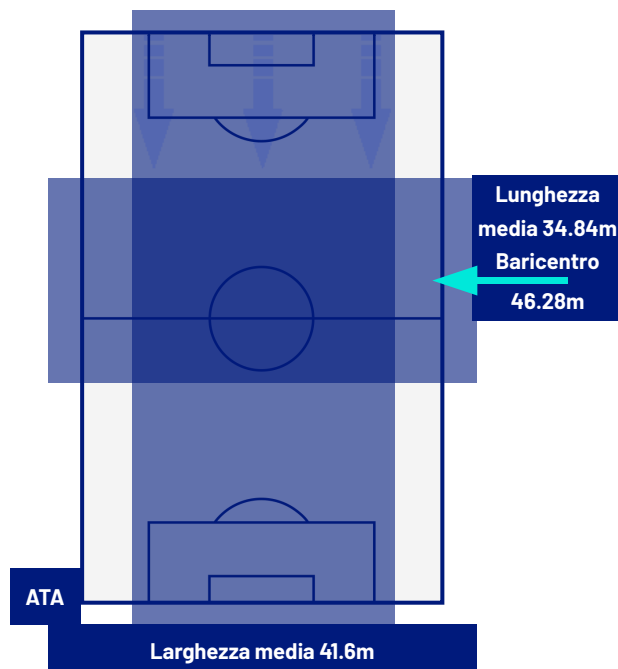





Giornata 20  
SERIE A ENILIVE 2025-2026

# MATCH REPORT



Bergamo 10/01/2026 NEW BALANCE ARENA 20:45



ATALANTA

2-0

TORINO



## ZONE DI TIRO

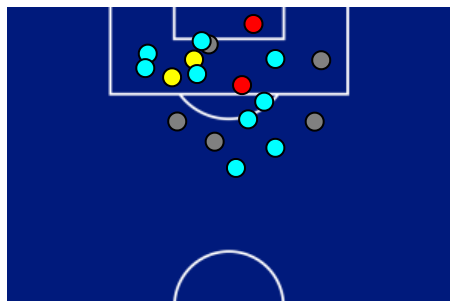

|   |                    |   |
|---|--------------------|---|
| 2 | <b>Gol</b>         | 0 |
| 4 | <b>In porta</b>    | 3 |
| 4 | <b>Fuori Porta</b> | 5 |
| 9 | <b>Respinto</b>    | 2 |

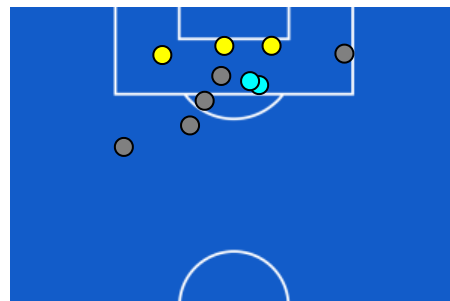

## CROSS IN GIOCO

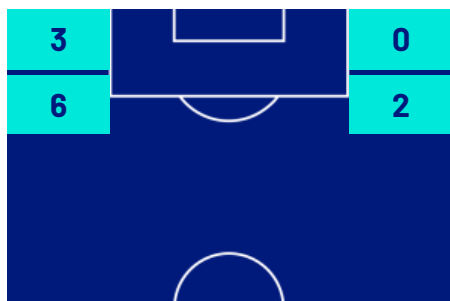

|    |                         |    |
|----|-------------------------|----|
| 7  | <b>Cross completati</b> | 7  |
| 20 | <b>Cross totali</b>     | 18 |
| 35 | <b>Accuratezza (%)</b>  | 39 |



|     |                               |     |
|-----|-------------------------------|-----|
| 784 | <b>Palloni giocati totali</b> | 666 |
| 224 | <b>DIFESA</b>                 | 284 |
| 306 | <b>CENTROCAMPO</b>            | 240 |
| 254 | <b>ATTACCO</b>                | 142 |





Giornata 20  
SERIE A ENILIVE 2025-2026

# MATCH REPORT



Bergamo 10/01/2026 NEW BALANCE ARENA 20:45



ATALANTA

2-0

TORINO



## GIOCATORI CHIAVE



CHARLES DE KETELAERE

17

Ruolo: Centrocampista

Data Nascita: 10/03/2001

Nazionalità: BEL

Jog 43% - Run 45% - Sprint 12%

Km 8.697

6.751

1.726

0.136

### Statistiche

|                               |      |
|-------------------------------|------|
| Minuti giocati                | 82   |
| Gol                           | 1    |
| Occasioni da gol              | 0    |
| Tiri                          | 3    |
| Tiri in porta                 | 1(1) |
| Assist                        | 0    |
| Palle giocate                 | 0    |
| Passaggi riusciti             | 33   |
| Passaggi riusciti/tentati (%) | 78   |
| Passaggi chiave               | 4    |
| Recuperi                      | 2    |
| Falli subiti                  | 2    |



GVIDAS GINEITIS

66

Ruolo: Centrocampista

Data Nascita: 15/04/2004

Nazionalità: LTU

Jog 40% - Run 48% - Sprint 12%

Km 13.020

8.370

4.291

0.276

### Statistiche

|                               |      |
|-------------------------------|------|
| Minuti giocati                | 99   |
| Gol                           | 0    |
| Occasioni da gol              | 0    |
| Tiri                          | 1    |
| Tiri in porta                 | 0(0) |
| Assist                        | 0    |
| Palle giocate                 | 0    |
| Passaggi riusciti             | 29   |
| Passaggi riusciti/tentati (%) | 93   |
| Passaggi chiave               | 2    |
| Recuperi                      | 1    |
| Falli subiti                  | 0    |

I dati statistici sopra riportati sono da intendersi definitivi decorse 24 ore dalla fine della partita.

Le sanzioni disciplinari sono ufficiose, come risultate dal rilevamento in tempo reale durante la gara e saranno ufficializzate al momento dell'omologazione da parte degli organi competenti.

Nel caso di gol di dubbia attribuzione, la Lega Serie A ufficializzerà il marcatore il giorno successivo ad ogni turno di campionato.

I fornitori ufficiali dei dati sono Kama, Hawk-Eye, Math and Sport.