

# MATCH REPORT



Giornata 38  
SERIE A ENILIVE 2025-2026



**PARMA**



**SASSUOLO**

Parma 24/05/2026  
ENNIO TARDINI 15:00



Giornata 38  
SERIE A ENILIVE 2025-2026

# MATCH REPORT



Parma 24/05/2026 ENNIO TARDINI 15:00



**PARMA**

**1-0**

**SASSUOLO**

## FORMAZIONI

### PARMA

40	CORVI (P)	
39	CIRCATI	
37	TROILO	
5	VALENTI	■
27	BRITSCHGI	■
16	KEITA	
41	NICOLUSSI C.	
24	ORDOÑEZ	
14	VALERI	
76	MIKOLAJEWSKI	
9	PELLEGRINO	⚽



### A disposizione

31	SUZUKI (P)	
60	MAZZOCCHI (P)	
3	NDIAYE	
8	ESTÉVEZ	
11	ALMQVIST	⚽
15	DELPRATO	
22	SØRENSEN	
29	F. CARBONI	
63	MENA	
65	PLICCO	
75	CARDINALI	
77	TIGANI	

Allenatore: **CARLOS GARCIA CUESTA**

Arbitro: **NICCOLO' TURRINI**  
Assistente arbitrale: **DAVIDE IMPERIALE**  
Assistente arbitrale: **MARCO TRINCHIERI**

### SASSUOLO

	(P) TURATI	13
	W. COULIBALY	25
■	MACCHIONI	31
	IDZES	21
	GARCIA	23
■	THORSTVEDT	42
	LIPANI	35
	I. KONÉ	90
	BERARDI	10
	PINAMONTI	99
	LAURIENTÉ	45



### A disposizione

	(P) SATALINO	12
	(P) ZACCHI	16
	(P) MURIĆ	49
	DOIG	3
	VOLPATO	7
	NZOLA	8
	MATIĆ	18
	FADERA	20
	L. MORO	24
	FRANGELLA	33
	VEZZOSI	36
	BAFFOH	37
	IANNONI	44
	PEDRO FELIPE	66
	MUHAREMOVIĆ	80

Allenatore: **FABIO GROSSO**

Quarto ufficiale: **LIVIO MARINELLI**  
V.A.R.: **ANTONIO GIUA**  
A.V.A.R.: **IVANO PEZZUTO**



Giornata 38  
SERIE A ENILIVE 2025-2026

# MATCH REPORT



Parma 24/05/2026 ENNIO TARDINI 15:00



PARMA

1-0

SASSUOLO



## CRONOLOGIA



Legenda:

- Gol
- Autogol
- Rigore
- Assist
- Ammonizioni
- Sostituzione
- Espulsione
- Doppia ammonizione



Giornata 38  
SERIE A ENILIVE 2025-2026

# MATCH REPORT



Parma 24/05/2026 ENNIO TARDINI 15:00



PARMA

1-0

SASSUOLO



## TEMPO DI GIOCO

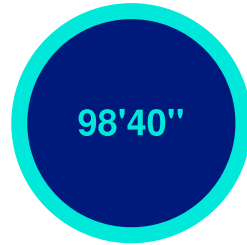

Tempo di gioco  
effettivo:  
51%



1° Tempo - 2° Tempo  
25'05" - 24'57"

## POSSESSO PALLA

PARMA

SASSUOLO

### POSSESSO PALLA PER QUARTI

IT	0'-15'	2T	46'-60'
	58.71%	41.29%	40.56%
	49.09%	50.91%	72.5%
	47.54%	52.46%	50.28%

## STATISTICHE SQUADRE

	PAR	SAS
Tiri	16	6
Tiri in porta	3	1
Tiri in porta da area	10	3
Pali		1
Traverse		
Tiri fuori	11	3
Tiri respinti	2	1
Occasioni da gol	2	1
Passaggi chiave	9	2
Assist	1	
Falli fatti	10	14
Corner	1	1
Fuorigioco	1	2
Cross completati/totali	9/23	1/9
Dribbling	12	1
Passaggi riusciti	343	336
Passaggi riusciti/tentati (%)	82	83
Passaggi riusciti in ultimo terzo	58	70
Palloni giocati in avanti riusciti	121	170
Passaggi lunghi	28	28
Parate	1	2
Recuperi	33	34



PARMA

1-0

SASSUOLO



## STATISTICHE GIOCATORE

PARMA	MIN	GS	AUT	PA	AS	RE	LU	AMM	DAM	ESP							
40 CORVI	99'			2			9										
MIN	G	AUT	T	TP	PT	OG	FS	PG	AS	PC	P	P(%)	PA	R	AMM	DAM	ESP
39 CIRCATI	99'						1	61		1	42	77	10	2			
37 TROILO	99'							70		1	52	88	8	6			
5 VALENTI	64'			1			1	48			27	75	4	1	1		
27 BRITSCHGI	75'							34			22	73	14	1	1		
16 KEITA	75'			1	1			41			27	87	14	1			
41 NICOLUSSI C.	99'			3	1			61		2	36	87	13	7			
24 ORDOÑEZ	99'			2				53		1	30	78	17	6			
14 VALERI	79'			2				34		2	16	76	9	3			
76 MIKOLAJEWSKI	48'			1			1	10			7	100	4	1			
9 PELLEGRINO	99'	1		3	1			27		2	13	72	11				
3 NDIAYE	36'							21			14	87	1	2			
11 ALMQVIST	25'			2				13	1		4	80	4	1			
22 SORENSEN	25'			1				8			7	100	5				
29 F. CARBONI	21'							11			7	87	2				
75 CARDINALI	51'							12			8	88	5	2			
SASSUOLO	MIN	GS	AUT	PA	AS	RE	LU	AMM	DAM	ESP							
13 TURATI	85'	1		2		1	25										
16 ZACCHI	14'						1										
MIN	G	AUT	T	TP	PT	OG	FS	PG	AS	PC	P	P(%)	PA	R	AMM	DAM	ESP
25 W. COULIBALY	99'			1				49			36	87	21	3			
31 MACCHIONI	99'			1				46			28	82	3		1		
21 IDZES	57'						1	28			15	93	5	3			
23 GARCIA	99'							59		1	38	84	22	5			
42 THORSTVEDT	99'							35			24	88	19	3	1		
35 LIPANI	85'							62		1	45	90	21	8			
90 I. KONÉ	68'			1		1		41			32	91	16	1			
10 BERARDI	99'			2	1			36			21	84	15	1			
99 PINAMONTI	99'							22			12	75	7				
45 LAURIENTÉ	68'			1			1	37			25	92	25				
7 VOLPATO	14'							11			6	100	4	2			
8 NZOLA	31'							12			6	75	6				
18 MATIĆ	31'							27			19	82	5	2			
66 PEDRO FELIPE	43'							25			14	87	1	5			

## Legenda

AMM	Ammonizioni
AUT	Autogol
PG	Palle giocate
DAM	Doppia ammonizione
ESP	Espulsioni Dirette
G	Gol
GS	Gol subiti
MIN	Minuti giocati
AS	Assist
FS	Falli subiti
T	Tiri
TP	Tiri in porta
OG	Occasioni da gol
PT	Pali\Traverse
PA	Parate
RE	Respinte
LU	Palle lunghe
P(%)	Passaggi riusciti/tentati (%)
PC	Passaggi chiave
PA	Palloni giocati in avanti riusciti
P	Passaggi riusciti
R	Recuperi

## RANKING GIOCATORI

Tiri		Tiri in porta		Passaggi riusciti in ultimo terzo		Occasioni da gol	
1	NICOLUSSI C. PAR 3	1	BERARDI SAS 1	1	LAURIENTÉ SAS 17	1	LAURIENTÉ SAS 1
2	PELLEGRINO PAR 3	2	NICOLUSSI C. PAR 1	2	THORSTVEDT SAS 13	2	MIKOLAJEWSKI PAR 1
3	ORDOÑEZ PAR 2	3	KEITA PAR 1	3	KEITA PAR 10	3	VALENTI PAR 1
4	BERARDI SAS 2	4	PELLEGRINO PAR 1	4	PELLEGRINO PAR 9		
5	VALERI PAR 2			5	BRITSCHGI PAR 9		
Cross		Passaggi riusciti		Passaggi chiave		Dribbling	
1	VALERI PAR 9	1	TROILO PAR 52	1	VALERI PAR 2	1	KEITA PAR 5
2	VOLPATO SAS 3	2	LIPANI SAS 45	2	NICOLUSSI C. PAR 2	2	CIRCATI PAR 2
3	BERARDI SAS 3	3	CIRCATI PAR 42	3	PELLEGRINO PAR 2	3	ORDOÑEZ PAR 1
4	NICOLUSSI C. PAR 3	4	GARCIA SAS 38	4	CIRCATI PAR 1	4	VALERI PAR 1
5	ORDOÑEZ PAR 2	5	NICOLUSSI C. PAR 36	5	ORDOÑEZ PAR 1	5	THORSTVEDT SAS 1



PARMA

1-0

SASSUOLO



## INDICATORI DI SQUADRA

PERICOLOSITÀ AZIONI MANOVRATE		PERICOLOSITÀ AZIONI TRANSIZIONE		<b>PERICOLOSITÀ</b> Questo indicatore calcola la pericolosità di ogni istante di gioco considerando la posizione dei giocatori della propria squadra, degli avversari e della palla.	PERICOLOSITÀ AZIONI MANOVRATE		PERICOLOSITÀ AZIONI TRANSIZIONE	
57.6%		45.36%			47.61%		40.11%	
VELOCITÀ DEL PALLONE		VELOCITÀ DI CONDUZIONE PALLA		VELOCITÀ DEL PALLONE		VELOCITÀ DI CONDUZIONE PALLA		
27.5km/h		9.22km/h		20.09km/h		8.32km/h		
CONDUZIONE VS PASSAGGI		CONDUZIONE VS PASSAGGI		CONDUZIONE VS PASSAGGI		CONDUZIONE VS PASSAGGI		
36%		64%		63%		37%		

## RECORDMEN

### INDICE DI VERTICALITÀ

Numero di giocatori avversari superati da un passaggio verticale. Calcolato solo se il passaggio è andato a buon fine.

Dà idea di quanto un giocatore tenda a superare le linee di pressione avversarie.

1	5	LAUTARO VALENTI	4.17	1	13	STEFANO TURATI	4.78
2	40	EDOARDO CORVI	3.4	2	16	GIOELE ZACCHI	4.5
3	75	ALESSANDRO CARDINALI	3.33	3	25	WOYO COULIBALY	3.27
4	27	SASCHA BRITSCHGI	3	4	18	NEMANJA MATIĆ	2.92
5	41	HANS NICOLUSSI CAVIGLIA	2.93	5	42	KRISTIAN THORSTVEDT	2.9

### INDICE RISCHIO PASSAGGIO

Calcolato per ogni passaggio, solo se il passaggio è andato a buon fine.

Misura la propensione del giocatore a rischiare la giocata.

1	27	SASCHA BRITSCHGI	36.17%	1	13	STEFANO TURATI	71.5%
2	40	EDOARDO CORVI	30.47%	2	99	ANDREA PINAMONTI	40.2%
3	5	LAUTARO VALENTI	30.43%	3	16	GIOELE ZACCHI	36.67%
4	16	MANDELA KEITA	23%	4	25	WOYO COULIBALY	35.86%
5	29	FRANCO CARBONI	21.43%	5	10	DOMENICO BERARDI	32%

### PRESSIONE RICEVUTA

Misura quanto il portatore di palla è pressato dalla squadra avversaria. Dipende dalla velocità, dalla direzione di corsa e dalla distanza del giocatore avversario rispetto all'avversario che si trova a minore distanza.

1	9	MATEO PELLEGRINO	75.12%	1	99	ANDREA PINAMONTI	74.64%
2	76	DANIEL MIKOLAJEWSKI	70.86%	2	42	KRISTIAN THORSTVEDT	67.42%
3	22	OLIVER SØRENSEN	69.52%	3	35	LUCA LIPANI	64.04%
4	24	CHRISTIAN ORDÓÑEZ	64.86%	4	90	ISMAËL KONÉ	63.08%
5	75	ALESSANDRO CARDINALI	58.68%	5	8	M'BALA NZOLA	62.81%

### DISPONIBILITÀ AL PASSAGGIO

Quanto un giocatore si smarca dagli avversari per ricevere il passaggio dal compagno. Valore percentuale tra 0 e 100.

Viene calcolato per tutti i compagni di squadra del giocatore in possesso di palla.

1	3	ABDOULAYE NDIAYE	85.58%	1	7	CRISTIAN VOLPATO	89.94%
2	29	FRANCO CARBONI	85.01%	2	66	PEDRO FELIPE	84.02%
3	5	LAUTARO VALENTI	81.98%	3	25	WOYO COULIBALY	81.66%
4	14	EMANUELE VALERI	81.85%	4	23	ULISSES GARCIA	77.24%
5	37	MARIANO TROILO	80.16%	5	21	JAY IDZES	76.05%



PARMA

1-0

SASSUOLO



## RANKING GIOCATORI (Performance Chilometriche-Velocistiche)

Jog - Run - Sprint (km)			
1	HANS NICOLUSSI CAVIGLIA	totale km 11.149	
		9.245	1.804 0.034
2	CHRISTIAN NAHUEL ORDONEZ	totale km 10.140	
		8.250	1.640 0.169
3	MATEO PELLEGRINO CASALANGUIDA	totale km 9.854	
		8.441	1.212 0.154
4	ALESSANDRO CIRCATI	totale km 9.454	
		8.333	0.985 0.045
5	MARIANO EMIR TROILO	totale km 9.130	
		8.037	0.974 0.043

Jog - Run - Sprint (km)			
1	KRISTIAN THORSTVEDT	totale km 10.007	
		8.402	1.492 0.043
2	LUCA LIPANI	totale km 9.924	
		7.555	2.173 0.124
3	DOMENICO BERARDI	totale km 9.327	
		7.674	1.499 0.072
4	TOMMASO MACCHIONI	totale km 9.292	
		8.001	1.089 0.115
5	ULISSE ALEXANDRE GARCIA LOPES	totale km 9.078	
		7.277	1.578 0.101

Velocità media in Run (km/h)			
1	ALMQVIST	PAR	19.730
2	SØRENSEN	PAR	19.717
3	F. CARBONI	PAR	19.642
4	MIKOLAJEWSKI	PAR	19.617
5	PELLEGRINO	PAR	19.608

Velocità media in Run (km/h)			
1	PINAMONTI	SAS	19.562
2	W. COULIBALY	SAS	19.544
3	GARCIA	SAS	19.534
4	NZOLA	SAS	19.510
5	IDZES	SAS	19.483

Velocità in Sprint (km/h)			
1	VALERI	PAR	28.974
2	CARDINALI	PAR	28.302
3	MIKOLAJEWSKI	PAR	28.189
4	KEITA	PAR	28.187
5	ORDOÑEZ	PAR	28.013

Velocità in Sprint (km/h)			
1	W. COULIBALY	SAS	28.030
2	LAURIENTÉ	SAS	27.827
3	IDZES	SAS	27.579
4	GARCIA	SAS	27.519
5	THORSTVEDT	SAS	27.449

## PERFORMANCE DI SQUADRA (Chilometriche-Velocistiche)

Distanza percorsa (km)	104.523
Jog - Run - Sprint (km 104.523 )	
87.438	14.802 1.419

Distanza percorsa (km)	101.492
Jog - Run - Sprint (km 101.492 )	
84.369	15.007 1.079

I dati fisici sono relativi alla rilevazione live e potranno differire da quelli certificati consegnati successivamente agli staff tecnici

Jog:	0-7 km/h	Run:	7.1-15 km/h	Sprint:	15.1+ km/h	Jog + Run + Sprint:	Distanza Totale Percorsa
TOP Sprinter: Picco di velocità istantaneo, top 5 giocatori per squadra							



Giornata 38  
SERIE A ENILIVE 2025-2026

# MATCH REPORT



Parma 24/05/2026 ENNIO TARDINI 15:00



PARMA

1-0

SASSUOLO



## POSIZIONI MEDIE

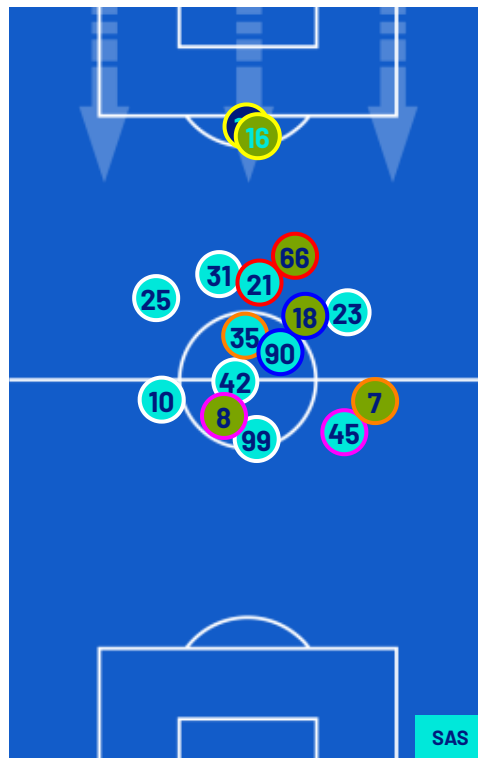
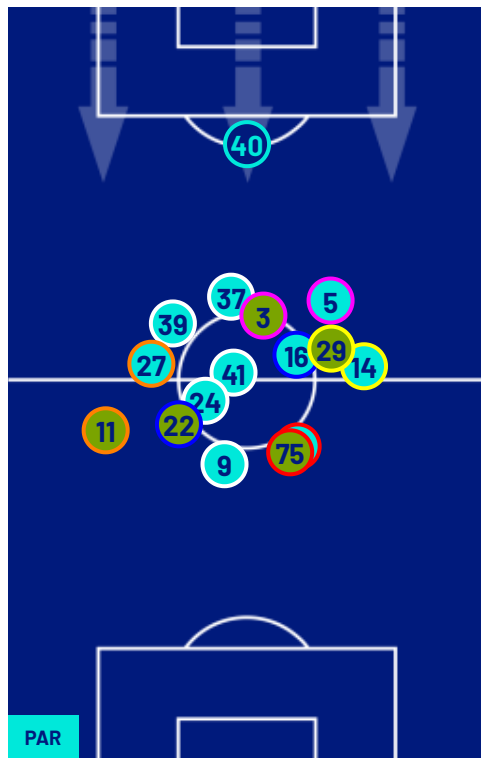

- Legenda:
- 1ª Sostituzione
  - Giocatore Entrato
  - Giocatore Uscito
  - 
  - 2ª Sostituzione
  - Giocatore Entrato
  - Giocatore Uscito
  - 
  - 3ª Sostituzione
  - Giocatore Entrato
  - Giocatore Uscito
  - 
  - 4ª Sostituzione
  - Giocatore Entrato
  - Giocatore Uscito
  - 
  - 5ª Sostituzione
  - Giocatore Entrato
  - Giocatore Uscito
  - 
  - 
  - Giocatore Entrato in sostituzione di
  - 
  - 
  - Giocatore Entrato in sostituzione di
  - 
  - 
  - Giocatore Entrato in sostituzione di
  - 
  - 
  - Giocatore Entrato in sostituzione di
  - 
  -



**PARMA**

**1-0**

**SASSUOLO**

## BARICENTRO 1° TEMPO

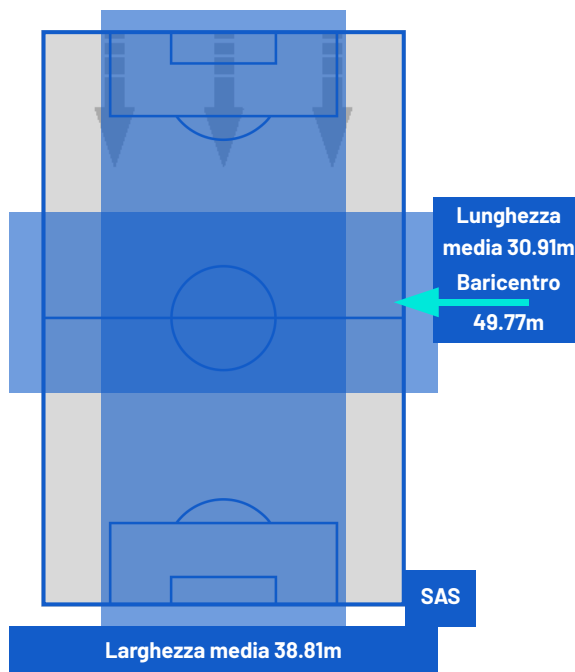
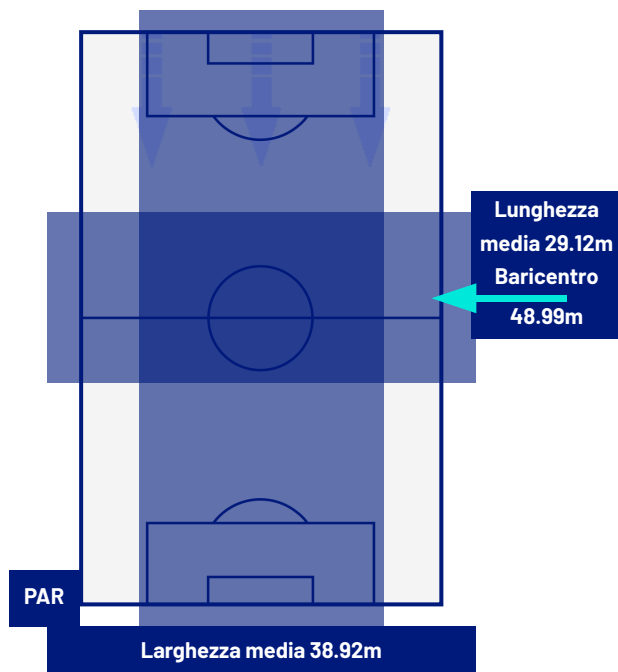

## BARICENTRO 2° TEMPO

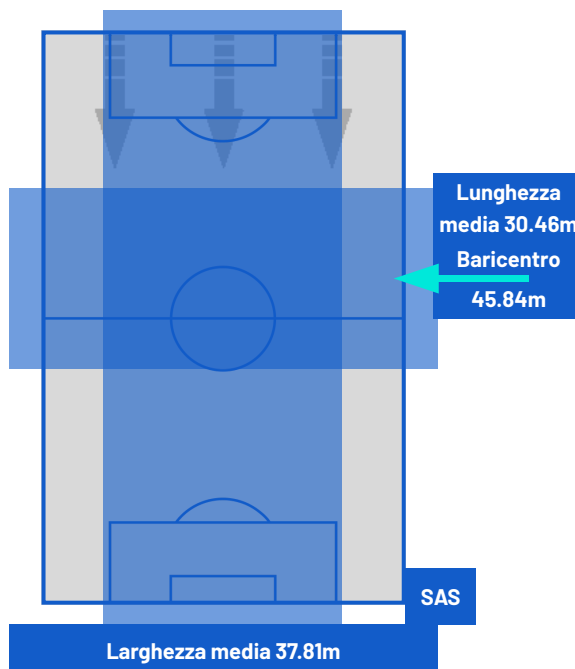
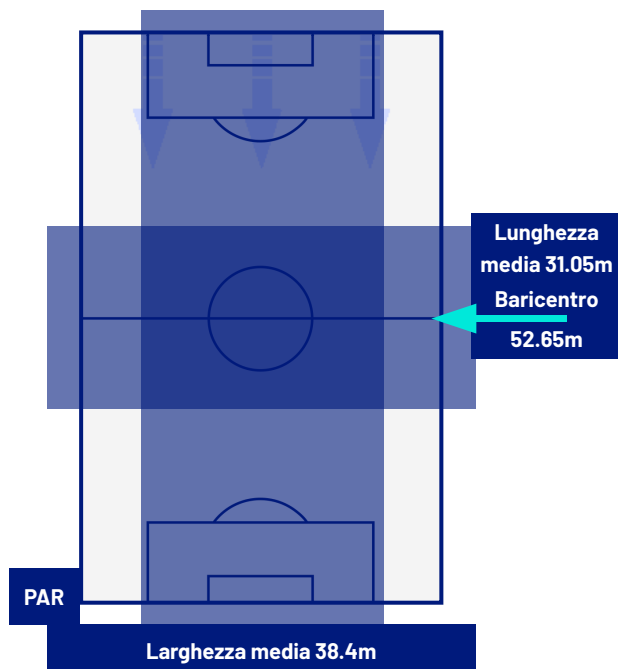



Giornata 38  
SERIE A ENILIVE 2025-2026

# MATCH REPORT



Parma 24/05/2026 ENNIO TARDINI 15:00



PARMA

1-0

SASSUOLO



## ZONE DI TIRO

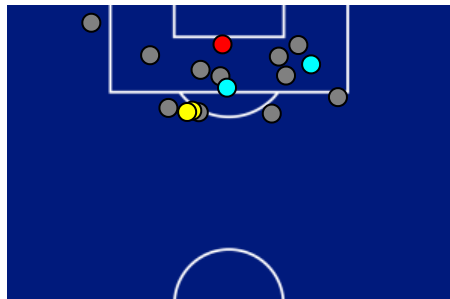

1	Gol	0
3	In porta	1
11	Fuori Porta	3
2	Respinto	1

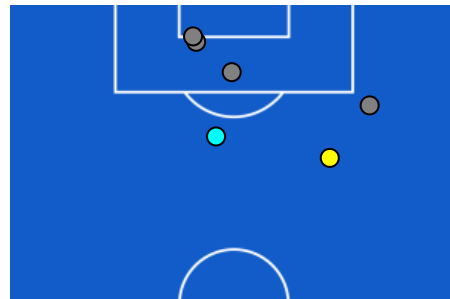

## CROSS IN GIOCO

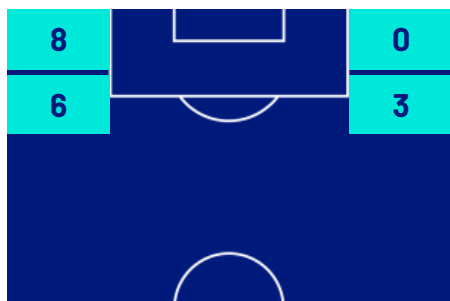

9	Cross completati	1
23	Cross totali	9
39	Accuratezza (%)	11

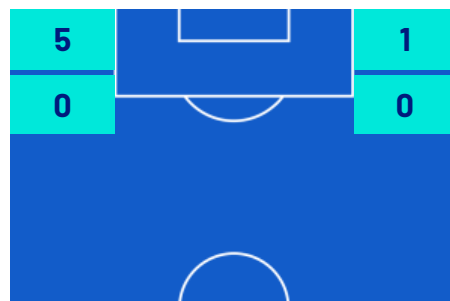

616	Palloni giocati totali	611
186	DIFESA	181
289	CENTROCAMPO	290
141	ATTACCO	140



Giornata 38  
SERIE A ENILIVE 2025-2026

# MATCH REPORT



Parma 24/05/2026 ENNIO TARDINI 15:00



PARMA

1-0

SASSUOLO



## GIOCATORI CHIAVE

	<b>MATEO PELLEGRINO CASALANGUIDA</b>	<b>9</b>
Ruolo:	Attaccante	
Data Nascita:	22/10/2001	
Nazionalità:	ARG	

Jog 86% - Run 12% - Sprint 2%		Km 9.854	
8.441	1.212	0.154	

Statistiche	
Minuti giocati	99
Gol	1
Occasioni da gol	0
Tiri	3
Tiri in porta	1(1)
Assist	0
Palle giocate	27
Passaggi riusciti	13
Passaggi riusciti/tentati (%)	72
Passaggi chiave	2
Recuperi	0
Falli subiti	4

	<b>DOMENICO BERARDI</b>	<b>10</b>
Ruolo:	Attaccante	
Data Nascita:	01/08/1994	
Nazionalità:	ITA	

Jog 83% - Run 16% - Sprint 1%		Km 9.327	
7.674	1.499	0.072	

Statistiche	
Minuti giocati	99
Gol	0
Occasioni da gol	0
Tiri	2
Tiri in porta	1(0)
Assist	0
Palle giocate	36
Passaggi riusciti	21
Passaggi riusciti/tentati (%)	84
Passaggi chiave	0
Recuperi	1
Falli subiti	1

I dati statistici sopra riportati sono da intendersi definitivi decorse 24 ore dalla fine della partita.

Le sanzioni disciplinari sono officiose, come risultate dal rilevamento in tempo reale durante la gara e saranno ufficializzate al momento dell'omologazione da parte degli organi competenti.

Nel caso di gol di dubbia attribuzione, la Lega Serie A ufficializzerà il marcatore il giorno successivo ad ogni turno di campionato.

I fornitori ufficiali dei dati sono Kama, Hawk-Eye, Math and Sport.