

MATCH REPORT



Giornata 18
SERIE A ENILIVE 2025-2026



COMO



UDINESE

Como 03/01/2026
GIUSEPPE SINIGAGLIA 12:30



Giornata 18
SERIE A ENILIVE 2025-2026

MATCH REPORT



Como 03/01/2026 GIUSEPPE SINIGAGLIA 12:30



COMO

1-0

UDINESE



FORMAZIONI

COMO

1	BUTEZ (P)
77	VAN DER BREMPT
14	RAMÓN
2	KEMPF
18	ALBERTO MORENO
23	PERRONE
6	CAQUERET
31	VOJVODA
33	DA CUNHA
17	JESÚS RODRÍGUEZ
11	DOUVIKAS



A disposizione

22	VIGORITO (P)
44	ČAVLINA (P)
3	ÁLEX VALLE
4	DOSSENA
8	SERGI ROBERTO
10	NICO PAZ
19	KÜHN
20	BATURINA
27	POSCH
28	SMOLČIĆ
55	LE BORGNE
99	CERRI

Allenatore: FRANCESC FÀBREGAS SOLER

Arbitro: ALBERTO RUBEN ARENA
Assistente arbitrale: DAVIDE IMPERIALE
Assistente arbitrale: LUCA MONDIN

UDINESE

(P) PADELLI	93
KRISTENSEN	31
KABASELE	27
BERTOLA	13
ZANOLI	59
PIOTROWSKI	24
KARLSTRÖM	8
EKKELENKAMP	32
KAMARA	11
ZANILOLO	10
DAVIS	9



A disposizione

(P) NUNZIANTE	1
(P) OKOYE	40
(P) SAVA	90
LOVRIĆ	4
ZARRAGA	6
GUEYE	7
IKER BRAVO	17
EHIZIBUE	19
SOLET	28
CAMARA	29
MILLER	38

Allenatore: KOSTA RUNJAIĆ

Quarto ufficiale: SIMONE SOZZA
V.A.R.: MARCO DI BELLO
A.V.A.R.: MANUEL VOLPI



Giornata 18
SERIE A ENILIVE 2025-2026

MATCH REPORT



Como 03/01/2026 GIUSEPPE SINIGAGLIA 12:30



COMO

1-0

UDINESE



CRONOLOGIA

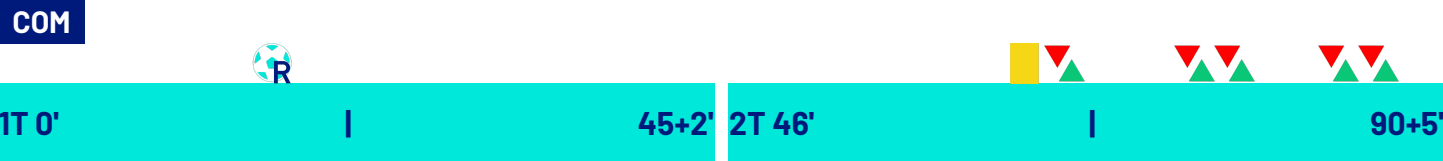

1

0

COMO	UDI
LUCAS DA CUNHA 18'	32' HASSANE KAMARA
JESÚS RODRIGUEZ 67'	45' LENNON MILLER HASSANE KAMARA
NICO PAZ MAXENCE CAQUERET 69'	70' CHRISTIAN KABASELE
ÁLEX VALLE ALBERTO MORENO 79'	75' KINGSLEY EHIZIBUE JAKUB PIOTROWSKI
NICOLAS KÜHN JESÚS RODRIGUEZ 79'	75' OUMAR SOLET CHRISTIAN KABASELE
IVAN SMOLČIĆ IGNACE VAN DER BREMPT 89'	80' IKER BRAVO ALESSANDRO ZANOLI
STEFAN POSCH MĚRGIM VOJVODA 89'	85' IDRISSE GUEYE JURGEN EKKELENKAMP
	86' KINGSLEY EHIZIBUE

Legenda:

- Gol
- Assist
- Ammonizioni
- Espulsione
- Sostituzione
- Doppia ammonizione



Giornata 18
SERIE A ENILIVE 2025-2026

MATCH REPORT



Como 03/01/2026 GIUSEPPE SINIGAGLIA 12:30



COMO

1-0

UDINESE



TEMPO DI GIOCO



Tempo di gioco
effettivo:
61%



1° Tempo - 2° Tempo
30'47" - 27'30"

POSSESSO PALLA

COMO

UDINESE

POSSESSO PALLA PER QUARTI

1T	0'-15'	2T	46'-60'
	68.81%	31.19%	
		50.99%	49.01%
1T	16'-30'	2T	61'-75'
	76.35%	23.65%	
		53.96%	46.04%
1T	31'-46'	2T	76'-95'
	70.35%	29.65%	
		43.71%	56.29%

STATISTICHE SQUADRE

	COM	UDI
Tiri	14	2
Tiri in porta	3	
Tiri in porta da area	10	1
Pali		
Traverse	1	
Tiri fuori	4	2
Tiri respinti	5	
Occasioni da gol	1	1
Passaggi chiave	7	1
Assist		
Falli fatti	12	15
Corner	3	2
Fuorigioco		3
Cross completati/totali	2/21	3/11
Dribbling	4	6
Passaggi riusciti	495	283
Passaggi riusciti/tentati (%)	86	76
Passaggi riusciti in ultimo terzo	127	18
Palloni giocati in avanti riusciti	226	53
Passaggi lunghi	37	24
Parate		2
Recuperi	49	45



COMO

1-0

UDINESE



STATISTICHE GIOCATORE

COMO	MIN	GS	AUT	PA	AS	RE	LU	AMM	DAM	ESP										
1 BUTEZ	96'						30													
	MIN	G	AUT	T	TP	PL	OG	FS	PG	AS	PC	P	P(%)	PA	R	AMM	DAM	ESP		
77 VAN DER BREMPT	91'							3				49	94	28	4					
14 RAMÓN	96'											63	91	17	6					
2 KEMPF	96'											49	90	10	10					
18 ALBERTO MORENO	80'			1			1					60	92	24	5					
23 PERRONE	96'			2	1		1	1			1	65	87	34	6					
6 CAQUERET	70'			1							1	20	86	12	3					
31 VOJVODA	91'			1			1				2	36	75	26	1					
33 DA CUNHA	96'	1		1	1		1					64	88	37	6					
17 JESÚS RODRÍGUEZ	80'			5	1		1				2	16	84	13	3	1				
11 DOUVIKAS	96'			2		1		3			1	14	87	11	2					
3 ÁLEX VALLE	16'											7	70	2						
10 NICO PAZ	26'						1					8	80	6	1					
19 KÜHN	16'			1								5	83	5	1					
27 POSCH	6'											3	100	1						
28 SMOLČIĆ	6'											5	83							
UDINESE	MIN	GS	AUT	PA	AS	RE	LU	AMM	DAM	ESP										
93 PADELLI	96'	1		2			13													
	MIN	G	AUT	T	TP	PL	OG	FS	PG	AS	PC	P	P(%)	PA	R	AMM	DAM	ESP		
31 KRISTENSEN	96'											37	94	2	4					
27 KABASELE	76'						2					30	88	6	1					
13 BERTOLA	96'											27	62	5	4					
59 ZANOLI	81'						1					21	72	5	4					
24 PIOTROWSKI	76'						2				1	16	84	5	3					
8 KARLSTRÖM	96'											24	80	8	8					
32 EKKELENKAMP	86'			1			1	1				13	81	4	3					
11 KAMARA	47'											12	57	1	4	1				
10 ZANIOLO	96'			1			1					14	56	7						
9 DAVIS	96'						1					9	75	2						
7 GUEYE	10'											1	100	1						
17 IKER BRAVO	15'											2	100	2	1					
19 EHIZIBUE	20'						2					12	85	1	1					
28 SOLET	20'											21	91	4	1					
38 MILLER	50'											16	76	7	3					

Legenda

AMM	Ammonizioni
AUT	Autogol
PG	Palle giocate
DAM	Doppia ammonizione
ESP	Espulsioni Dirette
G	Gol
GS	Gol subiti
MIN	Minuti giocati
AS	Assist
FS	Falli subiti
T	Tiri
TP	Tiri in porta
OG	Occasioni da gol
PL	Pali
PA	Parate
RE	Respinte
LU	Palle lunghe
P(%)	Passaggi riusciti/tentati (%)
PC	Passaggi chiave
PA	Palloni giocati in avanti riusciti
P	Passaggi riusciti
R	Recuperi

RANKING GIOCATORI

Tiri			Tiri in porta			Passaggi riusciti in ultimo terzo			Occasioni da gol		
1	JESÚS RODRÍGUEZ	COM 5	1	JESÚS RODRÍGUEZ	COM 1	1	DA CUNHA	COM 22	1	EKKELENKAMP	UDI 1
2	PERRONE	COM 2	2	DA CUNHA	COM 1	2	VOJVODA	COM 20	2	PERRONE	COM 1
3	DOUVIKAS	COM 2	3	PERRONE	COM 1	3	VAN DER BREMPT	COM 18			
4	ALBERTO MORENO	COM 1				4	PERRONE	COM 17			
5	EKKELENKAMP	UDI 1				5	ALBERTO MORENO	COM 12			
Cross			Passaggi riusciti			Passaggi chiave			Dribbling		
1	JESÚS RODRÍGUEZ	COM 6	1	PERRONE	COM 65	1	JESÚS RODRÍGUEZ	COM 2	1	ZANOLI	UDI 3
2	VOJVODA	COM 5	2	DA CUNHA	COM 64	2	VOJVODA	COM 2	2	KAMARA	UDI 1
3	DA CUNHA	COM 4	3	RAMÓN	COM 63	3	PIOTROWSKI	UDI 1	3	VAN DER BREMPT	COM 1
4	BERTOLA	UDI 3	4	ALBERTO MORENO	COM 60	4	CAQUERET	COM 1	4	JESÚS RODRÍGUEZ	COM 1
5	ZANIOLO	UDI 3	5	VAN DER BREMPT	COM 49	5	PERRONE	COM 1	5	DAVIS	UDI 1



COMO

1-0

UDINESE



INDICATORI DI SQUADRA

PERICOLOSITÀ AZIONI MANOVRATE		57.72%		PERICOLOSITÀ		39.57%	
57.37%		PERICOLOSITÀ AZIONI TRANSIZIONE		Questo indicatore calcola la pericolosità di ogni istante di gioco considerando la posizione dei giocatori della propria squadra, degli avversari e della palla.		PERICOLOSITÀ AZIONI MANOVRATE	
63%		73%		VELOCITÀ DEL PALLONE		39.1%	
		21.31km/h		VELOCITÀ DI CONDUZIONE PALLA		40.75%	
		8.35km/h		CONDUZIONE VS PASSAGGI		50%	
						50%	

RECORDMEN

INDICE DI VERTICALITÀ

Numero di giocatori avversari superati da un passaggio verticale. Calcolato solo se il passaggio è andato a buon fine.

Dà idea di quanto un giocatore tenda a superare le linee di pressione avversarie.

1	18	ALBERTO MORENO	3.17	1	27	CHRISTIAN KABASELE	4.5
2	11	TASOS DOUVIKAS	3	2	32	JURGEN EKKELENKAMP	4
3	14	JACOBO RAMÓN	2.86	3	11	HASSANE KAMARA	3.71
4	33	LUCAS DA CUNHA	2.3	4	9	KEINAN DAVIS	3.33
5	17	JESÚS RODRIGUEZ	2.25	5	13	NICOLÒ BERTOLA	3

INDICE RISCHIO PASSAGGIO

Calcolato per ogni passaggio, solo se il passaggio è andato a buon fine.

Misura la propensione del giocatore a rischiare la giocata.

1	23	MÁXIMO PERRONE	53.18%	1	11	HASSANE KAMARA	46.33%
2	1	JEAN BUTEZ	25.25%	2	9	KEINAN DAVIS	36.33%
3	77	IGNACE VAN DER BREMPT	23.25%	3	13	NICOLÒ BERTOLA	36%
4	33	LUCAS DA CUNHA	21%	4	24	JAKUB PIOTROWSKI	28.5%
5	17	JESÚS RODRIGUEZ	17.83%	5	27	CHRISTIAN KABASELE	22.6%

PRESSIONE RICEVUTA

Misura quanto il portatore di palla è pressato dalla squadra avversaria. Dipende dalla velocità, dalla direzione di corsa e dalla distanza del giocatore avversario rispetto all'avversario che si trova a minore distanza.

1	11	TASOS DOUVIKAS	79.82%	1	9	KEINAN DAVIS	67.54%
2	6	MAXENCE CAQUERET	76.32%	2	32	JURGEN EKKELENKAMP	62.87%
3	8	SERGI ROBERTO	75.01%	3	10	NICOLÒ ZANIOLÒ	61.02%
4	23	MÁXIMO PERRONE	64.17%	4	24	JAKUB PIOTROWSKI	56.72%
5	33	LUCAS DA CUNHA	53.31%	5	8	JESPER KARLSTRÖM	56.5%

DISPONIBILITÀ AL PASSAGGIO

Quanto un giocatore si smarca dagli avversari per ricevere il passaggio dal compagno. Valore percentuale tra 0 e 100.

Viene calcolato per tutti i compagni di squadra del giocatore in possesso di palla.

1	2	MARC-OLIVER KEMPF	85.89%	1	13	NICOLÒ BERTOLA	79.82%
2	31	MĚRGIM VOJVODA	84.17%	2	11	HASSANE KAMARA	77.58%
3	77	IGNACE VAN DER BREMPT	82.24%	3	31	THOMAS KRISTENSEN	76.57%
4	14	JACOBO RAMÓN	76.64%	4	27	CHRISTIAN KABASELE	74.52%
5	33	LUCAS DA CUNHA	76.27%	5	8	JESPER KARLSTRÖM	72.55%



COMO

1-0

UDINESE



RANKING GIOCATORI (Performance Chilometriche-Velocistiche)

Jog - Run - Sprint (km)			
1	MAXIMO PERRONE RODRIGUEZ	totale km 11.173	
	8.875	2.154	0.098
2	LUCAS DA CUNHA	totale km 10.663	
	8.193	2.186	0.194
3	MERGIM VOJVODA	totale km 10.242	
	7.908	2.131	0.131
4	IGNACE FABIENNE VAN DER BREMPT	totale km 10.234	
	7.736	2.256	0.180
5	ANASTASIOS DOUVIKAS	totale km 9.684	
	7.725	1.617	0.249

Jog - Run - Sprint (km)			
1	JESPER KARLSTRÖM	totale km 11.363	
	8.695	2.475	0.098
2	JURGEN EKKELENKAMP	totale km 10.818	
	8.018	2.540	0.186
3	NICOLÒ ZANIOLO	totale km 10.447	
	7.744	2.431	0.197
4	NICOLÒ BERTOLA	totale km 10.390	
	8.028	2.044	0.205
5	THOMAS THIESSON KRISTENSEN	totale km 9.594	
	7.528	1.784	0.191

Velocità media in Run (km/h)			
1	KÜHN	COM	19.854
2	ALBERTO MORENO	COM	19.712
3	JESÚS RODRÍGUEZ	COM	19.655
4	DOUVIKAS	COM	19.619
5	VAN DER BREMPT	COM	19.576

Velocità media in Run (km/h)			
1	GUEYE	UDI	19.609
2	KABASELE	UDI	19.597
3	PIOTROWSKI	UDI	19.570
4	KAMARA	UDI	19.554
5	ZANIOLO	UDI	19.547

Velocità in Sprint (km/h)			
1	KEMPF	COM	27.907
2	DA CUNHA	COM	27.419
3	DOUVIKAS	COM	27.395
4	ALBERTO MORENO	COM	27.371
5	VAN DER BREMPT	COM	27.358

Velocità in Sprint (km/h)			
1	DAVIS	UDI	27.895
2	ZANOLI	UDI	27.698
3	BERTOLA	UDI	27.631
4	MILLER	UDI	27.475
5	KRISTENSEN	UDI	26.998

PERFORMANCE DI SQUADRA (Chilometriche-Velocistiche)

Distanza percorsa (km) 110.408

Distanza percorsa (km) 109.462

Jog - Run - Sprint (km 110.408)		
86.809	20.819	1.946

Jog - Run - Sprint (km 109.462)		
83.931	22.474	1.984

I dati fisici sono relativi alla rilevazione live e potranno differire da quelli certificati consegnati successivamente agli staff tecnici

Jog:	0-7 km/h	Run:	7.1-15 km/h	Sprint:	15.1+ km/h	Jog + Run + Sprint:	Distanza Totale Percorsa
------	----------	------	-------------	---------	------------	---------------------	--------------------------

TOP Sprinter: Picco di velocità istantaneo, top 5 giocatori per squadra



COMO

1-0

UDINESE



POSIZIONI MEDIE

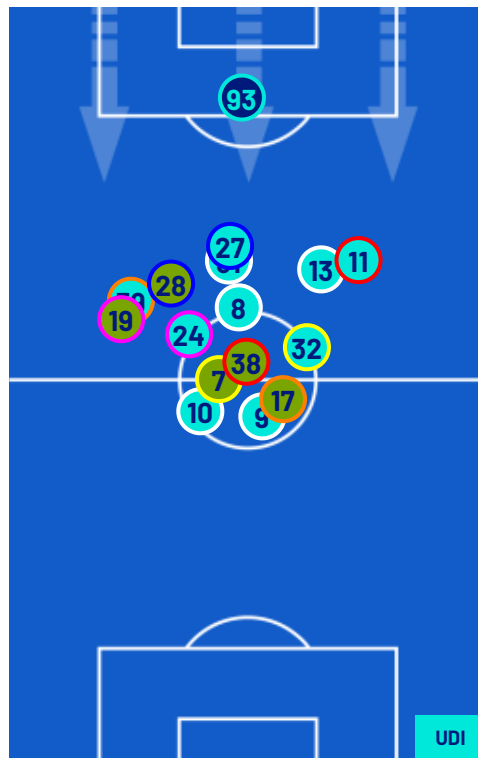
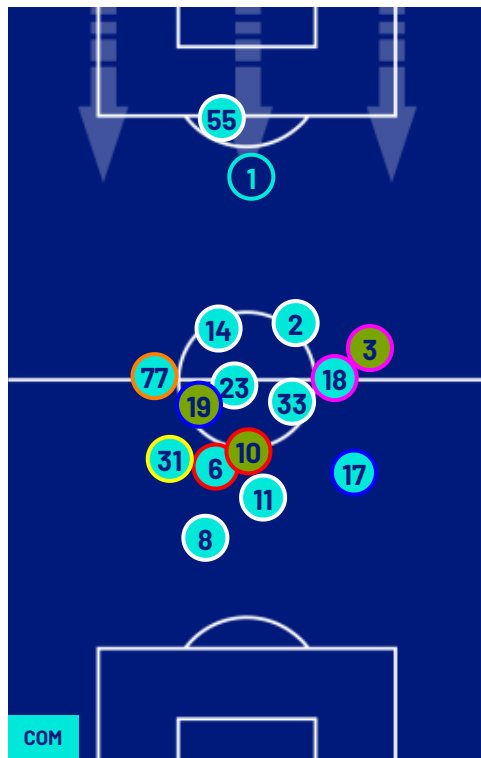

- Legenda:
- 1^ Sostituzione
 - 2^ Sostituzione
 - 3^ Sostituzione
 - 4^ Sostituzione
 - 5^ Sostituzione
 - Giacatore Entrato
 - Giacatore Entrato
 - Giacatore Entrato
 - Giacatore Entrato
 - Giacatore Entrato
 - Giacatore Uscito
 - Giacatore Uscito
 - Giacatore Uscito
 - Giacatore Uscito

- Giacatore Entrato in sostituzione di
- Giacatore Entrato in sostituzione di
- Giacatore Entrato in sostituzione di
- Giacatore Entrato in sostituzione di



Giornata 18
SERIE A ENILIVE 2025-2026

MATCH REPORT



Como 03/01/2026 GIUSEPPE SINIGAGLIA 12:30



COMO

1-0

UDINESE



ZONE DI TIRO

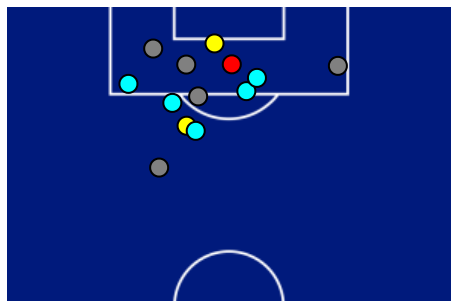

1	Gol	0
3	In porta	0
4	Fuori Porta	2
5	Respinto	0

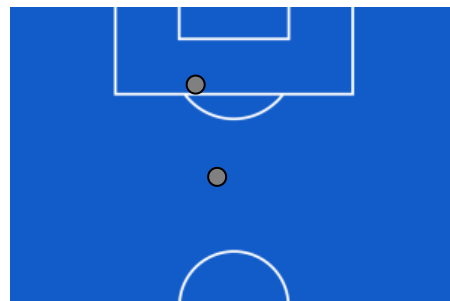

CROSS IN GIOCO

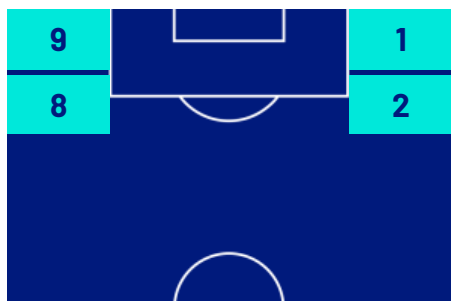

2	Cross completati	3
21	Cross totali	11
10	Accuratezza (%)	27

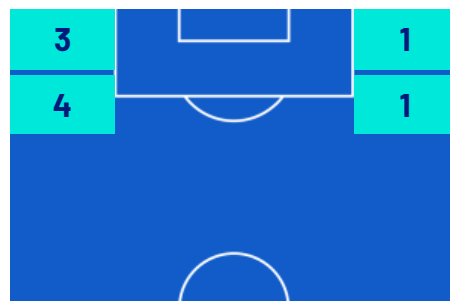

812	Palloni giocati totali	609
228	DIFESA	322
357	CENTROCAMPO	204
227	ATTACCO	83



Giornata 18
SERIE A ENILIVE 2025-2026

MATCH REPORT



Como 03/01/2026 GIUSEPPE SINIGAGLIA 12:30



COMO

1-0

UDINESE



GIOCATORI CHIAVE



LUCAS DA CUNHA

33

Ruolo:	Centrocampista
Data Nascita:	09/06/2001
Nazionalità:	FRA



NICOLÒ ZANIOLO

10

Ruolo:	Attaccante
Data Nascita:	02/07/1999
Nazionalità:	ITA

Jog 48% - Run 40% - Sprint 12% Km 10.663

8.193

2.186

0.194

Statistiche

Minuti giocati	96
Gol	1
Occasioni da gol	0
Tiri	1
Tiri in porta	1(1)
Assist	0
Palle giocate	0
Passaggi riusciti	64
Passaggi riusciti/tentati (%)	88
Passaggi chiave	0
Recuperi	6
Falli subiti	1

Jog 37% - Run 51% - Sprint 12% Km 10.447

7.744

2.431

0.197

Statistiche

Minuti giocati	96
Gol	0
Occasioni da gol	0
Tiri	1
Tiri in porta	0(0)
Assist	0
Palle giocate	0
Passaggi riusciti	14
Passaggi riusciti/tentati (%)	56
Passaggi chiave	0
Recuperi	0
Falli subiti	1

I dati statistici sopra riportati sono da intendersi definitivi decorse 24 ore dalla fine della partita.

Le sanzioni disciplinari sono officiose, come risultate dal rilevamento in tempo reale durante la gara e saranno ufficializzate al momento dell'omologazione da parte degli organi competenti.

Nel caso di gol di dubbia attribuzione, la Lega Serie A ufficializzerà il marcatore il giorno successivo ad ogni turno di campionato.

I fornitori ufficiali dei dati sono Kama, Hawk-Eye, Math and Sport.